

4360-4224

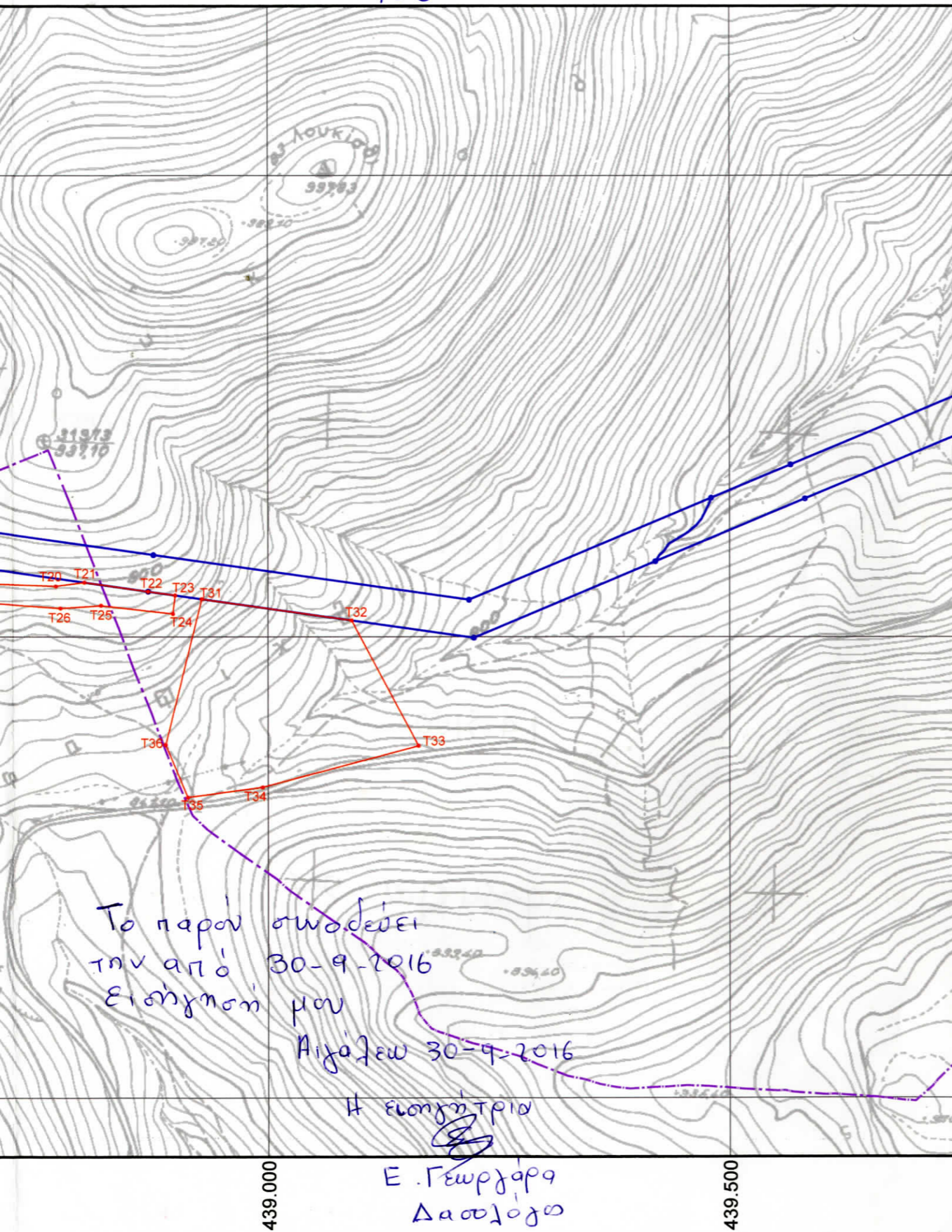

ΚΥΡΙΟΣ ΕΡΓΟΥ	<b>ΕΛΛΗΝΙΚΗ ΑΙΟΛΙΚΗ ΕΝΕΡΓΕΙΑΚΗ Α.Ε.</b>	
ΕΡΓΟ	ΗΛΕΚΤΡΙΚΗ ΣΥΝΔΕΣΗ ΑΙΟΛΙΚΟΥ ΠΑΡΚΟΥ ΣΤΟ ΟΡΟΣ ΚΙΘΑΙΡΩΝΑ ΜΕ ΥΦΙΣΤΑΜΕΝΗ ΓΡΑΜΜΗ ΜΕΤΑΦΟΡΑΣ ΔΕΗ 150KW "ΑΛΟΥΜΙΝΙΟ - ΡΟΥΦ"	
ΘΕΣΗ	<b>ΟΡΟΣ ΚΙΘΑΙΡΩΝΑ</b> ΔΗΜΟΣ ΜΑΝΔΡΑΣ-ΕΙΔΥΛΛΙΑΣ ΝΟΜΟΥ ΑΤΤΙΚΗΣ (ΠΡΩΗΝ ΔΗΜΩΝ ΕΡΥΘΡΩΝ ΚΑΙ ΒΙΛΙΩΝ, ΝΟΜΟΥ ΑΤΤΙΚΗΣ)	
ΜΕΛΕΤΗΤΗΣ	<b>ΑΛΚΗΣ ΜΗΛΙΩΡΗΣ</b> ΠΟΛΙΤΙΚΟΣ ΜΗΧΑΝΙΚΟΣ	
ΘΕΜΑ	<b>ΤΟΠΟΓΡΑΦΙΚΟ ΔΙΑΓΡΑΜΜΑ</b> <b>ΑΙΤΗΣΗΣ ΠΡΑΞΗΣ ΧΑΡΑΚΤΗΡΙΣΜΟΥ</b>	
	Αρ. Σχεδίου <b>ΠΧ1</b>	
ΚΛΙΜΑΚΑ:	1:5.000 / 1:50.000	
ΧΡΟΝΟΣ ΜΕΛΕΤΗΣ:	ΑΠΡΙΛΙΟΣ 2016	
ΥΠΟΓΡΑΦΗ - ΣΦΡΑΓΙΔΑ	ΘΕΩΡΗΣΗ ΥΠΗΡΕΣΙΑΣ	
<b>ΑΛΚΗΣ Γ. ΜΗΛΙΩΡΗΣ</b> ΔΙΠΛΩΜ. ΠΟΛΙΤΙΚΟΣ ΜΗΧΑΝΙΚΟΣ ΕΘΝΙΚΟΥ ΜΕΤΣΟΒΙΟΥ ΠΟΛΥΤΕΧΝΕΙΟΥ ΜΕΛΟΣ Τ.Ε.Ε. ΑΡΙΘΜΟΣ ΜΗΤΡΩΟΥ 89506 ΚΥΔΑΡΝΙΩΝ 65-67 ΒΥΡΩΝΑΣ ΤΗΛ. 210-7646646 ΑΦΜ: 055395450 ΔΟΥ: ΒΥΡΩΝΑ		

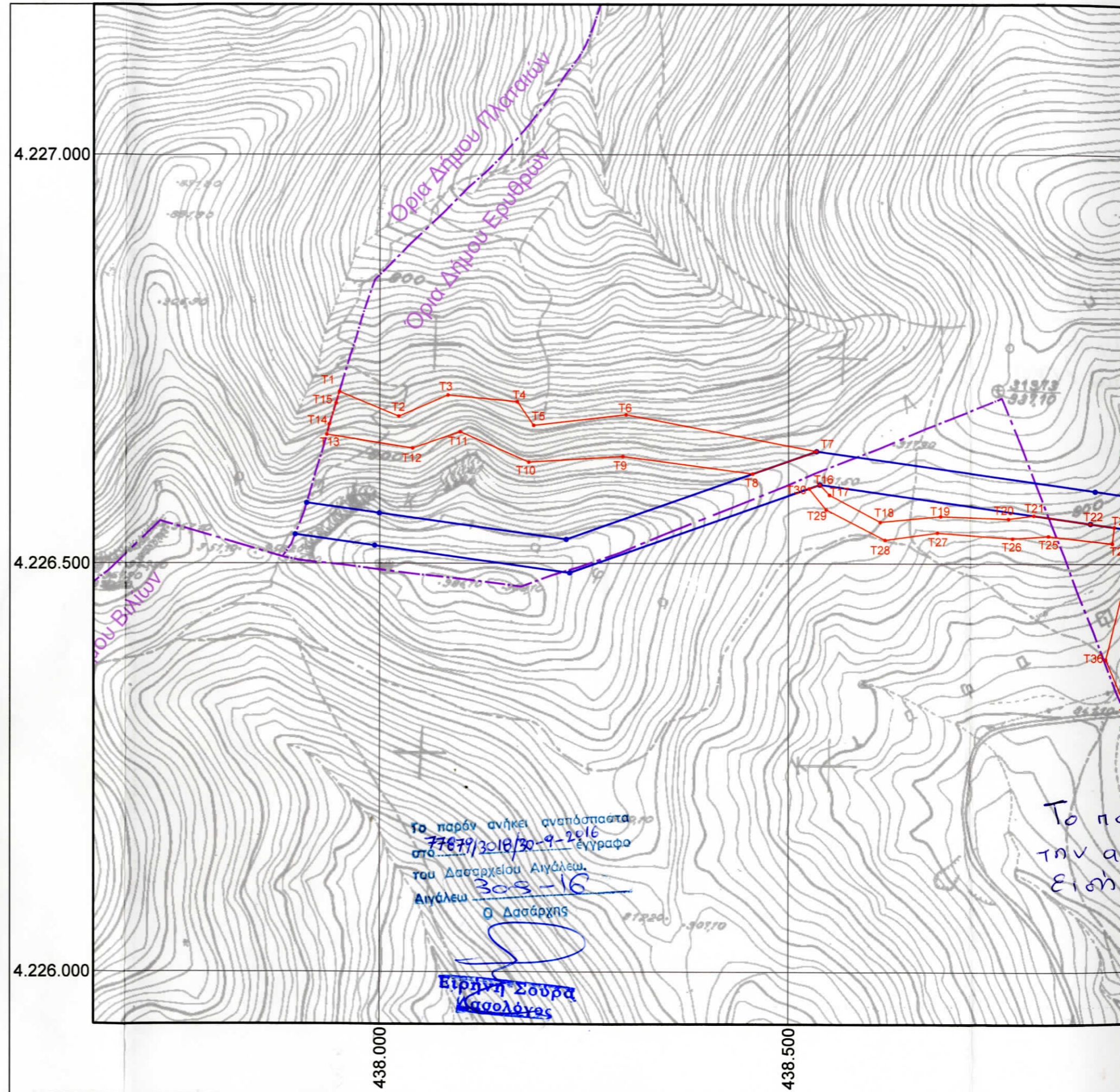

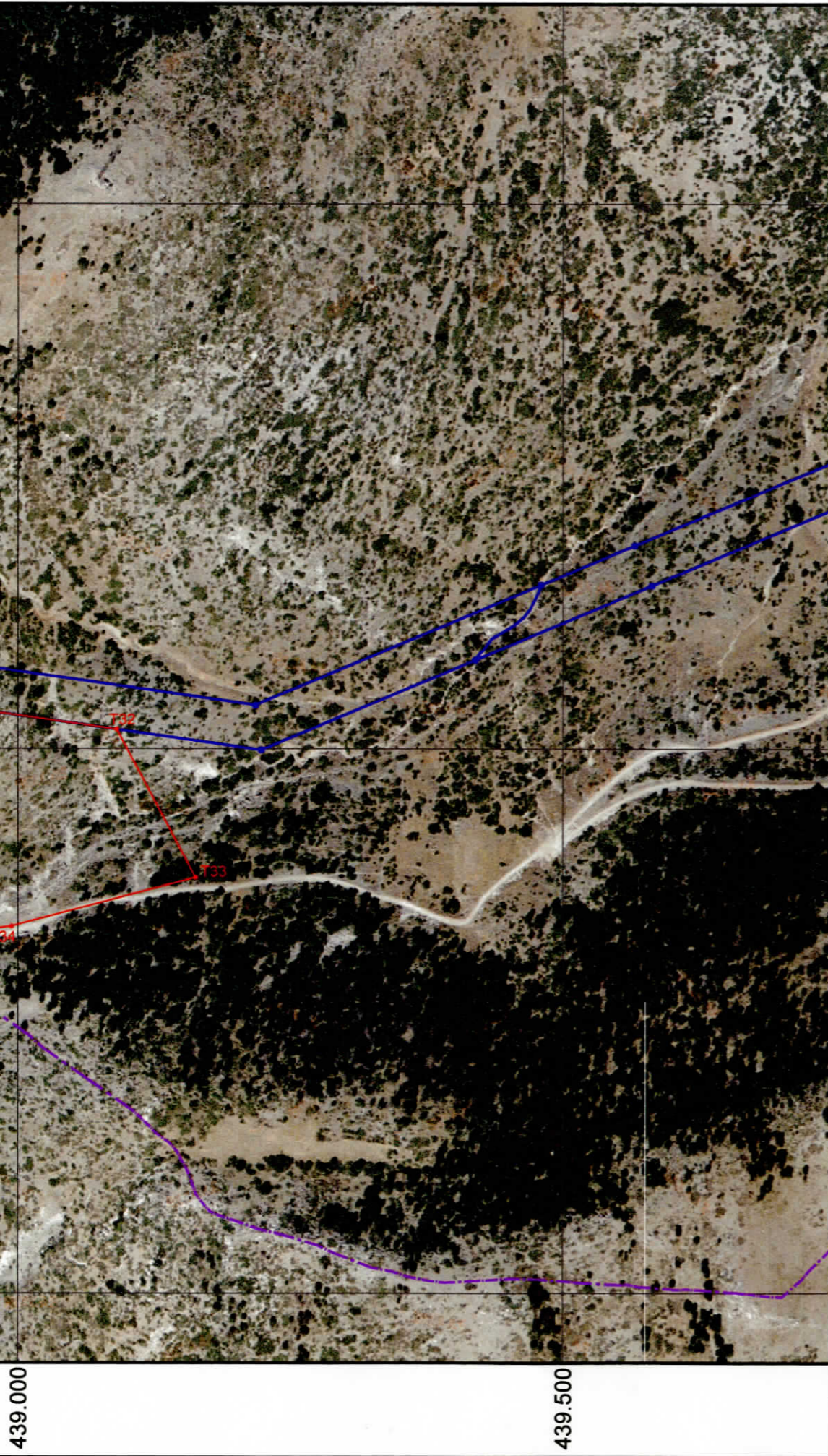



ΡΗΣ ΠΕΡΙΟΧΗΣ  
100.000 (ΑΘΗΝΑΙ - ΧΑΛΚΙΣ ΚΑΙ ΛΕΒΑΔΕΙΑ - ΠΕΡΑΧΩΡΑ)  
ΛΙΟΝ)



4.227.000

4.226.500

4.226.000

438.000

438.500

439.000

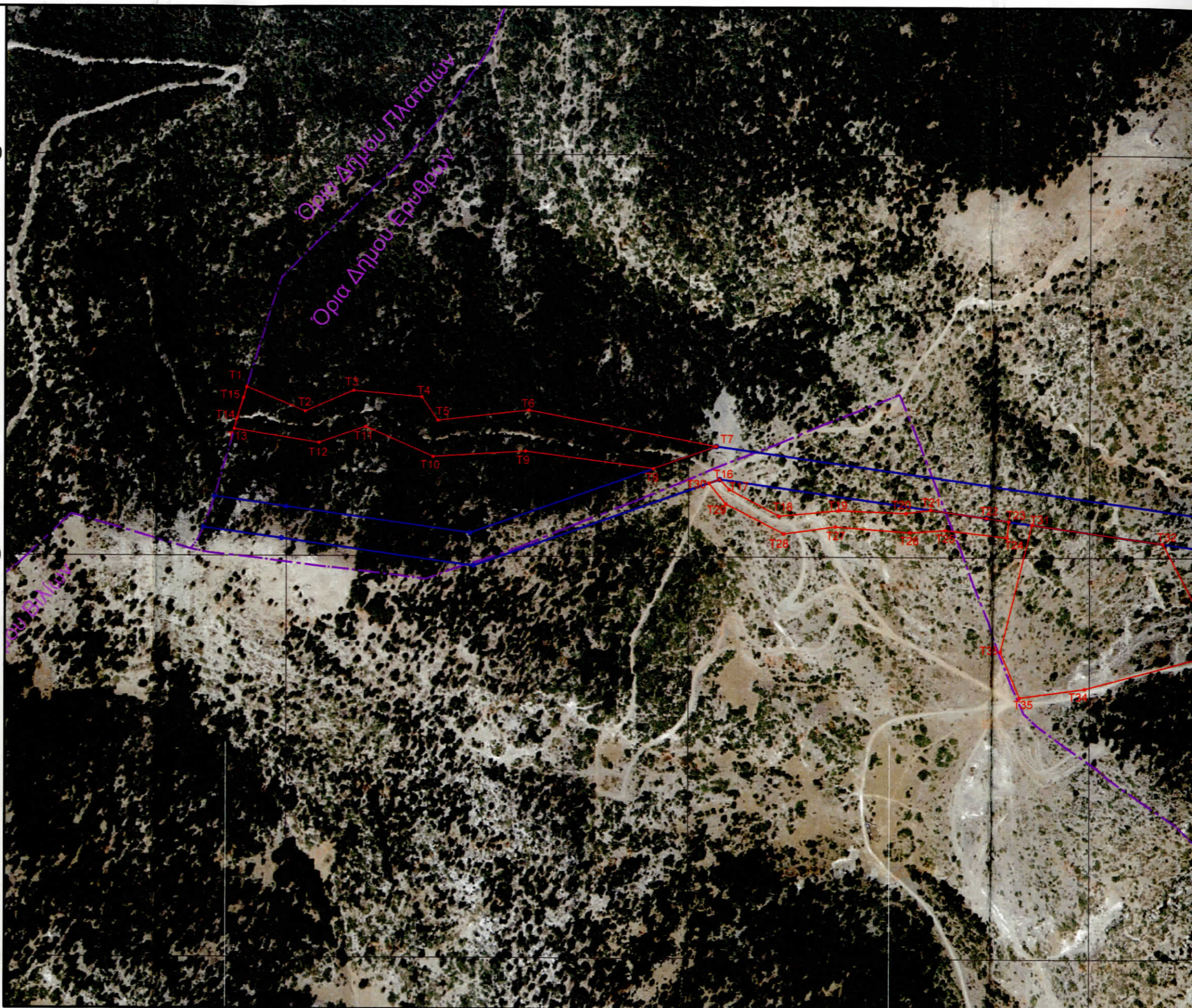



ΣΥΜΒΟΛΙΣΜΟΙ	
	ΟΡΙΑ ΧΑΡΑΚΤΗΡΙΣΜΕΝΗΣ ΕΚΤΑΣΗΣ ΣΥΜΦΩΝΑ ΜΕ ΤΗΝ ΥΠ' ΑΡ. 2084/31.05.2006 ΠΡΑΞΗ ΧΑΡΑΚΤΗΡΙΣΜΟΥ ΔΑΣΑΡΧΕΙΟΥ ΑΙΓΑΛΕΩ
	ΟΡΙΑ ΕΚΤΑΣΗΣ ΠΡΟΣ ΧΑΡΑΚΤΗΡΙΣΜΟ
	ΟΡΙΑ ΔΗΜΩΝ

ΥΠΟΜΝΗΜΑ					
Σύστημα Συντεταγμένων : ΕΓΣΑ '87					
ΣΥΝΤΕΤΑΓΜΕΝΕΣ ΚΟΡΥΦΩΝ ΕΚΤΑΣΗΣ Ε1 ΠΡΟΣ ΧΑΡΑΚΤΗΡΙΣΜΟ					
α/α	X	Ψ	α/α	X	Ψ
T1	437.950,3	4.226.710,2	T9	438.297,0	4.226.631,0
T2	438.023,0	4.226.680,0	T10	438.182,0	4.226.624,0
T3	438.083,0	4.226.706,0	T11	438.098,0	4.226.661,0
T4	438.168,0	4.226.698,0	T12	438.040,0	4.226.641,0
T5	438.188,0	4.226.669,0	T13	437.934,7	4.226.657,9
T6	438.301,0	4.226.682,0	T14	437.938,1	4.226.670,7
T7	438.534,4	4.226.637,4	T15	437.946,3	4.226.696,4
T8	438.456,1	4.226.609,8			
ΕΜΒΑΔΟΝ ΕΚΤΑΣΗΣ Ε1 = 26.626,9 τ.μ.					

ΣΥΝΤΕΤΑΓΜΕΝΕΣ ΚΟΡΥΦΩΝ ΕΚΤΑΣΗΣ Ε2 ΠΡΟΣ ΧΑΡΑΚΤΗΡΙΣΜΟ					
α/α	X	Ψ	α/α	X	Ψ
T16	438.538,4	4.226.596,5	T24	438.897,0	4.226.525,0
T17	438.550,0	4.226.584,0	T25	438.819,0	4.226.534,0
T18	438.612,0	4.226.551,0	T26	438.775,0	4.226.531,0
T19	438.686,0	4.226.558,0	T27	438.682,0	4.226.538,0
T20	438.770,0	4.226.555,0	T28	438.618,0	4.226.529,0
T21	438.800,9	4.226.559,1	T29	438.546,0	4.226.566,0
T22	438.870,2	4.226.549,2	T30	438.525,0	4.226.591,7
T23	438.899,4	4.226.545,1			
ΕΜΒΑΔΟΝ ΕΚΤΑΣΗΣ Ε2 = 7.921,9 τ.μ.					

ΣΥΝΤΕΤΑΓΜΕΝΕΣ ΚΟΡΥΦΩΝ ΕΚΤΑΣΗΣ Ε3 ΠΡΟΣ ΧΑΡΑΚΤΗΡΙΣΜΟ					
α/α	X	Ψ	α/α	X	Ψ
T31	438.928,2	4.226.541,0	T34	438.994,0	4.226.337,0
T32	439.090,5	4.226.517,9	T35	438.913,0	4.226.326,0
T33	439.163,0	4.226.382,0	T36	438.889,0	4.226.383,0
ΕΜΒΑΔΟΝ ΕΚΤΑΣΗΣ Ε3 = 40.547,2 τ.μ.					

**ΔΗΛΩΣΗ ΜΗΧΑΝΙΚΟΥ (N. 651/77)**

Δηλώνω σύμφωνα με το νόμο για τα πολύγωνα με στοιχεία

- T1-T2.....T14-T15 και εμβαδόν E1 = 26.626,9τ.μ.
- T16-T17.....T29-T30 και εμβαδόν E2 = 7.921,9τ.μ.
- T31-T32.....T35-T36 και εμβαδόν E3 = 40.547,2τ.μ.

που βρίσκονται στη θέση Όρος Κιθαιρώνα της Δημοτικής Ενότητας Βιλλίων και Ερυθρών του Δήμου Μάνδρας και Ειδυλλίας Π.Ε. Αττικής ότι:

α) Δεν είναι άρτια και οικοδομήσιμα σύμφωνα με τις κείμενες πολεοδομικές διατάξεις.  
 β) Βρίσκονται εκτός σχεδίου, εκτός οικισμού, εκτός ΖΟΕ και εντός δασικής περιοχής.  
 Για τα παραπάνω πολύγωνα δεν έχουν εκδοθεί πράξεις χαρακτηρισμού.  
 γ) Δεν εμπίπτουν στις διατάξεις του Ν.1337 / 83 περί εισφορών σε γη και χρήμα.  
 δ) Εντός αυτών δε διέρχονται εναέριες γραμμές μεταφοράς υψηλής τάσης της ΔΕΗ

Ο ΜΗΧΑΝΙΚΟΣ

**ΑΛΚΗΣ Γ. ΜΗΛΙΩΡΗΣ**  
 ΔΙΠΛΩΜ. ΠΟΛΙΤΙΚΟΣ ΜΗΧΑΝΙΚΟΣ  
 ΕΘΝΙΚΟΥ ΜΕΤΣΟΒΙΟΥ ΠΟΛΥΤΕΧΝΕΙΟΥ  
 ΜΕΛΟΣ Τ.Ε.Ε. ΑΡΙΘΜΟΣ ΜΗΤΡΩΟΥ 89506  
 ΚΥΔΩΝΙΩΝ 65-67 ΒΥΡΩΝΑΣ ΤΗΛ. 210-7646646  
 ΑΦΜ: 068335850 - ΔΟΥ: ΒΥΡΩΝΑ

**ΕΜΒΑΔΟΝ ΕΚΤΑΣΕΩΝ**

E<sub>T1-T2-T3.....T14-T15</sub> = 26.626,9 τ.μ.  
 E<sub>T16-T17-T18.....T29-T30</sub> = 7.921,9 τ.μ.  
 E<sub>T31-T32.....T35-T36</sub> = 40.547,2 τ.μ.

**ΠΑΡΑΤΗΡΗΣΕΙΣ:**

1. Το διάγραμμα είναι ενταγμένο στο κρατικό σύστημα συντεταγμένων ΕΓΣΑ '87
2. Οι διαστάσεις και τα εμβαδά υπολογίστηκαν αναλυτικά από τις συνήεις των κορυφών
3. Η εξάρτηση από το ΕΓΣΑ '87 πραγματοποιήθηκε με σύστημα GPS και κάνοντας χρήση του Ελληνικού Συστήματος Εντοπισμού - HEPOS

**ΟΡΟΙ ΔΟΜΗΣΗΣ**

ΕΚΤΟΣ ΟΡΙΩΝ ΟΙΚΙΣΜΟΥ  
 (Π.Δ. 24.05.1985 - ΦΕΚ 270Δ / 31.05.1985 & Ν. 3212 - ΦΕΚ 308Α / 31.12.2003)

Με ατομική μου ευθύνη και γνωρίζοντας τις συνέπειες που θα προκύψουν από την ανακριβή τοποθέτηση της έκτασης στα αποσπάσματα του χάρτη ΓΥΣ / ορθοφωτοχάρτη κλ. 1: 5.000 και τις κυρώσεις που προβλέπονται από τις διατάξεις της παρ.6 του αρ. 22 του Ν. 1599 / 1986 ΔΗΛΩΩ ότι η θέση, οι διαστάσεις και το σχήμα των εκτάσεων εμβαδού E<sub>T1-T2-T3.....T14-T15</sub> = 26.626,9 τ.μ., E<sub>T16-T17-T18.....T29-T30</sub> = 7.921,9 τ.μ. και E<sub>T31-T32.....T35-T36</sub> = 40.547,2 τ.μ. όπως αποτυπώνονται στο παρόν απόσπασμα πινακίδας ΓΥΣ / Ορθοφωτοχάρτη και μου υποδείχθηκαν από τον Κύριο του Έργου είναι ακριβείς.

Ημερομηνία 11/4/2016

**ΑΛΚΗΣ Γ. ΜΗΛΙΩΡΗΣ**  
 ΔΙΠΛΩΜ. ΠΟΛΙΤΙΚΟΣ ΜΗΧΑΝΙΚΟΣ  
 ΕΘΝΙΚΟΥ ΜΕΤΣΟΒΙΟΥ ΠΟΛΥΤΕΧΝΕΙΟΥ  
 ΜΕΛΟΣ Τ.Ε.Ε. ΑΡΙΘΜΟΣ ΜΗΤΡΩΟΥ 89506  
 ΚΥΔΩΝΙΩΝ 65-67 ΒΥΡΩΝΑΣ ΤΗΛ. 210-7646646  
 ΑΦΜ: 068335850 - ΔΟΥ: ΒΥΡΩΝΑ

**ΘΕΜΑ :** ΤΟΠΟΓΡΑΦΙΚΟ Γ.Υ.Σ. ΕΥΡΥΤΕΡΗΣ ΠΕΡΙΟΧΗΣ  
**ΑΡΧΕΣ ΣΥΝΤΕΤΑΓΜΕΝΩΝ :** ΚΕΝΤΡΟ ΦΥΛΛΟΥ ΧΑΡΤΟΥ 1:100.000 (ΑΘΗΝΑΙ - Χ.  
**ΚΛΙΜΑΚΑ :** 1:50.000 (ΕΡΥΘΡΑΙ - ΚΑΠΑΡΕΛΛΙΩΝ)

