

ΑΠΟΣΠΑΣΜΑ ΔΙΑΓΡΑΜΜΑΤΟΣ Γ.Υ.Σ. ΚΛΙΜΑΚΟΣ 1:5.000 ΜΕ ΑΡΙΘΜΟ 3316-7 & 3326-1

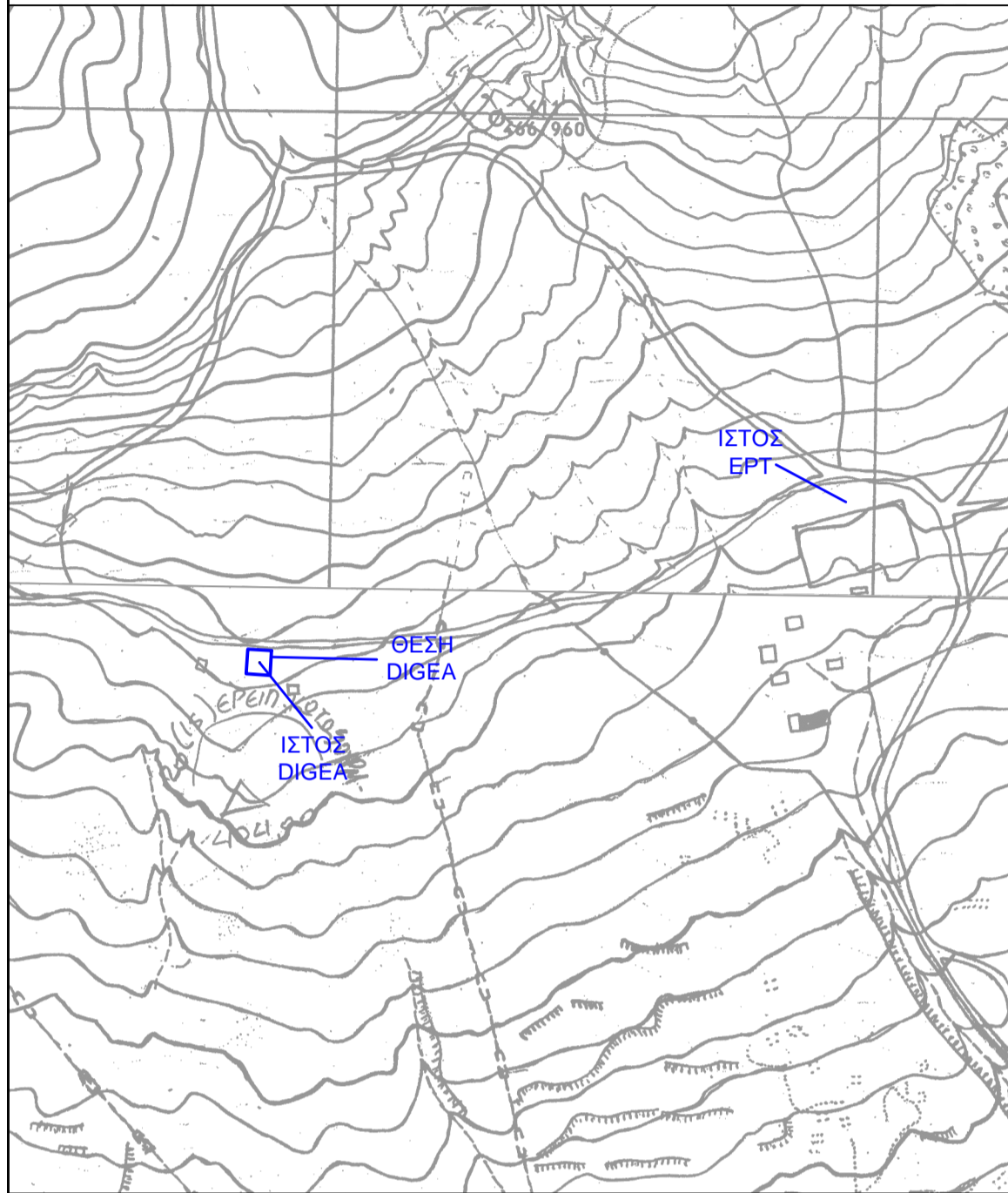

ΑΠΟΣΠΑΣΜΑ ΤΟΥ ΦΥΛΛΟΥ ΧΑΡΤΗ "ΚΑΣΤΑΝΟΥΣΣΑ" (150) ΤΗΣ Γ.Υ.Σ. - ΚΛΙΜΑΚΑ 1:50000

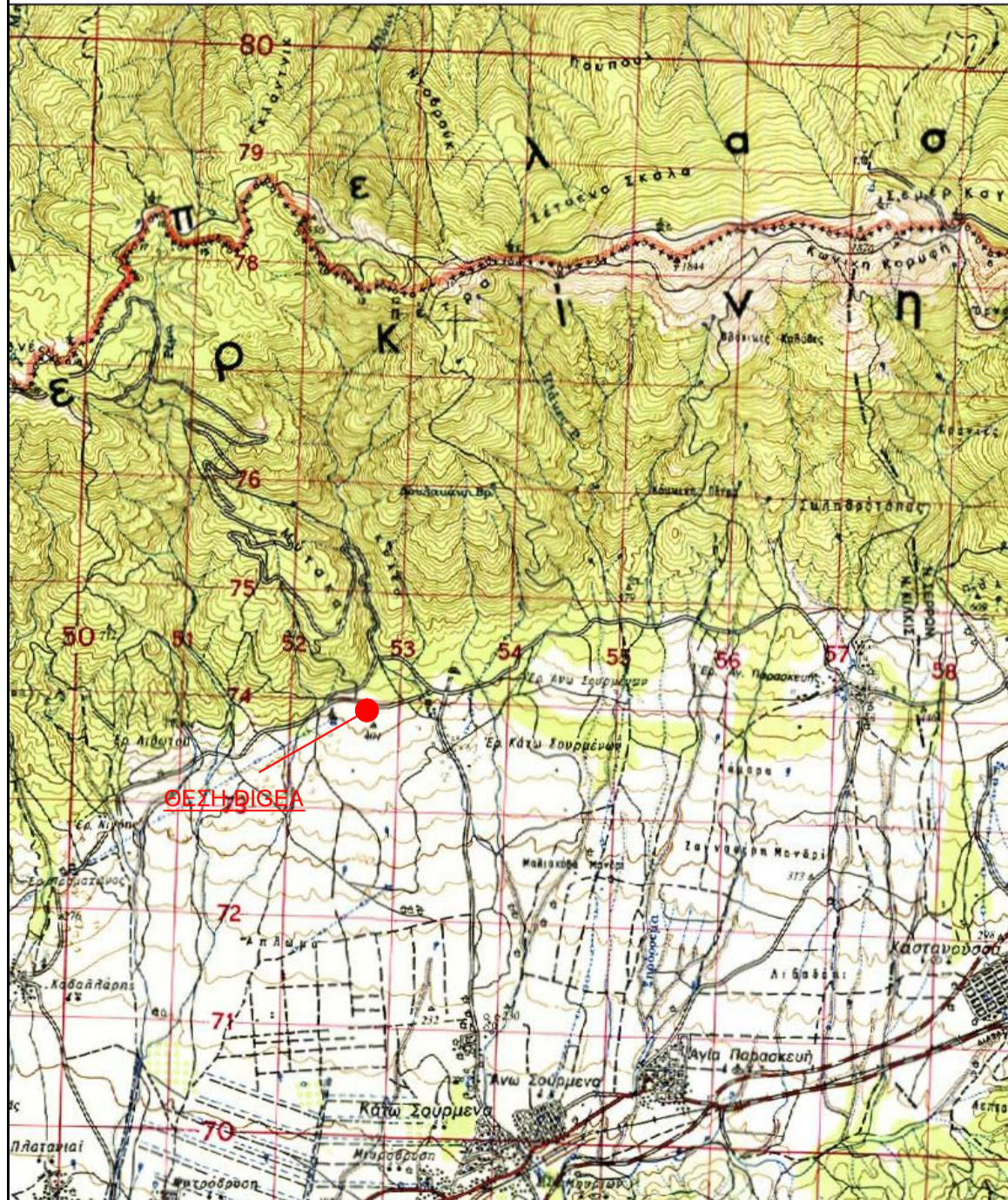

ΟΔΟΠΟΡΙΚΟ ΣΧΑΡΙΦΙΜΑ

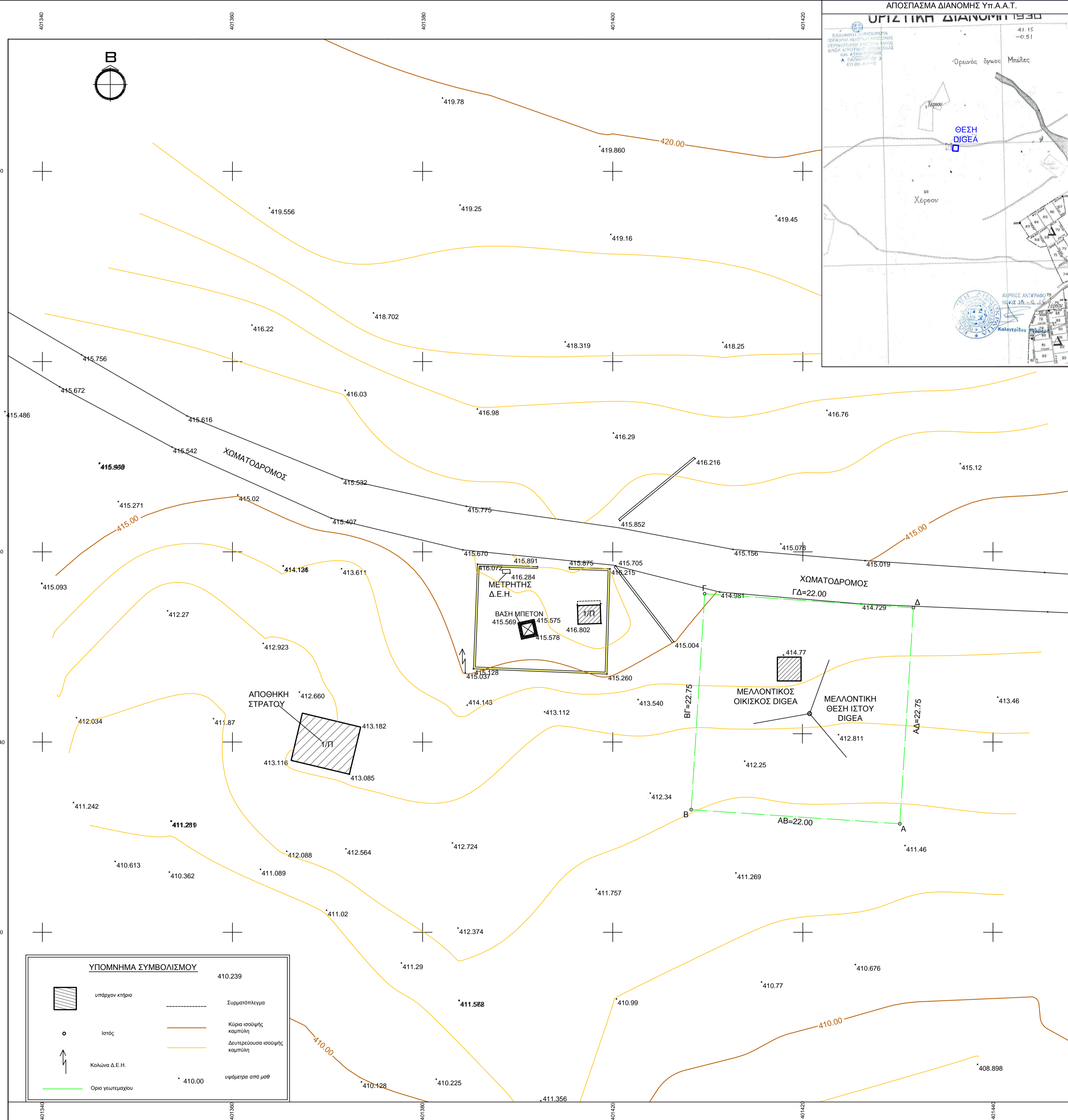
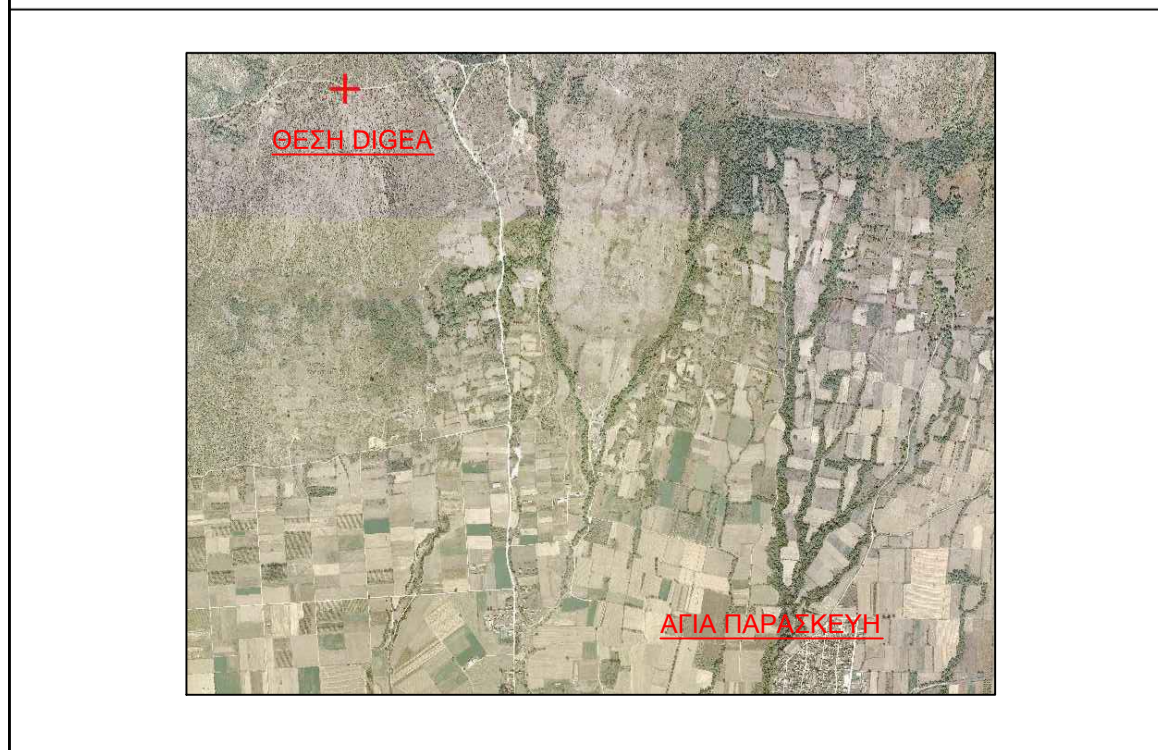

ΥΠΟΜΝΗΜΑ ΣΥΜΒΟΛΙΣΜΟΥ

	υπάρχον κτήριο		Συμμετόλιμνα
	Ιστός		Κόκκινη ισούλης καμπύλη
	Κοιλίνα Δ.Ε.Η.		Διαστρέψιμα ισούλης καμπύλη
	Όριο γειτονιάς		υψόμετρο από μσθ

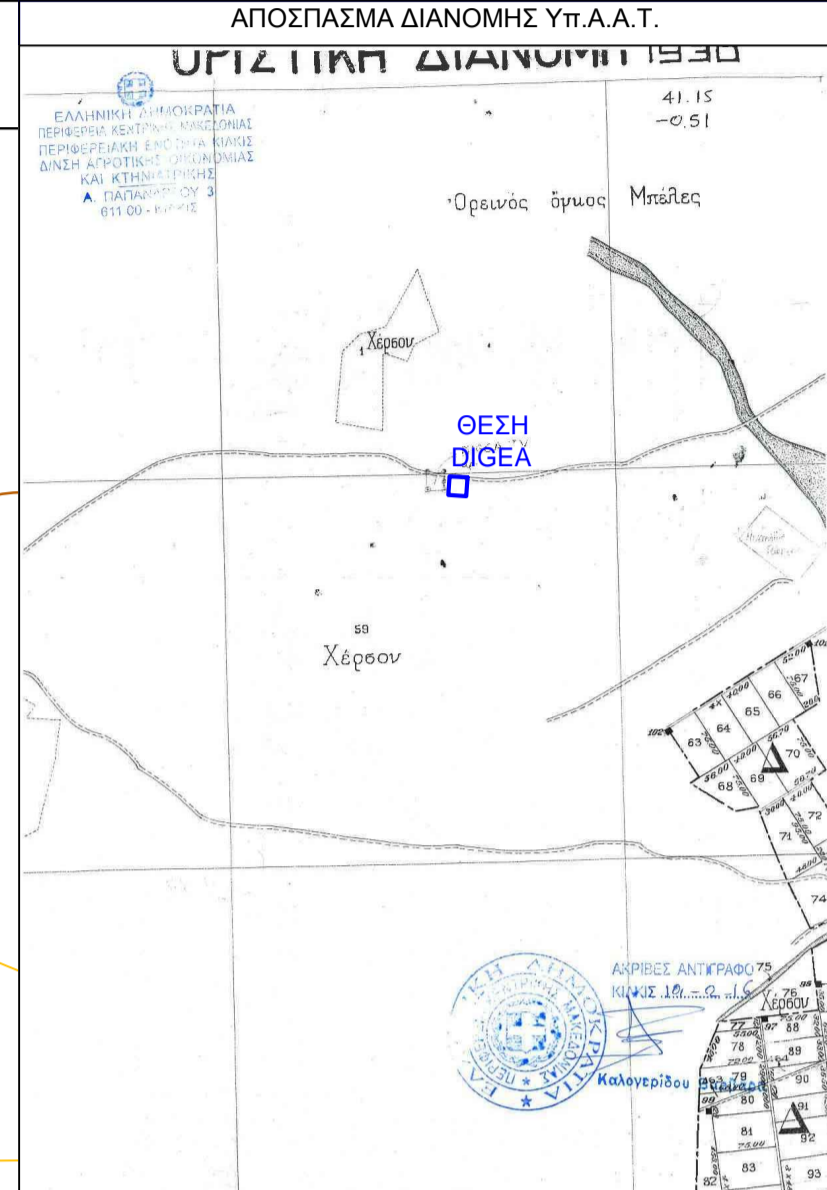

ΕΜΒΑΔΟΝ ΓΕΩΤΕΜΑΧΙΟΥ ΜΕ ΣΤΟΙΧΕΙΑ (Α,Β,Γ,Δ,Α): 500.49 τ.μ.
ΕΜΒΑΔΟΝ ΟΙΚΙΣΚΟΥ ΔΙΓΕΙΑ: 6.25 τ.μ.

ΠΙΝΑΚΑΣ ΚΑΡΤΕΣΙΑΝΩΝ ΣΥΝΤΕΤΑΓΜΕΝΩΝ ΤΩΝ ΚΟΡΥΦΩΝ ΤΟΥ ΓΕΩΤΕΜΑΧΙΟΥ

Α/Α	ΕΛΛΗΝΙΚΟ ΓΕΩΔ. ΣΥΣΤΗΜΑ ΑΝΑΦΟΡΑΣ (ΕΓΣΑ '87)		ΠΡΟΒΟΛΗ ΝΑΤΤ (φ0-41'15" Λ0-0'45")		ΠΡΟΒΟΛΗ ΝΑΤΤ (φ0-41'15" Λ0-0'51")			
	X	Y	X	Y	X	Y		
A	401430.206	4572431.407	A	-12054.970	5480.313	A	-3680.633	5471.256
B	401408.258	4572432.891	B	-12076.940	5481.536	B	-3702.605	5472.454
Γ	401409.682	4572455.592	Γ	-12075.786	5504.258	Γ	-3701.477	5495.177
Δ	401431.634	4572454.116	Δ	-12053.813	5503.043	Δ	-3679.503	5493.987

Ε.Γ.Σ.Α. (Ελληνικό Γεωδ. Σύστημα Αναφοράς)
Ελλειψοειδής G.R.S.80 $a = 6378137$ $f = 1/298.2572236$
Εγκάρσια Μερακτορική Προβολή
Κεντρικός Μεσημβρινός 24ο Κο = 0.9996
Στο Μεσημβρινό αναφοράς το Χ=500.000
Πλάτος αναφοράς 00ο 00' 00"

ΟΡΟΙ ΔΟΜΗΣΗΣ ΚΕΡΑΙΩΝ

ΝΟΜΟΙ Ν 2075/1992 ΦΕΚ 129Α
Ν 2145/1993 ΦΕΚ 88Α
Ν 2867/2000 ΦΕΚ 273Α
Ν 2801/2000 ΦΕΚ 46Α
Ν 4053/2012 ΦΕΚ 44Α

ΕΓΚΥΚΛΙΟΙ ΕΓΚ. 12/94
ΕΓΚ. 34/93

ΔΙΑΣΤΑΘΜΩΝ ΕΠΙΓΕΙΑΣ ΨΗΦΙΑΚΗΣ ΕΥΡΕΚΟΜΠΗΣ

- ΕΠΙΤΡΕΠΤΗ Η ΚΑΤΑΣΚΕΥΗ Σ.Ε.Μ.Ε. ΚΑΙ ΣΕ ΜΗ ΑΡΤΙΑ ΓΗΛΕΑΔΑ ΜΕ ΕΛΑΧΙΣΤΟ ΕΜΒΑΔΟΝ 500 τ.μ.
- ΜΕΓΙΣΤΟ ΕΜΒΑΔΟΝ ΟΙΚΙΣΚΟΥ ΑΝΑΛΟΓΩΣ ΑΡΙΘΜΟΥ ΠΡΩΤΟΚΕΤΩΝ (10 τ.μ. ανά πρωτοκέτω)
- ΜΕΓΙΣΤΟ ΎψΟΣ ΟΙΚΙΣΚΟΥ 3,50 μ.
- ΠΕΡΙΤΡΙΧΝΗ ΚΑΤΑΣΚΕΥΗ ΣΤΕΓΗΣ ΤΟ ΜΕΓΙΣΤΟ ΎψΟΣ ΑΥΤΗΣ ΔΕΝ ΤΡΕΠΕΙ ΝΑ ΕΝΑΝ ΜΕΣΑΝΥΤΕΡΟ
- ΠΛΑΓΙΕΣ ΑΠΟΣΤΑΣΕΙΣ ΠΥΛΩΝΑ ΚΑΙ ΟΙΚΙΣΚΟΥ 5,00 μ. ΑΠΟ ΤΑ ΟΡΙΑ ΤΟΥ ΓΗΛΕΑΔΟΥ.

ΠΑΡΑΤΗΡΗΣΕΙΣ

- Υψομετρική αφετηρία 0.00 από μέση στάθμη θάλασσας
- Ισοδίαση υψομετρικών καμπυλών 1.00 m
- Η τοπογραφική αποτύπωση έγινε με γεωδαιτικό σταθμό
- Το εμβαδόν υπολογίστηκε με την μέθοδο του Gauss
- Η εξάρτηση στο Ε.Γ.Σ.Α '87 έγινε από το δίκτυο ΗΕΡΟΣ

ΘΕΣΗ ΙΣΤΟΥ ΔΙΓΕΙΑ

ΚΑΡΤΕΣΙΑΝΕΣ ΣΥΝΤΕΤΕΣ ΕΓΣΑ '87	ΓΕΩΓΡΑΦΙΚΕΣ ΣΥΝΤΕΤΕΣ ΕΓΣΑ '87	ΓΕΩΓΡΑΦΙΚΕΣ ΣΥΝΤΕΤΕΣ ED50 (Γ.Υ.Σ.)	ΓΕΩΓΡΑΦΙΚΕΣ ΣΥΝΤΕΤΕΣ WGS84
X = 401420.72	X = 22°49'21"20151	X = 22°49'29"87975	X = 22°49'27"46431
Y = 4572442.99	Y = 41°17'50"71490	Y = 41°18'03"33108	Y = 41°18'00"02996
H = 413.31	H = 413.31	H = 413.31	H = 413.31

ΓΡΑΦΕΙΟ ΜΕΛΕΤΩΝ
ΚΑΡΑΜΑΝΙΩΛΑΣ ΔΗΜΗΤΡΙΟΣ - ΔΗΜΟΠΟΥΛΟΣ ΓΕΩΡΓΙΟΣ
Ψηφιακός 2, Μεταμόρφωση 144 52
τηλέφωνο : 210 36.29.403
www.geofarmoges.gr, e-mail : info@geofarmoges.gr

ΕΡΓΟΔΟΤΗΣ:	DIGEA ΨΗΦΙΑΚΟΣ ΠΑΡΟΧΟΣ Α.Ε.	
ΕΡΓΟ :	Κ.Ε. ΕΠΙΓΕΙΑΣ ΨΗΦΙΑΚΗΣ ΕΥΡΕΚΟΜΠΗΣ ΤΗΣ ΕΤΑΙΡΙΑΣ "ΑΝΩΝΥΜΗ ΕΤΑΙΡΕΙΑ ΠΑΡΟΧΗΣ ΥΠΗΡΕΣΙΩΝ ΤΗΛΕΠΙΚΟΙΝΩΝΙΑΚΟΥ ΠΑΡΟΧΟΥ ΨΗΦΙΑΚΩΣ ΜΕΤΑΔΟΣΕΩΝ" ΜΕ ΔΙΑΚΡΙΤΙΚΟ ΤΙΤΛΟ "DIGEA - ΨΗΦΙΑΚΟΣ ΠΑΡΟΧΟΣ Α.Ε."	
ΘΕΣΗ ΕΡΓΟΥ:	ΜΟΥΡΙΕΣ ΔΗΜΟΣ ΚΙΛΚΙΣ ΝΟΜΟΣ ΚΙΛΚΙΣ	

ΘΕΜΑ ΣΧΕΔΙΟΥ :	ΑΡ. ΣΧΕΔΙΟΥ
ΤΟΠΟΓΡΑΦΙΚΟ ΔΙΑΓΡΑΜΜΑ	T.1
ΚΛΙΜΑΚΑ	1:200

ΥΠΟΓΡΑΦΗ	ΣΦΡΑΓΙΔΑ	ΗΜΕΡΟΜΗΝΙΑ
	 ΙΩΑΝΝΗΣ ΑΛΕΞ. ΠΑΠΑΝΑΣ ΔΙΠΛΩΜ. ΑΓΡΟΝΟΜΟΣ - ΤΟΠΟΓΡΑΦΟΣ ΜΗΧΑΝΙΚΟΣ ΕΘΝΙΚΟΥ ΜΕΤΣΟΒΙΟΥ ΠΟΛΥΤΕΧΝΕΙΟΥ ΜΕΛΟΣ Τ.Ε.Ε. ΑΡΧΙΤ. ΜΗΤΡΩΟΥ 110307 ΜΗΚΗΝΙΩΝ 11 - ΜΑΡΟΥΣΙ - ΤΗΛ: 210 810888 - 884 7291889 ΑΦΜ: 121329845 - ΔΟΥ: ΑΜΑΡΟΥΣΙΟΥ	ΙΟΥΛΙΟΣ 2016

ΕΠΙΒΛΕΨΗ	ΘΕΩΡΗΘΗΚΕ	ΕΓΚΡΙΘΗΚΕ
----------	-----------	-----------