

ΕΜΜΕΤΡΗ ΔΙΑΣΦΑΛΙΣΤΑ
ΑΠΟΚΕΝΤΡΩΜΕΝΗ ΔΙΟΙΚΗΣΗ
ΗΠΕΙΡΟΥ - ΔΥΤ. ΜΑΚΕΔΟΝΙΑΣ
ΔΙΕΥΘΥΝΣΗ ΔΕΛΤΑ 97

ΕΝΔΕΙΞΕΙΣ
3-10-2016

ΕΡΓΟΝΟΜΟΣ
ΕΠΙΧΕΙΡΗΣΙΑΚΟ ΠΡΟΓΡΑΜΜΑ
ΕΡΕΥΝΑ ΚΑΙ ΤΕΧΝΟΛΟΓΙΑ
ΕΠΙΧΕΙΡΗΣΙΑΚΟ ΠΡΟΓΡΑΜΜΑ
ΕΡΕΥΝΑ ΚΑΙ ΤΕΧΝΟΛΟΓΙΑ

ΕΡΕΥΝΑ ΚΑΙ ΤΕΧΝΟΛΟΓΙΑ
ΕΠΙΧΕΙΡΗΣΙΑΚΟ ΠΡΟΓΡΑΜΜΑ
ΕΡΕΥΝΑ ΚΑΙ ΤΕΧΝΟΛΟΓΙΑ

ΟΡΟΙ ΚΟΙΝΩΝΙΑΣ

ΘΕΣΗ «Γέφυρα Έδατος» Δ.Κ. Μεσοπόρου - Δ.Ε. Τετραπόλυδας - Δήμος Γεωργίου Καρδίτσας - Π.Ε. Αρτας
ΕΚΤΟΣ ΣΧΕΔΙΟΥ
Π.Α. 24.05.1985 - ΦΕΚ 270Α / 31.05.1985
Ν. 2312/2003 - ΦΕΚ 308Α / 31.12.2003
Νέος Οικοδομικός Κανονισμός Ν. 4067/2012 - ΦΕΚ 79Α / 09.04.2012

Απύρκτη κατά κανόνα:
(για εκτίναξη επί δρόμου, δρόμου, εμπορεύσιμων, επιβατικών & κοινωτικών οδών εκτός των σε εγκαταστάσιμα επιμνημόσυτα των, και σε επιδοτούμενα γηπέδα)

Απύρκτη κατά κανόνα:
(για εκτίναξη επί δρόμου, δρόμου, εμπορεύσιμων, επιβατικών & κοινωτικών οδών εκτός των σε εγκαταστάσιμα επιμνημόσυτα των, και σε επιδοτούμενα γηπέδα)

Απύρκτη κατά προέλευση:
(για εκτίναξη επί δρόμου, δρόμου, εμπορεύσιμων, επιβατικών & κοινωτικών οδών εκτός των σε εγκαταστάσιμα επιμνημόσυτα των, και σε επιδοτούμενα γηπέδα)

Απύρκτη κατά προέλευση:
(για εκτίναξη επί δρόμου, δρόμου, εμπορεύσιμων, επιβατικών & κοινωτικών οδών εκτός των σε εγκαταστάσιμα επιμνημόσυτα των, και σε επιδοτούμενα γηπέδα)

Απύρκτη κατά προέλευση:
(για εκτίναξη επί δρόμου, δρόμου, εμπορεύσιμων, επιβατικών & κοινωτικών οδών εκτός των σε εγκαταστάσιμα επιμνημόσυτα των, και σε επιδοτούμενα γηπέδα)

Απύρκτη κατά προέλευση:
(για εκτίναξη επί δρόμου, δρόμου, εμπορεύσιμων, επιβατικών & κοινωτικών οδών εκτός των σε εγκαταστάσιμα επιμνημόσυτα των, και σε επιδοτούμενα γηπέδα)

Απύρκτη κατά προέλευση:
(για εκτίναξη επί δρόμου, δρόμου, εμπορεύσιμων, επιβατικών & κοινωτικών οδών εκτός των σε εγκαταστάσιμα επιμνημόσυτα των, και σε επιδοτούμενα γηπέδα)

Απύρκτη κατά προέλευση:
(για εκτίναξη επί δρόμου, δρόμου, εμπορεύσιμων, επιβατικών & κοινωτικών οδών εκτός των σε εγκαταστάσιμα επιμνημόσυτα των, και σε επιδοτούμενα γηπέδα)

Απύρκτη κατά προέλευση:
(για εκτίναξη επί δρόμου, δρόμου, εμπορεύσιμων, επιβατικών & κοινωτικών οδών εκτός των σε εγκαταστάσιμα επιμνημόσυτα των, και σε επιδοτούμενα γηπέδα)

Απύρκτη κατά προέλευση:
(για εκτίναξη επί δρόμου, δρόμου, εμπορεύσιμων, επιβατικών & κοινωτικών οδών εκτός των σε εγκαταστάσιμα επιμνημόσυτα των, και σε επιδοτούμενα γηπέδα)

Απύρκτη κατά προέλευση:
(για εκτίναξη επί δρόμου, δρόμου, εμπορεύσιμων, επιβατικών & κοινωτικών οδών εκτός των σε εγκαταστάσιμα επιμνημόσυτα των, και σε επιδοτούμενα γηπέδα)

Απύρκτη κατά προέλευση:
(για εκτίναξη επί δρόμου, δρόμου, εμπορεύσιμων, επιβατικών & κοινωτικών οδών εκτός των σε εγκαταστάσιμα επιμνημόσυτα των, και σε επιδοτούμενα γηπέδα)

Απύρκτη κατά προέλευση:
(για εκτίναξη επί δρόμου, δρόμου, εμπορεύσιμων, επιβατικών & κοινωτικών οδών εκτός των σε εγκαταστάσιμα επιμνημόσυτα των, και σε επιδοτούμενα γηπέδα)

Απύρκτη κατά προέλευση:
(για εκτίναξη επί δρόμου, δρόμου, εμπορεύσιμων, επιβατικών & κοινωτικών οδών εκτός των σε εγκαταστάσιμα επιμνημόσυτα των, και σε επιδοτούμενα γηπέδα)

Απύρκτη κατά προέλευση:
(για εκτίναξη επί δρόμου, δρόμου, εμπορεύσιμων, επιβατικών & κοινωτικών οδών εκτός των σε εγκαταστάσιμα επιμνημόσυτα των, και σε επιδοτούμενα γηπέδα)

Απύρκτη κατά προέλευση:
(για εκτίναξη επί δρόμου, δρόμου, εμπορεύσιμων, επιβατικών & κοινωτικών οδών εκτός των σε εγκαταστάσιμα επιμνημόσυτα των, και σε επιδοτούμενα γηπέδα)

Απύρκτη κατά προέλευση:
(για εκτίναξη επί δρόμου, δρόμου, εμπορεύσιμων, επιβατικών & κοινωτικών οδών εκτός των σε εγκαταστάσιμα επιμνημόσυτα των, και σε επιδοτούμενα γηπέδα)

Απύρκτη κατά προέλευση:
(για εκτίναξη επί δρόμου, δρόμου, εμπορεύσιμων, επιβατικών & κοινωτικών οδών εκτός των σε εγκαταστάσιμα επιμνημόσυτα των, και σε επιδοτούμενα γηπέδα)

Απύρκτη κατά προέλευση:
(για εκτίναξη επί δρόμου, δρόμου, εμπορεύσιμων, επιβατικών & κοινωτικών οδών εκτός των σε εγκαταστάσιμα επιμνημόσυτα των, και σε επιδοτούμενα γηπέδα)

Απύρκτη κατά προέλευση:
(για εκτίναξη επί δρόμου, δρόμου, εμπορεύσιμων, επιβατικών & κοινωτικών οδών εκτός των σε εγκαταστάσιμα επιμνημόσυτα των, και σε επιδοτούμενα γηπέδα)

Απύρκτη κατά προέλευση:
(για εκτίναξη επί δρόμου, δρόμου, εμπορεύσιμων, επιβατικών & κοινωτικών οδών εκτός των σε εγκαταστάσιμα επιμνημόσυτα των, και σε επιδοτούμενα γηπέδα)

Απύρκτη κατά προέλευση:
(για εκτίναξη επί δρόμου, δρόμου, εμπορεύσιμων, επιβατικών & κοινωτικών οδών εκτός των σε εγκαταστάσιμα επιμνημόσυτα των, και σε επιδοτούμενα γηπέδα)

Απύρκτη κατά προέλευση:
(για εκτίναξη επί δρόμου, δρόμου, εμπορεύσιμων, επιβατικών & κοινωτικών οδών εκτός των σε εγκαταστάσιμα επιμνημόσυτα των, και σε επιδοτούμενα γηπέδα)

Απύρκτη κατά προέλευση:
(για εκτίναξη επί δρόμου, δρόμου, εμπορεύσιμων, επιβατικών & κοινωτικών οδών εκτός των σε εγκαταστάσιμα επιμνημόσυτα των, και σε επιδοτούμενα γηπέδα)

Απύρκτη κατά προέλευση:
(για εκτίναξη επί δρόμου, δρόμου, εμπορεύσιμων, επιβατικών & κοινωτικών οδών εκτός των σε εγκαταστάσιμα επιμνημόσυτα των, και σε επιδοτούμενα γηπέδα)

Απύρκτη κατά προέλευση:
(για εκτίναξη επί δρόμου, δρόμου, εμπορεύσιμων, επιβατικών & κοινωτικών οδών εκτός των σε εγκαταστάσιμα επιμνημόσυτα των, και σε επιδοτούμενα γηπέδα)

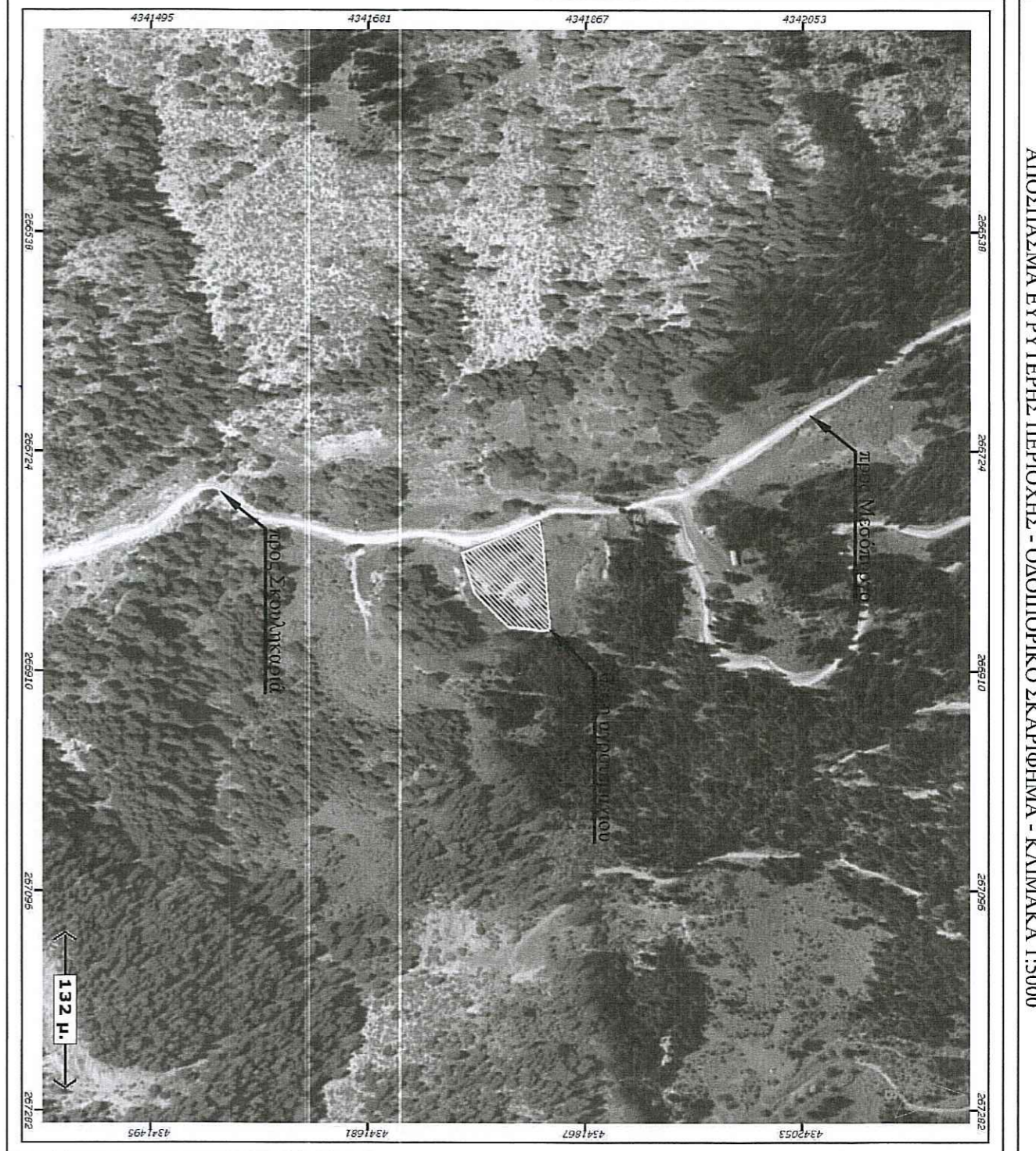

ΤΕΧΝΙΚΟ ΓΡΑΦΕΙΟ
ΙΛΙΑΔΑ Χ. ΜΙΜΗΤΙΑΝΝΗ ΠΟΛΙΤΙΚΟΣ ΜΗΧΑΝΙΚΟΣ ΕΜΠ
ΑΡΑΧΘΟΥ 15, ΑΡΤΑ Τηλ. 2681075273 κω. 6973716287
email: iliada.mimhitianni@gmail.com

ΜΕΛΕΤΗΤΗΣ: Μιμητιάννη Ιλιάδα
ΕΡΓΟΔΟΤΗΣ: Κληρονομή Κωνσταντίνου Καρδίττα του Αδάμου
ΕΡΓΟ: Αντιστάθιση Αγροεπιχείρησης
ΘΕΜΑ: Τοπογραφικός Διάγραμμα
ΘΕΣΗ: «Γέφυρα Έδατος» Δ.Κ. Μεσοπόρου - Δ.Ε. Τετραπόλυδας - Δήμος Γεωργίου Καρδίτσας - Π.Ε. Αρτας. Αγροτική οδός

ΚΑΙΜΑΚΑ: 1:500
ΧΡΟΝΟΣ ΜΕΛΕΤΗΣ: Οκτώβριος 2013
ΤΙ

ΣΦΡΑΓΙΔΑ - ΥΠΟΓΡΑΦΗ
ΘΕΩΡΗΤΗΡΗ ΥΠΗΡΕΣΙΑΣ

ΙΛΙΑΔΑ Χ. ΜΙΜΗΤΙΑΝΝΗ
ΠΟΛΙΤΙΚΟΣ ΜΗΧΑΝΙΚΟΣ ΕΜΠ
ΑΡΑΧΘΟΥ 15 - ΑΡΤΑ - Τ.Κ. 27100
ΤΗΛ: 6973716287 - Φ.Α.Μ. ΤΗΛ 119765
Α.Ο.Μ. - 134921612 - Δ.Ο.Υ: ΑΡΤΑΣ