

ΤΡΙΓΩΝΟΜΕΤΡΙΚΗ ΕΞΑΡΤΗΣΗ : Ανοικτή όδευση
 Τριγωνομετρικά σημεία που χρησιμοποιήθηκαν :
 1) Γ.Υ.Σ. 42 ΒΟΛΙΜΑ (Κακαβούλι) :
 X = 209066,870 Y = 4201261,955 H = 337,265 + 1,10 ύψος βάθρου
 2) Γ.Υ.Σ. 44 ΒΟΛΙΜΑ (Φάρος) :
 X = 209994,766 Y = 4203001,860

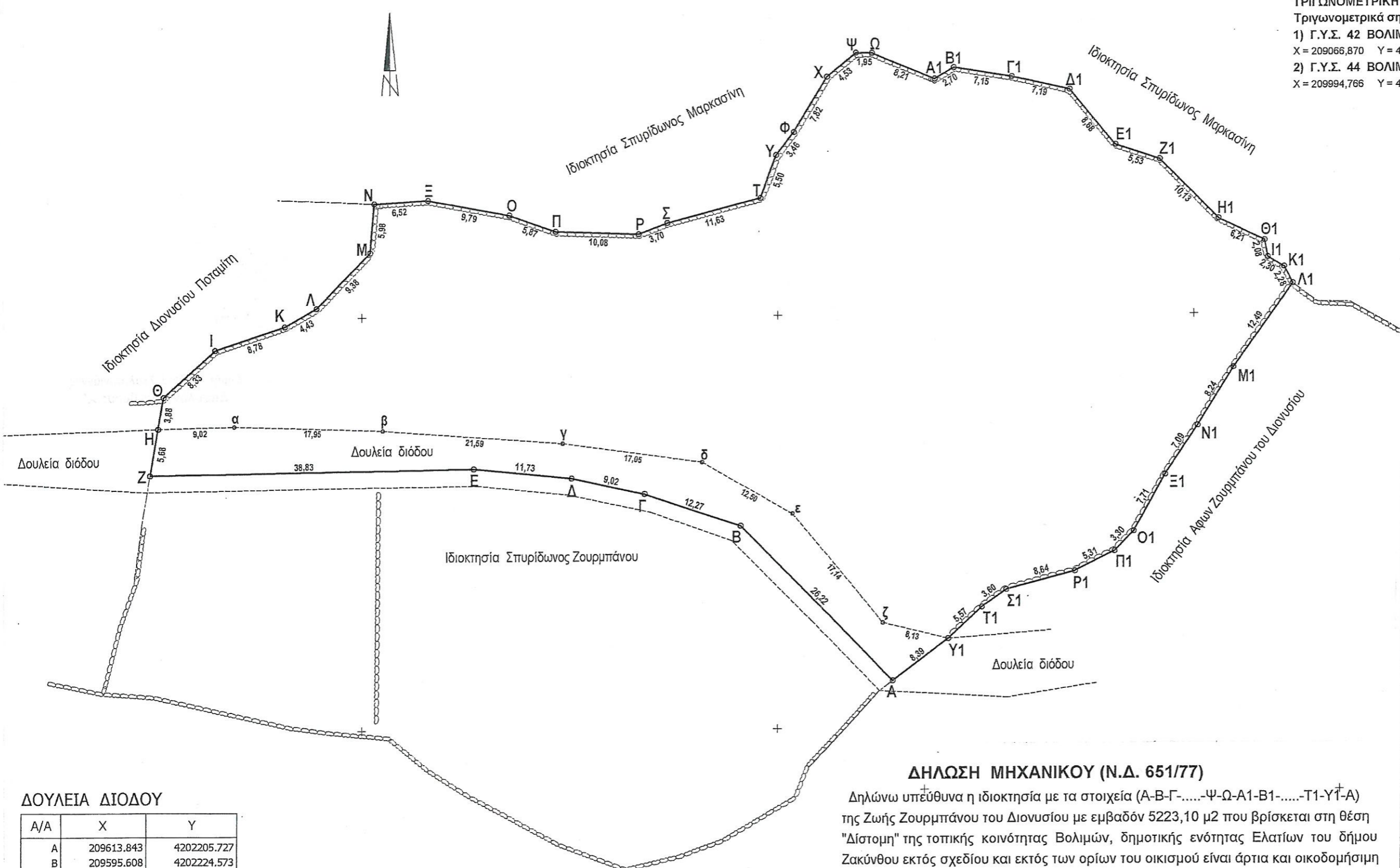

ΕΜΒΑΔΟΝ ΣΤΟ ΕΓΣΑ '87

A/A	X	Y
A	209613.843	4202205.727
B	209595.608	4202224.573
Γ	209583.984	4202228.491
Δ	209575.175	4202230.409
E	209563.502	4202231.594
Z	209524.677	4202231.042
H	209525.597	4202236.650
Θ	209526.224	4202240.475
I	209532.302	4202246.164
K	209540.622	4202248.955
Λ	209544.484	4202251.131
M	209551.012	4202257.870
N	209551.502	4202263.825
Ξ	209558.015	4202264.197
O	209567.631	4202262.339
Π	209573.158	4202260.356
P	209583.230	4202259.956
Σ	209586.675	4202261.295
T	209597.925	4202264.232
Υ	209599.800	4202269.399
Φ	209601.905	4202272.141
X	209605.832	4202278.905
Ψ	209609.316	4202281.800
Ω	209611.265	4202281.769
A1	209618.838	4202278.600
B1	209621.158	4202279.972
Γ1	209628.215	4202278.854
Δ1	209635.217	4202277.228
E1	209640.683	4202270.486
Z1	209645.932	4202268.736
H1	209653.023	4202261.504
Θ1	209658.636	4202258.850
I1	209659.036	4202256.813
K1	209661.017	4202255.636
Λ1	209662.078	4202253.619
M1	209654.850	4202243.434
N1	209650.495	4202236.434
Ξ1	209646.618	4202230.498
O1	209642.907	4202223.670
Π1	209640.621	4202221.288
P1	209635.889	4202218.878
Σ1	209627.531	4202216.702
T1	209624.609	4202214.596
Υ1	209620.537	4202210.791
A	209613.843	4202205.727
ΕΜΒΑΔΟΝ =		5223,10 μ2

ΔΟΥΛΕΙΑ ΔΙΟΔΟΥ

A/A	X	Y
A	209613.843	4202205.727
B	209595.608	4202224.573
Γ	209583.984	4202228.491
Δ	209575.175	4202230.409
E	209563.502	4202231.594
Z	209524.677	4202231.042
H	209525.597	4202236.650
α	209534.612	4202236.890
β	209552.556	4202236.277
γ	209574.080	4202234.639
δ	209590.963	4202232.291
ε	209601.773	4202226.009
ζ	209612.647	4202212.765
Υ1	209620.537	4202210.791
A	209613.843	4202205.727
ΕΜΒΑΔΟΝ =		488,95 μ2

ΔΗΛΩΣΗ ΜΗΧΑΝΙΚΟΥ (Ν.Δ. 651/77)

Δηλώνω υπεύθυνα η ιδιοκτησία με τα στοιχεία (Α-Β-Γ-.....-Ψ-Ω-Α1-Β1-.....-Τ1-Υ1-Α) της Ζωής Ζουρμπάνου του Διονυσίου με εμβαδόν 5223,10 μ2 που βρίσκεται στη θέση "Δίστομη" της τοπικής κοινότητας Βολιμών, δημοτικής ενότητας Ελατίων του δήμου Ζακύνθου εκτός σχεδίου και εκτός των ορίων του οικισμού είναι άρτια και οικοδομήσιμη ως προϋφιστάμενη του Ν. 3212/03.
 Η ανωτέρω ιδιοκτησία δεν εμπήπει στις διατάξεις του Ν. 1337/83.

Ο ΜΗΧΑΝΙΚΟΣ

ΠΑΡΑΤΗΡΗΣΗ

Τα όρια εδειχθησαν από την ιδιοκτήτρια
 Η ΙΔΙΟΚΤΗΤΡΙΑ

ΧΡΗΣΤΟΣ ΝΑ. ΓΕΩΡΓΑΡΑΣ
 ΤΟΠΟΓΡΑΦΟΣ ΜΗΧΑΝΙΚΟΣ Τ.Ε.
 ΠΤΥΧΙΟΥΧΟΣ Τ.Ε.Ι. ΑΘΗΝΑΣ
 ΜΕΛΟΣ Ε.Ε.Τ.Ε. Π.Α.Ρ. ΜΗΤΡΩΟΥ Δ. 12782
 ΦΙΛΙΑ 62 ΖΑΚΥΝΘΟΣ ΤΗΛ. 2695045976
 ΑΦΜ 042800445 - ΔΟΥ ΖΑΚΥΝΘΟΥ

ΑΠΟΣΠΑΣΜΑ ΧΑΤΡΗ Γ.Υ.Σ.

ΚΛΙΜΑΚΑ 1:5000

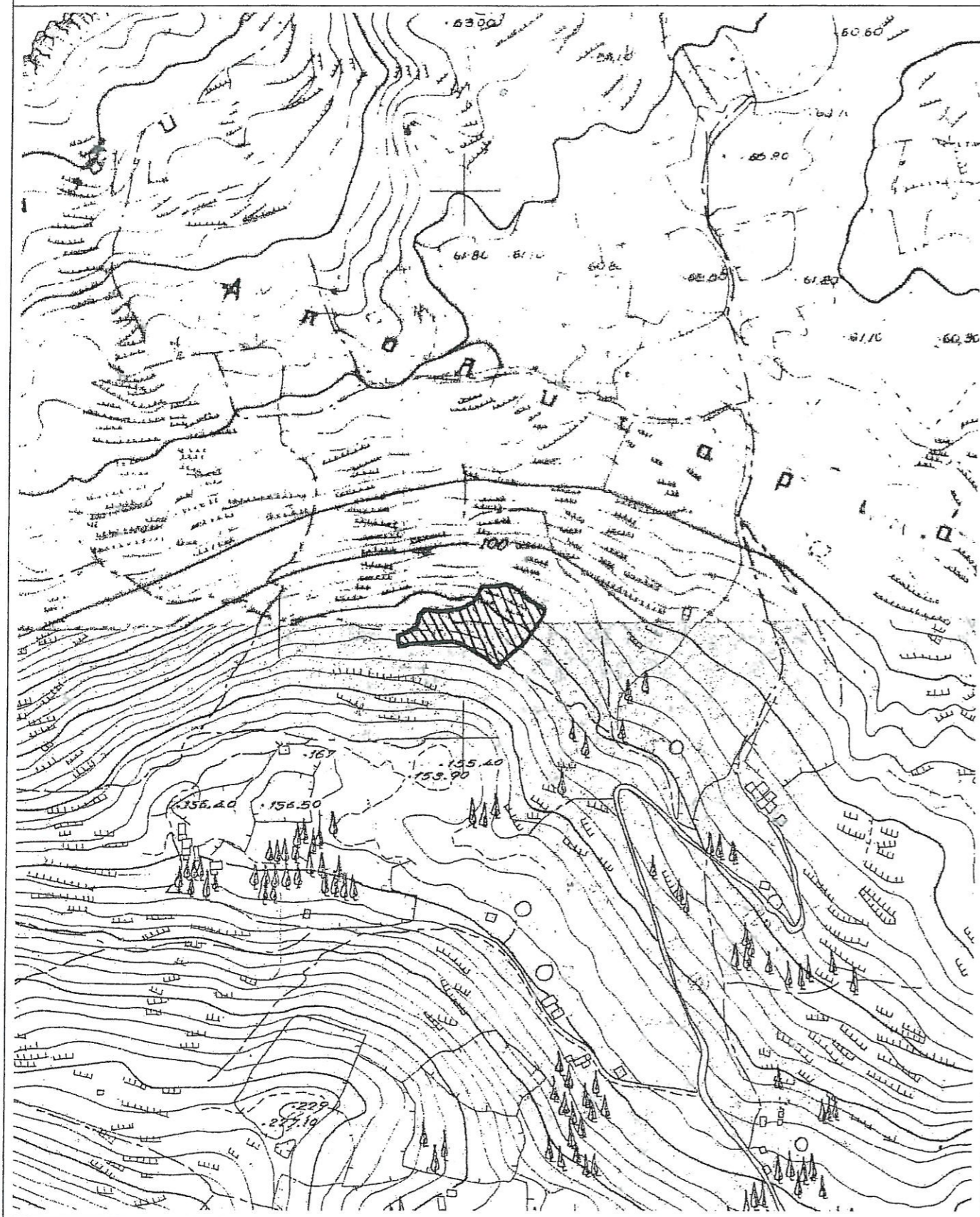

Το παρόν τοπογραφικό διάγραμμα συνοδεύει την αριθμ. 1986/17.10.16 Πράξη Χαρακτηρισμού.

ΕΦΕΡΘΗΚΕ
ΖΑΚΥΝΘΟΣ Λ.Τ./1.9/2016
ΕΛΛΗΝΙΚΗ ΔΗΜΟΚΡΑΤΙΑ
ΥΠΟΥΡΓΕΙΟ ΠΕΡΙΒΑΛΛΟΝΤΟΣ ΚΑΙ ΦΥΣΙΚΩΝ ΠΟΡΩΝ
ΕΓΚΕΝΤΡΕΦΜΕΝΗ ΔΙΕΥΚΥΝΣΗ ΕΛΛΗΝΙΚΩΝ ΔΑΣΩΝ
Δημήτριος Βασ. Σκαλσογιάννης
Δασολόγος με βαθμό Α*

ΤΟΠΟΓΡΑΦΙΚΟ ΔΙΑΓΡΑΜΜΑ

(Εξαρτημένο από το κρατικό σύστημα συντεταγμένων στο ΕΓΣΑ '87)

ΙΔΙΟΚΤΗΣΙΑΣ : ΖΩΗΣ ΖΟΥΡΜΠΑΝΟΥ του ΔΙΟΝΥΣΙΟΥ

ΘΕΣΗ : "ΔΙΣΤΟΜΗ"

ΤΟΠΙΚΗ ΚΟΙΝΟΤΗΤΑ : ΒΟΛΙΜΩΝ

ΔΗΜΟΤΙΚΗ ΕΝΟΤΗΤΑ : ΕΛΑΤΙΩΝ

ΔΗΜΟΣ ΖΑΚΥΝΘΟΥ

ΚΛΙΜΑΚΑ 1:500

ΖΑΚΥΝΘΟΣ Μάϊος 2016

Απόσταση από τη θάλασσα 600 μ

Ο ΜΗΧΑΝΙΚΟΣ

ΧΡΗΣΤΟΣ ΗΛ. ΓΕΩΡΓΑΡΑΣ
ΤΟΠΟΓΡΑΦΟΣ ΜΗΧΑΝΙΚΟΣ Τ.Ε.
ΠΤΥΧΙΟΥΧΟΥ Τ.Ε.Ι. ΑΘΗΝΑΣ
ΜΕΛΟΣ Ε.Ε.Τ.Ε.Μ. ΑΡ. ΜΗΤΡΟΥ Δ. 12782
ΦΙΛΙΑ 62 ΖΑΚΥΝΘΟΣ ΤΗΛ. 2695045976
ΑΦΜ 042800515 - ΔΟΥ ΖΑΚΥΝΘΟΥ