

ΥΠΟΜΝΗΜΑ
 ΕΜΒΑΔΟΝ ΓΗΠΕΔΟΥ (Α-Β-Γ-Δ-Ε-Ζ-Η-Θ-Ι-Κ-Λ-Μ-Ν-Ξ-Ο-Π-Ρ-Σ-Τ-Υ-Φ-Χ-Ψ-Α) = 13194,40 μ²

Με τη βοήθεια των ορθογωνικών συντεταγμένων των κορυφών του

ΣΗΜΒΙΟ	X	Y	ΜΗΚΟΣ
Α	689795.74	3896155.48	3,48
Β	689795.34	3896158.94	2,68
Γ	689796.83	3896161.17	14,23
Δ	689810.26	3896165.86	15,93
Ε	689820.85	3896174.91	12,57
Ζ	689828.72	3896184.71	6,80
Η	689833.79	3896189.24	22,54
Θ	689854.71	3896197.63	16,88
Ι	689869.63	3896205.53	13,29
Κ	689879.32	3896214.62	13,06
Λ	689888.33	3896224.07	42,06
Μ	689921.28	3896250.21	155,73
Ν	690001.13	3896116.51	17,94
Ξ	689984.64	3896109.45	46,39
Ο	689940.44	3896095.37	25,51
Π	689932.76	3896119.70	20,45
Ρ	689912.31	3896119.87	23,95
Σ	689905.76	3896142.91	30,48
Τ	689885.30	3896165.50	7,55
Υ	689877.80	3896164.61	67,63
Φ	689819.45	3896130.42	12,63
Χ	689809.33	3896137.97	9,75
Ψ	689802.52	3896144.94	12,53
Α	689795.74	3896155.48	
Ε=1/2 Σ(Xi + Xi+1)(Yi - Yi+1)			Ε = 13194,40 μ²

ΠΑΡΑΤΗΡΗΣΕΙΣ:
 Οι μετρήσεις έγιναν τον Νοέμβριο του 2004 από τον Αγρονόμο Τοπογράφο Μηχανικό Κυριάκο Τσιμινιάκη και αναφέρονται στο γεωδαιτικό προβολικό σύστημα HAUT.
 Έγινε μετασχηματισμός των συντεταγμένων των κορυφών των γηπέδων στο γεωδαιτικό σύστημα αναφοράς ΕΓΣΑ 87. Οι υπολογισμοί έγιναν με τη μέθοδο των συντεταγμένων Ε=1/2 Σ(Xi+Xi+1)*(Yi-Yi+1).

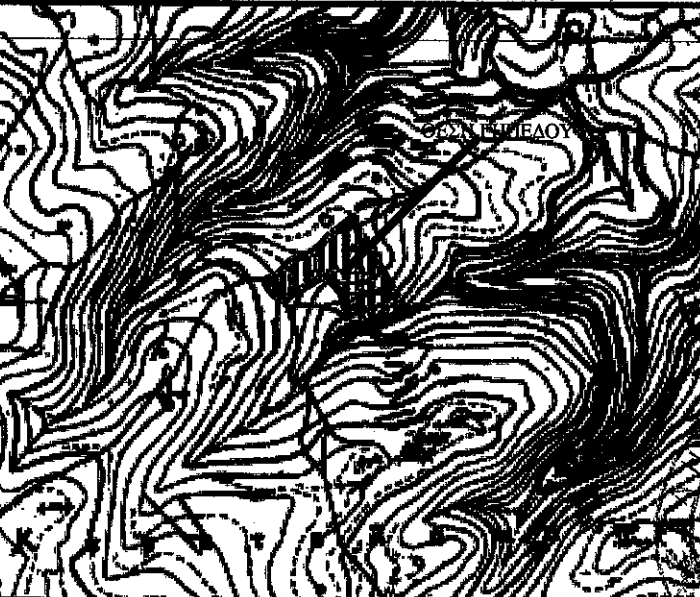

ΔΗΛΩΣΗ ΜΗΧΑΝΙΚΟΥ (Ν651/177&1337/1983)
 Ο υπογεγραμμένος Ασπράδακης Δημήτριος Παλιτικός Μηχ/κός Τ.Ε., δηλώνει ότι το παραπάνω ακονίζόμενο γήπεδο με στοιχεία (Α-Β-Γ-Δ-Ε-Ζ-Η-...-Φ-Χ-Ψ-Α) εμβαδού 13194,40 μ² βρίσκεται στη θέση "Κερατολάκκου" του δημοτικού διαμερισμού Πισκοκεφάλου του Δήμου Σητείας εκτός οικισμού.
 1. Είναι άρτιο και οικοδομήσιμο σύμφωνα με τις ισχύουσες πολεοδομικές διατάξεις.
 2. Η οικοδομησιμότητα του ελέγχεται από την Δασική Υπηρεσία.
 3. Απέχει από τη θάλασσα απόσταση μεγαλύτερη από 800μ.
 4. Δε διέρχεται ρέμα ούτε και γραμμή υψηλής τάσης της Δ.Ε.Η.
 5. Τα όρια του παραπάνω γηπέδου οριοθήσαν από την ιδιοκτησία.
 6. Στην περιοχή δεν ισχύουν οι διατάξεις των Νόμων περί εισφοράς σε γή και σε χρήμα.
 7. Το γήπεδο βρίσκεται εντός του Γ.Π.Σ. του Δήμου Σητείας και εκτός από περιοχή υπό μελλοντική πολεοδομία.
 Ο Δηλών

ΕΡΓΟΔΟΤΗΣ: ΑΓΑΠΗ ΣΠΑΝΤΙΔΑΚΗ

ΘΕΣΗ: "ΚΕΡΑΤΟΛΑΚΚΟΥΣ" ΠΙΣΚΟΚΕΦΑΛΟΥ ΔΗΜΟΥ ΣΗΤΕΙΑΣ

ΜΕΛΕΤΗΤΗΣ: ΑΣΠΡΑΔΑΚΗΣ ΔΗΜΗΤΡΙΟΣ

ΘΕΜΑ ΣΧΕΔΙΟΥ: ΤΟΠΟΓΡΑΦΙΚΟ ΔΙΑΓΡΑΜΜΑ
 ΑΡ. ΣΧΕΔΙΟΥ: Τ1

ΧΡΟΝΟΣ ΜΕΛΕΤΗΣ: ΑΠΡΙΛΙΟΣ 2016

ΚΛΙΜΑΚΑ: 1 : 500

ΥΠΟΓΡΑΦΗ - ΣΦΡΑΓΙΔΑ
 Διέηκε στο αριθμό 2938/21-9-2016... Έγγραφο Δίνοσης Δασών Λασιθίου
 Άγιος Νικόλαος, 21-09-2016
 ΘΕΩΡΗΘΗΚΕ
 ΔΗΜΗΤΡΙΟΣ ΑΣΠΡΑΔΑΚΗΣ
 ΜΗΧΑΝΙΚΟΣ ΣΥΛΛΟΓΟΣ ΔΑΣΩΝ ΛΑΣΙΘΙΟΥ
 ΠΡΑΚΤΙΚΗΣ ΣΥΛΛΟΓΗΣ ΔΑΣΩΝ ΛΑΣΙΘΙΟΥ

Οι μετρήσεις έγιναν με γεωδαιτικό στυλάκι και η επεξεργασία των στοιχείων με γεωδαιτικό πρόγραμμα.
 Οι συντεταγμένες των κορυφών αναφέρονται στο Γαλλικό Σύστημα Αναφοράς (Ε.Γ.Ε.Α.87).