

**ΣΥΝΤΕΤΑΓΜΕΝΕΣ ΚΟΡΥΦΩΝ**

α/α	X	Y
A	428160.90	4134618.21
B	428156.15	4134583.00
Γ	428213.34	4134551.44
Δ	428220.75	4134580.33

**ΤΕΧΝΙΚΟ ΓΡΑΦΕΙΟ**

Πέτρος Ιωάν. Παριανός  
 Τοπογράφος Μηχανικός Τ.Ε.  
 Δημήτριος Φωτ. Ελένης  
 Πολιτικό Μηχανικός Τ.Ε.  
**Συνεργάτες:**  
 Αθηνά Κων. Τζάκου  
 Αρχιτέκτων Μηχανικός Ε.Μ.Π.  
 Μαραθώνος-Κρανίδι Αργολίδος

Εγκρίσεις υπηρεσιών:

2016

**ΤΟΠΟΓΡΑΦΙΚΟ ΔΙΑΓΡΑΜΜΑ**

Ιδιοκτήτης : κ. Κωνσταντίνος Γεω. ΙΩΑΝΝΙΔΗΣ

Τοποθεσία : "Σπιθάρι " τ.κ. Κρανιδίου ,δ.ε. Κρανιδίου Δήμου ΕΡΜΙΟΝΙΔΑΣ

ΚΛΙΜΑΚΑ 1:500

**ΥΠΟΜΝΗΜΑ**

1. -Εκτός σχεδίου, εκτός ζώνης οικισμού.
2. -Επιφάνεια (Α,Β,Γ,Δ,Α.) = 2086,67 τ.μ.
3. - Όροι δόμησης Π.Δ. 24/31-5-85 ( ΦΕΚ 270 Δ' )  
 Ν. 3212 / 31-12-03 ( ΦΕΚ 308 Α' )
4. -Τα όρια υποδείξε ο ιδιοκτήτης .
5. -Η απόσταση του αγροτεμαχίου από τη θάλασσα είναι 1825,00 μ.

ο συντάξας,

**ΠΕΤΡΟΣ ΙΩΑΝ. ΠΑΡΙΑΝΟΣ**  
 ΠΤΥΧΙΟΥΧΟΣ  
 ΤΕΧΝ/ΓΟΣ ΤΟΠΟΓΡΑΦΟΣ ΜΗΧΑΝΙΚΟΣ  
 ΚΡΑΝΙΔΙ ΑΡΓΟΛΙΔΟΣ  
 Α.Φ.Μ. 022853310 - Δ.Ο.Υ. ΚΡΑΝΙΔΙΟΥ  
 ΤΗΛ. 27540 21738

ΑΠΟΣΠΑΣΜΑ ΧΑΡΤΗ Γ.Υ.Σ. κλ. 1: 5000

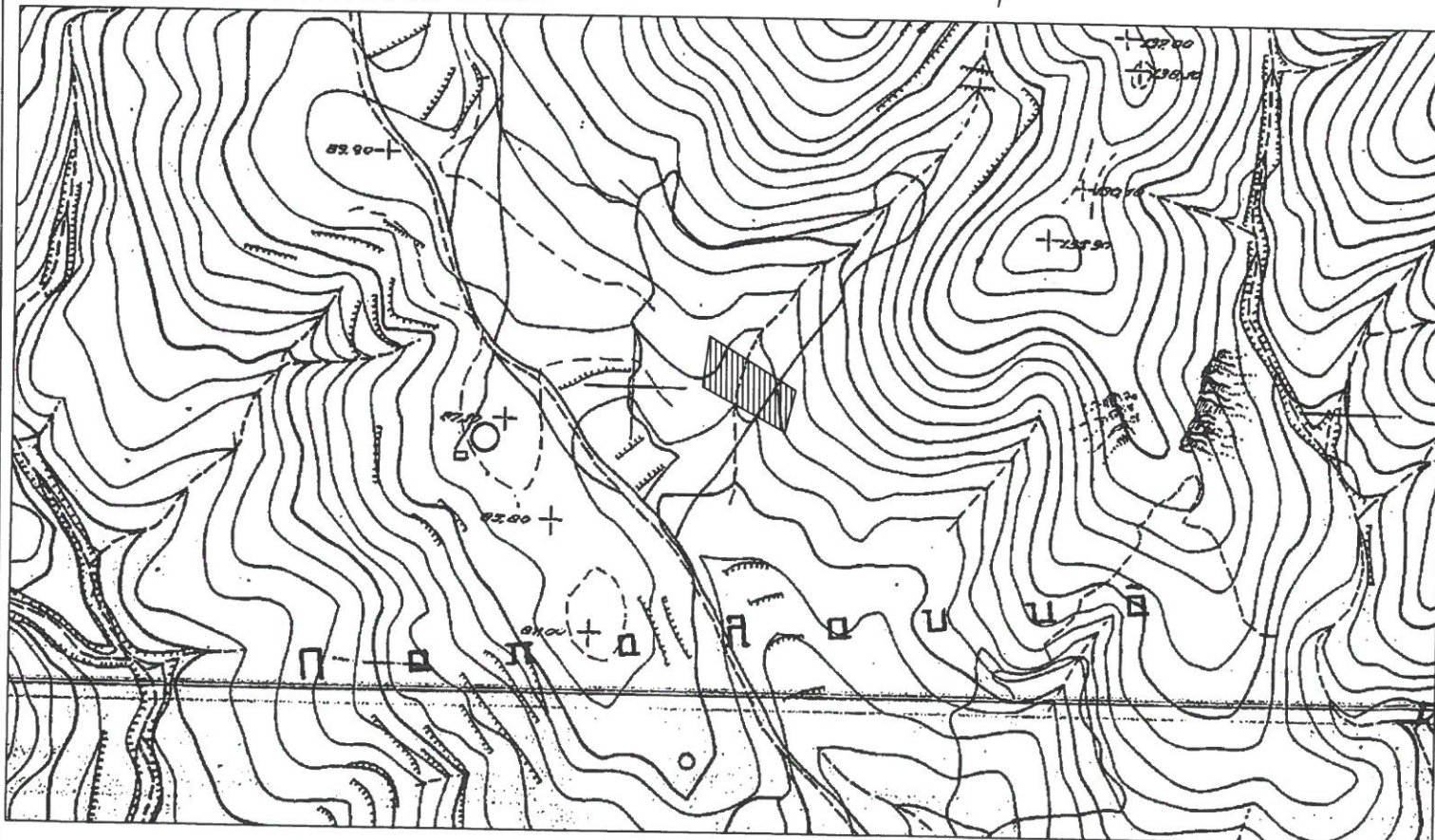

Συνοδεύει την με αριθμό  
 Δ.Υ. 5-10-2016 αναφορά μου.  
 Ναύπλιο 05-10-2016.  
 Ο Ενεργήσας την αυτοψία

ΚΟΥΤΣΟΥΡΟΠΟΥΛΟΣ  
 ΧΑΡΑΛΑΜΠΟΣ  
 ΔΑΣΟΛΟΓΟΣ



το παρόν ανήκει αναπόσπαστα  
 στην 168962/05-10-2016  
 Πράξη Χαρακτηρισμού  
 της Δίσης Δασών Αργολίδος  
 ημερ. 05-10-2016  
 Δίσης Δασών Αργολίδος

ΠΟΛΙΤΗΣ ΓΕΩΡΓΙΟΣ  
 ΔΑΣΟΛΟΓΟΣ

ΚΡΑΝΙΔΙ 5 ΣΕΠΤΕΜΒΡΙΟΥ 2016