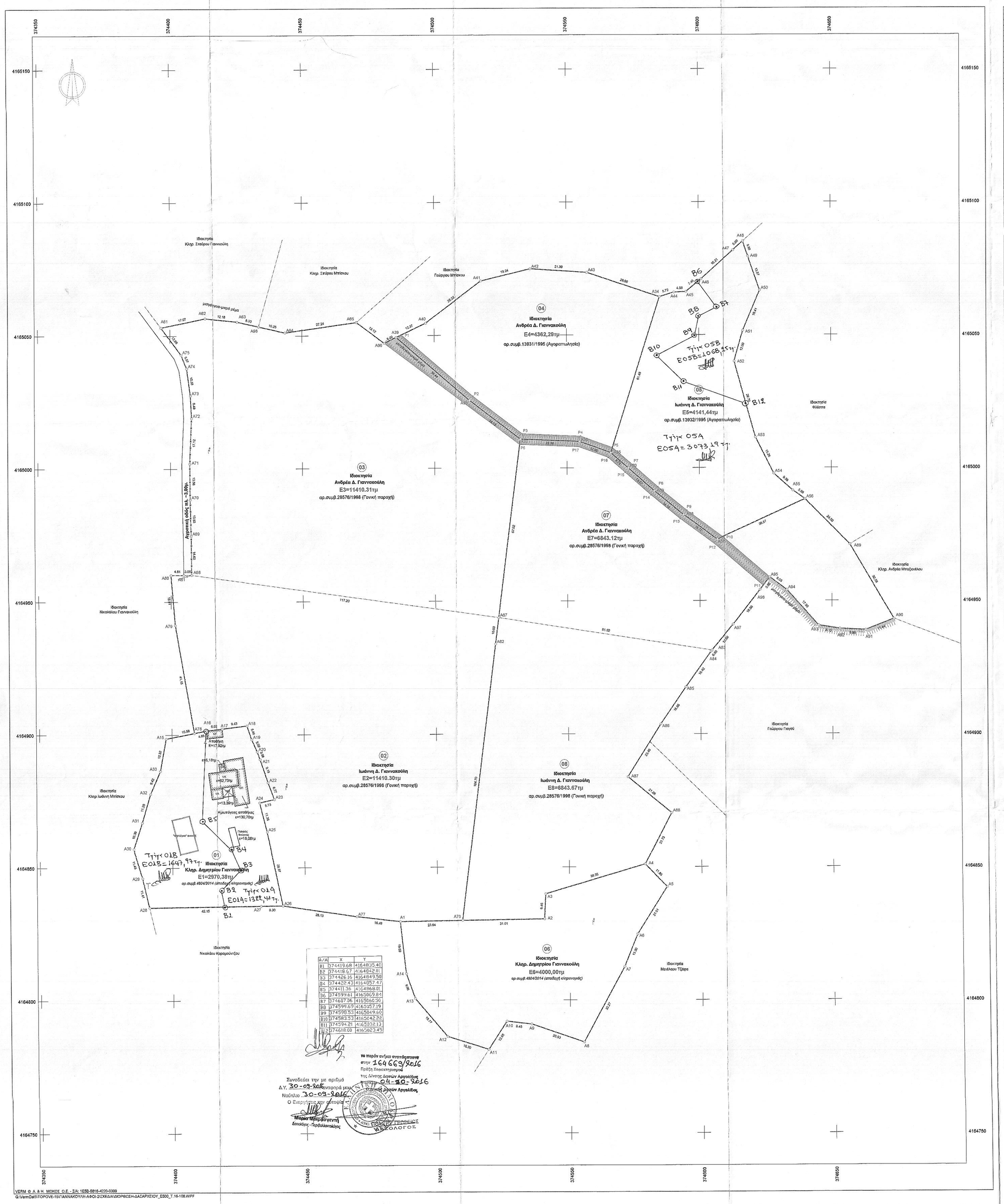

Σημείο	X (m)	Y (m)
B1	374419.68	4164835.40
B2	374418.67	4164842.81
B3	374426.16	4164849.50
B4	374432.43	4164857.47
B5	374411.36	4164868.91
B6	374599.61	4165069.84
B7	374587.36	4165062.50
B8	374599.69	4165057.19
B9	374599.53	4165049.60
B10	374583.53	4165042.56
B11	374594.21	4165032.13
B12	374618.09	4165023.45

Συντεταγμένες ορίων

Σημείο	X (m)	Y (m)	Σημείο	X (m)	Y (m)	Σημείο	X (m)	Y (m)
A1	374485.627	4164829.831	A2	374540.470	4164630.480	A3	374540.976	4164839.977
A4	374578.718	4164851.090	A5	374588.535	4164842.539	A6	374575.670	4164824.503
A7	374570.656	4164812.464	A8	374555.142	4164784.185	A9	374530.342	4164790.978
A10	374525.964	4164792.060	A11	374519.012	4164781.466	A12	374503.463	4164786.379
A13	374491.314	4164800.890	A14	374487.952	4164810.081	A15	374397.795	4164888.534
A16	374413.083	4164901.561	A17	374419.058	4164902.292	A18	374428.423	4164903.438
A19	374430.190	4164898.292	A20	374432.223	4164893.697	A21	374433.266	4164890.759
A22	374436.240	4164882.062	A23	374438.598	4164875.720	A24	374433.010	4164874.487
A25	374435.806	4164863.481	A26	374441.637	4164835.697	A27	374433.335	4164835.584
A28	374391.189	4164835.009	A29	374388.588	4164846.120	A30	374365.341	4164857.097
A31	374368.562	4164866.973	A32	374391.787	4164877.797	A33	374395.536	4164896.426
A34	374586.159	4165094.289	A35	374586.526	4165005.702	A36	374564.721	4165009.950
A37	374632.376	4165010.872	A38	374513.210	4165025.539	A39	374465.564	4165049.263
A40	374466.723	4165054.602	A41	374517.658	4165070.385	A42	374536.558	4165074.915
A43	374557.703	4165073.506	A44	374590.618	4165068.007	A45	374595.192	4165066.218
A46	374600.951	4165070.842	A47	374613.117	4165081.601	A48	374615.850	4165085.133
A49	374618.781	4165079.476	A50	374623.165	4165086.839	A51	374619.746	4165091.595
A52	374613.380	4165040.018	A53	374621.349	4165011.410	A54	374628.222	4164997.765
A55	374635.355	4164991.407	A56	374640.006	4164988.124	A57	374606.676	4164973.058
A58	374593.957	4164982.376	A59	374582.970	4164991.313	A60	374573.130	4164999.923
A61	374396.629	4165063.102	A62	374413.347	4165058.541	A63	374425.457	4165055.280
A64	374443.588	4165051.151	A65	374470.545	4165054.990	A66	374481.054	4165047.195
A67	374523.879	4164943.789	A68	374407.823	4164960.119	A69	374407.713	4164974.747
A70	374407.409	4164988.376	A71	374407.289	4165001.936	A72	374408.030	4165019.042
A73	374407.639	4165027.521	A74	374406.289	4165037.755	A75	374404.201	4165042.999
A76	374509.466	4164829.998	A77	374460.454	4164831.545	A78	374408.022	4164900.656
A79	374401.513	4164941.208	A80	374400.011	4164960.090	A81	374404.823	4164960.099
A82	374522.822	4164933.866	A83	374604.447	4164931.380	A84	374604.063	4164930.920
A85	374594.454	4164917.601	A86	374564.909	4164903.703	A87	374572.403	4164883.850
A88	374588.784	4164870.308	A89	374656.920	4164971.109	A90	374673.423	4164943.042
A91	374662.763	4164938.893	A92	374652.922	4164939.375	A93	374644.908	4164940.958
A94	374602.970	4164954.046	A95	374628.481	4164956.783	A96	374622.819	4164954.058
A97	374612.559	4164941.095	A98	374433.575	4165053.429	P1	374487.536	4165060.206
P2	374514.470	4165027.083	P3	374533.090	4165012.844	P4	374553.109	4165011.503
P5	374587.127	4165007.593	P6	374432.119	4165008.842	P7	374574.792	4165001.181
P8	374594.299	4164992.842	P9	374595.180	4164983.899	P10	374608.780	4164974.004
P11	374624.015	4164955.628	P12	374608.260	4164970.869	P13	374592.734	4164960.792
P14	374581.880	4164989.785	P15	374571.899	4164998.343	P16	374565.493	4165003.946
P17	374554.332	4165007.964						

Γεωτεμάχιο 1, Σημ.: 19, Ε= 2970.38 m²

A15	A16	A17	A18	A19	A20	A21	A22	A23	A24	A25	A26
A27	A28	A29	A30	A31	A32	A33					
Πλευρά	Μήκος (m)	Πλευρά	Μήκος (m)	Πλευρά	Μήκος (m)	Πλευρά	Μήκος (m)	Πλευρά	Μήκος (m)	Πλευρά	Μήκος (m)
A15-A16	15.58	A16-A17	6.02	A17-A18	9.43	A18-A19	5.48				
A19-A20	5.02	A20-A21	3.08	A21-A22	9.19	A22-A23	6.77				
A23-A24	5.73	A24-A25	11.36	A25-A26	28.37	A26-A27	8.30				
A27-A28	42.15	A28-A29	11.41	A29-A30	11.45	A30-A31	10.39				
A31-A32	11.29	A32-A33	9.42	A33-A15	12.32						

Γεωτεμάχιο 2, Σημ.: 21, Ε= 11410.30 m²

A76	A1	A77	A26	A25	A24	A23	A22	A21	A20	A19	A18
A17	A16	A78	A79	A80	A81	A82	A67	A66			
Πλευρά	Μήκος (m)	Πλευρά	Μήκος (m)	Πλευρά	Μήκος (m)	Πλευρά	Μήκος (m)	Πλευρά	Μήκος (m)	Πλευρά	Μήκος (m)
A76-A1	23.84	A1-A77	16.48	A77-A26	28.13	A26-A25	28.37				
A25-A24	11.36	A24-A23	5.73	A23-A22	6.77	A22-A21	9.19				
A21-A20	3.08	A20-A19	5.02	A19-A18	5.48	A18-A17	9.43				
A17-A16	6.02	A16-A78	4.60	A78-A79	41.15	A79-A80	18.91				
A80-A81	4.81	A81-A66	3.00	A66-A67	117.20	A67-A82	10.00				
A62-A76	104.70										

Γεωτεμάχιο 3, Σημ.: 19, Ε= 11410,31 m²

A61	A62	A63	A56	A64	A65	A66	A39	A38	A37	A67	A68
A69	A70	A71	A72	A73	A74	A75					
Πλευρά	Μήκος (m)	Πλευρά	Μήκος (m)	Πλευρά	Μήκος (m)	Πλευρά	Μήκος (m)	Πλευρά	Μήκος (m)	Πλευρά	Μήκος (m)
A61-A62	17.07	A62-A63	12.18	A63-A68	8.33	A68-A64	10.25				
A64-A65	27.24	A65-A60	13.12	A66-A39	5.00	A39-A38	35.44				
A38-A37	24.13	A37-A67	67.62	A67-A66	117.20	A68-A69	14.63				
A69-A70	13.83	A70-A71	13.58	A71-A72	17.12	A72-A73	8.49				
A73-A74	10.33	A74-A75	5.57	A75-A61	12.88						

Γεωτεμάχιο 4, Σημ.: 10, Ε= 4362.29 m²

A34	A35	A36	A37	A38	A39	A40	A41	A42	A43	
Πλευρά	Μήκος (m)	Πλευρά	Μήκος (m)	Πλευρά	Μήκος (m)	Πλευρά	Μήκος (m)	Πλευρά	Μήκος (m)	
A34-A35	61.48	A35-A36	12.55	A36-A37	22.36	A37-A38	24.13			
A38-A39	36.44	A39-A40	12.37	A40-A41	26.22	A41-A42	19.24			
A42-A43	21.39	A43-A34	28.96							

Γεωτεμάχιο 5, Σημ.: 19, Ε= 4141.44 m²

A34	A44	A45	A46	A47	A48	A49	A50	A51	A52	A53	A54
A55	A56	A57	A58	A59	A60	A35					
Πλευρά	Μήκος (m)	Πλευρά	Μήκος (m)	Πλευρά	Μήκος (m)	Πλευρά	Μήκος (m)	Πλευρά	Μήκος (m)	Πλευρά	Μήκος (m)
A34-A44	5.72	A44-A45	4.58	A45-A46	7.45	A46-A47	16.31				
A47-A48	5.00	A48-A49	5.58	A49-A50	13.57	A50-A51	16.41				
A51-A52	12.00	A52-A53	28.70	A53-A54	15.26	A54-A55	9.58				
A55-A56	5.68	A56-A57	36.57	A57-A58	15.77	A58-A59	14.16				
A59-A60	13.07	A60-A35	8.78	A35-A34	61.48						

Γεωτεμάχιο 6, Σημ.: 15, Ε= 4000.00 m²

A1	A76	A2	A3	A4	A5	A6	A7	A8	A9	A10	A11
A12	A13	A14									
Πλευρά	Μήκος (m)	Πλευρά	Μήκος (m)	Πλευρά	Μήκος (m)	Πλευρά	Μήκος (m)	Πλευρά	Μήκος (m)	Πλευρά	Μήκος (m)
A1-A76	23.64	A76-A2	31.01	A2-A3	9.46	A3-A4	39.35				
A4-A5	11.83	A5-A6	21.01	A6-A7	13.30	A7-A8	32.27				
A8-A9	20.93	A9-A10	9.45	A10-A11	12.65	A11-A12	16.30				
A12-A13	16.77	A13-A14	9.98	A14-A1	19.89						

Γεωτεμάχιο 7, Σημ.: 19, Ε= 6843.12 m²

A37	A36	A35	A60	A59	A58	A57	A56	A89	A90	A91	A92
A93	A94	A95	A96	A97	A83	A87					
Πλευρά	Μήκος (m)	Πλευρά	Μήκος (m)	Πλευρά	Μήκος (m)	Πλευρά	Μήκος (m)	Πλευρά	Μήκος (m)	Πλευρά	Μήκος (m)
A37-A36	22.36	A36-A35	12.55	A35-A60	8.78	A60-A59	13.07				
A59-A58	14.16	A58-A57	15.77	A57-A56	39.57	A56-A89	24.00				
A89-A90	32.56	A90-A91	11.44	A91-A92	9.85	A92-A93	8.12				
A93-A94	17.93	A94-A95	8.03	A95-A96	5.95	A96-A97	16.56				
A97-A83	12.86	A83-A87	81.52	A87-A37	67.02						

Γεωτεμάχιο 8, Σημ.: 12, Ε= 6843.67 m²

A82	A67	A83	A84	A85	A86	A87	A88	A4	A3	A2	A76
Πλευρά	Μήκος (m)	Πλευρά	Μήκος (m)	Πλευρά	Μήκος (m)	Πλευρά	Μήκος (m)	Πλευρά	Μήκος (m)	Πλευρά	Μήκος (m)
A82-A67	10.00	A67-A83	81.52	A83-A84	9.60	A84-A85	16.42				
A85-A86	16.80	A86-A87	23.46	A87-A88	21.26	A88-A4	21.73				
A4-A3	39.35	A3-A2	9.46	A2-A76	31.01	A76-A82	104.70				

Μισαγγειακο-μικρό ρέμα 3, Σημ.: 5, Ε= 168.99 m²

A66	A39	A38	A37	P6							
Πλευρά	Μήκος (m)	Πλευρά	Μήκος (m)	Πλευρά	Μήκος (m)	Πλευρά	Μήκος (m)	Πλευρά	Μήκος (m)	Πλευρά	Μήκος (m)
A66-A39	5.00	A39-A38	36.44	A38-A37	24.13	A37-P6	2.05				
P6-A66	83.81										

Μισαγγειακο-μικρό ρέμα 4, Σημ.: 10, Ε= 189.12 m²

A39	P1	P2	P3	P4	P5	A35	A36	A37	A38		
Πλευρά	Μήκος (m)	Πλευρά	Μήκος (m)	Πλευρά	Μήκος (m)	Πλευρά	Μήκος (m)	Πλευρά	Μήκος (m)	Πλευρά	Μήκος (m)
A39-P1	2.19	P1-P2	35.50	P2-P3	23.44	P3-P4	22.04				
P4-P5	12.76	P5-A35	1.98	A35-A36	12.55	A36-A37	22.36				
A37-A38	24.13	A38-A39	36.44								

Μισαγγειακο-μικρό ρέμα 5, Σημ.: 10, Ε= 104.48 m²

A35	P5	P7	P8	P9	P10	A57	A58	A59	A60		
Πλευρά	Μήκος (m)	Πλευρά	Μήκος (m)	Πλευρά	Μήκος (m)	Πλευρά	Μήκος (m)	Πλευρά	Μήκος (m)	Πλευρά	Μήκος (m)
A35-P5	1.98	P5-P7	9.97	P7-P8	12.63	P8-P9	14.08				
P9-P10	10.85	P10-A57	2.30	A57-A58	15.77	A58-A59	14.16				
A59-A60	13.07	A60-A35	8.78								

Μισαγγειακο-μικρό ρέμα 7, Σημ.: 17, Ε= 269.34 m²

P6	A27	A28	A29	A30	A59	A58	A57	P10	A95	P11	P12
P13	P14	P15	P16	P17							
Πλευρά	Μήκος (m)	Πλευρά	Μήκος (m)	Πλευρά	Μήκος (m)	Πλευρά	Μήκος (m)	Πλευρά	Μήκος (m)	Πλευρά	Μήκος (m)
P6-A27	2.05	A27-A28	22.36	A28-A29	12.55	A29-A60	8.78				
A60-A59	13.07	A59-A58	14.16	A58-A57	15.77	A57-P10	2.30				
P10-A95	23.35	A95-P11	4.00	P11-P12	23.38	P12-P13	16.79				
P13-P14	14.25	P14-P15	13.00	P15-P16	8.51	P16-P17	11.86				
P17-P6	22.23										

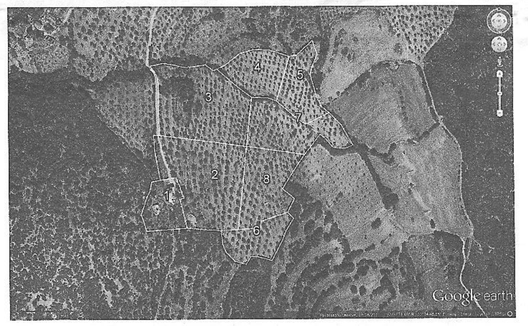

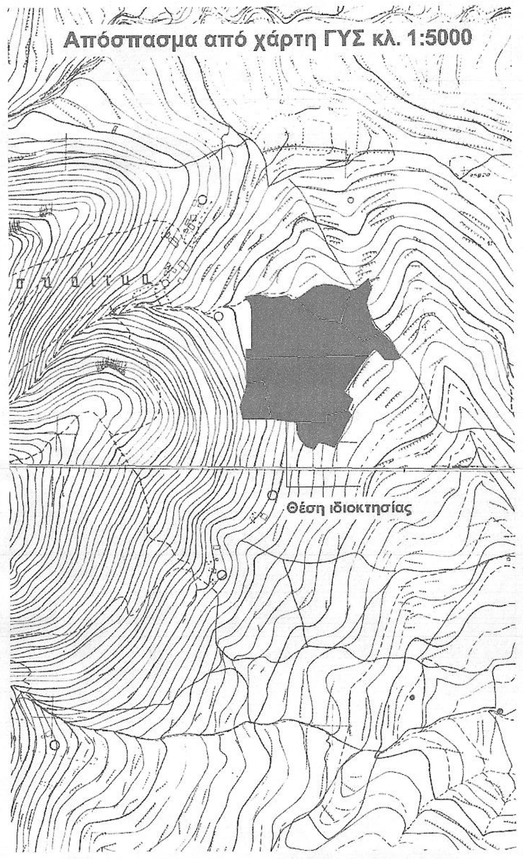

Στοιχεία datum

Το δίκτυμμα αυτό συντάχτηκε σε γραπτές συντεταγμένες και ειδικότερα **ΕΓΣΑ 87** (Ελληνικό Γεωδαιτικό Σύστημα Αναφοράς)
Το ελλειψοειδές του συστήματος είναι το GRS 80 με σταυρία Δήλαπης: a=6378137 και f=1/298.257236 ενώ η χρησιμοποιούμενη προβολική είναι η εγκάρσια μερκατορική προβολή (ΕΤΜ) με κεντρικό μεσημβρινό λ=24° και Κ=0.9996.
Στον κεντρικό μεσημβρινό αναφοράς λαμβάνεται Χ=500000 και το γεωγραφικό πλάτος αναφοράς 00°00'00"
Το μέτρο γραμμικής παραμόρφωσης (Κ) στο κέντρο φύλλου είναι 0.9997361
Η εξάρτηση του διαγράμματος αυτού έγινε από το κρατικό δίκτυο συνόνων με χρήση του Ελληνικού Συστήματος Εντοπισμού HEPOS και με χρησιμοποιηθέντα τρηγωνομετρικά τους μόνιμους σταθμούς αναφοράς του HEPOS έτσι όπως νόμιμα χορηγούνται από την ΕΚΧΑ ΑΕ.

Δήλωση ιδιοκτητών (περί υπόδειξης ορίων ορίων και αποδοχής του διαγράμματος αυτού)

Το άρθρο της έγκρισης και υπόδειξεων και υποδείχθηκαν από τους ιδιοκτήτες ή απών φέρων και την επικείμενη ευθύνη για την ορθότητα τους και υπογράφουν γνωστό, επί ποινή ακυρότητας του διαγράμματος αυτού σε περίπτωση μη υπογραφής αποδεμένου τούτου σε όλο του την έκταση το διάγραμμα αυτό. Επίσης δηλώνουν υποβάλλουν ότι τα γειτνιάζει έτσι όπως απεικονίστηκε στο διάγραμμα προσταγμών συστάσεις τουλάχιστον πριν το 2000.

Εργοδότης:
Κληρ. Δημητρίου Γιαννακούλη-Αγγελική Γιαννακούλη
Ιωάννης και Ανδρέας Δ. Γιαννακούλης

Έργο:
Αποτύπωση γεωτεμαχίων γιά χαρακτηρισμό έκτασης

Θέση:
"ΣΠΗΘΑΡΙ ή ΣΧΟΙΝΑΚΙ ή ΑΓ.ΜΑΡΙΝΑ και ΠΑΛΗΟΤΥΡΙΑ"
Αγριλίτσας Καρυάς - Δήμος Άργους-Μυκηνών

Θέμα σχεδίου:
Τοπογραφικό Διάγραμμα

Αριθμός σχεδίου: **Τ.16-108**

ΚΛΙΜΑΚΑ: **1:500**

Χρόνος Εκτύπωσης Μελέτης: *Ιούλιος 2016*

Εφαρμόδιο Υπογραφές

Θεωρήσεις από υπηρεσίες

Μ.Ε. ΠΑΝΑΛΑΚΗΣ & ΣΙΑ Ε.Ε. Μελέτες & Συμβουλευτικές Υπηρεσίες Μ & Σ Τεχνική Α.Ε.Ε. - Συμβουλοι Μηχανικοί
ΜΕΛΕΤΕΣ ΓΕΩ - Α.Ε.Ε. Reg. 13999
Εργ. Γραφεία: Κάτω Κηφισιά, Αθήνα, Τ.Κ. 21100
Τηλ.-Fax: 210 6101322, e-mail: info@ms.gr
www.mesanda.gr
Α.Φ.Μ. 095177975 • Δ.Ο.Υ.: ΑΡΓΟΥΣ

Το διάγραμμα αυτό σχεδιάζεται και επιχειρείται με αποκλειστικά ιδιαίτερα ανεπιτρεπτή βάσης την έγχρωση σύμφωνη γνώμη του συντάκτη

M & S τεχνική Ε.Ε.
Σύμβουλοι Μηχανικοί
www.AIRmania.gr

Εργ. Γραφεία: 1 και Κηφίσσιας ΑΡΓΟΣ ..... Τ.Κ. 212 00
Τηλ.: 27510-61078-62615 Fax: 2751061154, e-mail: mands@otenet.gr mands@mania.gr

ΜΕΛΕΤΕΣ ΔΗΜΟΣΙΩΝ ΚΑΙ ΙΔΙΩΤΙΚΩΝ ΤΕΧΝΙΚΩΝ ΕΡΓΩΝ