

ΑΠΟΣΤΑΣΙΑ ΟΡΟΦΟΡΟΤΟΜΑΡΧΙ ΚΙΜΑΚΑ 1:5000

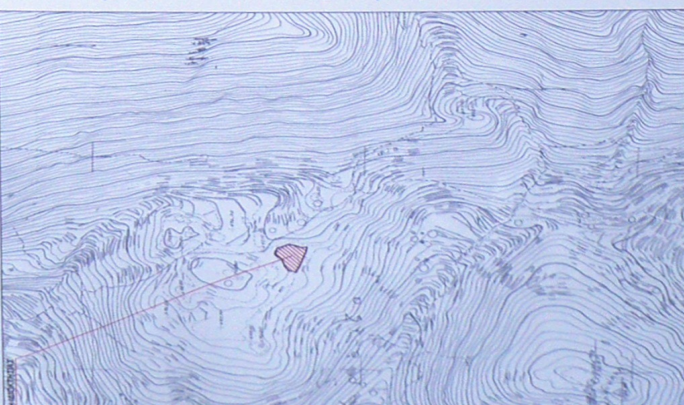

ΑΠΟΣΤΑΣΙΑ ΧΑΡΤΗ ΓΥΓΙ ΕΥΡΥΤΕΡΗΣ ΠΕΡΙΟΧΗΣ Φ.Χ. ΚΑΛΑΜΑΤΑ - ΑΡΧΑΙΟΛΟΓΙΚΟ ΠΛΑΝΟ ΚΑΙ 728/2 ΚΙΜΑΚΑ 1:5000



ΣΤΟΙΧΙΑ ΕΞΑΡΤΗΣΗΣ
 ΕΛΛΗΝΙΚΗ ΔΗΜΟΚΡΑΤΙΑ
 ΕΥΡΩΠΑΪΚΟ ΣΥΜΦΩΝΗΜΑ
 ΚΑΤΑΣΤΑΣΗ ΚΑΤΑΡΤΙΣΤΩΝ
 ΣΤΟΝ ΚΕΝΤΡΙΚΟ ΜΕΤΑΜΟΡΦΩΤΙΚΟ ΛΑΜΒΟΡΑΦΗ Χ = 500.000 μ.
 ΓΕΥΓΑΜΕΤΡΟ ΠΙΝΑΚΙΔΑΣ 0:00 00
 ΑΡΧΑΙΟΛΟΓΙΚΟ ΠΛΑΝΟ 200-11600



Ο ΕΛΛΗΝΙΚΟΣ ΑΝΤΙΚΑΤΑΣΤΑΣΙΑΣ ΚΑΤΑΡΤΙΣΤΩΝ ΔΕΛΤΙΟ ΤΥΠΟΥ ΚΑΤΑΣΤΑΣΗΣ ΚΑΤΑΡΤΙΣΤΩΝ
 01) Ημερομηνία έκδοσης: 13.12.2011, 10.11.11, 23.24.11
 02) Ημερομηνία έκδοσης: 13.12.2011, 10.11.11, 23.24.11
 03) Ημερομηνία έκδοσης: 13.12.2011, 10.11.11, 23.24.11
 04) Ημερομηνία έκδοσης: 13.12.2011, 10.11.11, 23.24.11
 05) Ημερομηνία έκδοσης: 13.12.2011, 10.11.11, 23.24.11
 06) Ημερομηνία έκδοσης: 13.12.2011, 10.11.11, 23.24.11
 07) Ημερομηνία έκδοσης: 13.12.2011, 10.11.11, 23.24.11
 08) Ημερομηνία έκδοσης: 13.12.2011, 10.11.11, 23.24.11
 09) Ημερομηνία έκδοσης: 13.12.2011, 10.11.11, 23.24.11
 10) Ημερομηνία έκδοσης: 13.12.2011, 10.11.11, 23.24.11

ΠΙΝΑΚΑΣ ΤΕΤΡΑΓΩΝΙΩΝ ΚΟΡΦΩΝ ΓΕΩΜΕΤΡΙΑΣ ΣΤΟ ΣΥΣΤΗΜΑ Ε.Γ.Σ.Α. - Π.

Κορυφή	X	Y	Απόσταση
1	32989,99	411781,23	13 + 4,00
2	32990,00	411780,01	23 + 8,98
3	32991,22	411784,79	54 + 5,98
4	32979,23	411783,91	42 + 17,88
5	32979,24	411783,94	56 + 11,48
6	32977,40	411782,00	87 + 4,79
7	32979,47	411782,00	78 + 3,95
8	32977,40	411781,66	89 + 8,89
9	32977,39	411780,34	109 + 7,70
10	32979,03	411780,34	121 + 6,81
11	32978,03	411780,89	121 + 9,90
12	32980,03	411779,89	121 + 6,81
13	32980,03	411779,89	121 + 9,90
14	32981,80	411779,43	115 + 4,32
15	32982,96	411779,33	105 + 7,43
16	32982,96	411779,33	105 + 7,43
17	32982,97	411779,33	105 + 7,43
18	32980,00	411781,00	105 + 6,81
19	32982,97	411780,33	105 + 6,81
20	32983,34	411780,72	202 + 13,00
21	32983,34	411780,72	202 + 13,00
22	32983,34	411780,72	202 + 13,00
23	32983,34	411780,72	202 + 13,00
24	32983,34	411780,72	202 + 13,00
25	32983,34	411780,72	202 + 13,00
26	32983,34	411780,72	202 + 13,00
27	32983,34	411780,72	202 + 13,00
28	32983,34	411780,72	202 + 13,00
29	32983,34	411780,72	202 + 13,00
30	32983,34	411780,72	202 + 13,00
31	32983,34	411780,72	202 + 13,00
32	32983,34	411780,72	202 + 13,00
33	32983,34	411780,72	202 + 13,00
34	32983,34	411780,72	202 + 13,00
35	32983,34	411780,72	202 + 13,00
36	32983,34	411780,72	202 + 13,00
37	32983,34	411780,72	202 + 13,00
38	32983,34	411780,72	202 + 13,00
39	32983,34	411780,72	202 + 13,00
40	32983,34	411780,72	202 + 13,00
41	32983,34	411780,72	202 + 13,00
42	32983,34	411780,72	202 + 13,00
43	32983,34	411780,72	202 + 13,00
44	32983,34	411780,72	202 + 13,00
45	32983,34	411780,72	202 + 13,00
46	32983,34	411780,72	202 + 13,00
47	32983,34	411780,72	202 + 13,00
48	32983,34	411780,72	202 + 13,00
49	32983,34	411780,72	202 + 13,00
50	32983,34	411780,72	202 + 13,00
51	32983,34	411780,72	202 + 13,00
52	32983,34	411780,72	202 + 13,00
53	32983,34	411780,72	202 + 13,00
54	32983,34	411780,72	202 + 13,00
55	32983,34	411780,72	202 + 13,00
56	32983,34	411780,72	202 + 13,00
57	32983,34	411780,72	202 + 13,00
58	32983,34	411780,72	202 + 13,00
59	32983,34	411780,72	202 + 13,00
60	32983,34	411780,72	202 + 13,00
61	32983,34	411780,72	202 + 13,00
62	32983,34	411780,72	202 + 13,00
63	32983,34	411780,72	202 + 13,00
64	32983,34	411780,72	202 + 13,00
65	32983,34	411780,72	202 + 13,00
66	32983,34	411780,72	202 + 13,00
67	32983,34	411780,72	202 + 13,00
68	32983,34	411780,72	202 + 13,00
69	32983,34	411780,72	202 + 13,00
70	32983,34	411780,72	202 + 13,00
71	32983,34	411780,72	202 + 13,00
72	32983,34	411780,72	202 + 13,00
73	32983,34	411780,72	202 + 13,00
74	32983,34	411780,72	202 + 13,00
75	32983,34	411780,72	202 + 13,00
76	32983,34	411780,72	202 + 13,00
77	32983,34	411780,72	202 + 13,00
78	32983,34	411780,72	202 + 13,00
79	32983,34	411780,72	202 + 13,00
80	32983,34	411780,72	202 + 13,00
81	32983,34	411780,72	202 + 13,00
82	32983,34	411780,72	202 + 13,00
83	32983,34	411780,72	202 + 13,00
84	32983,34	411780,72	202 + 13,00
85	32983,34	411780,72	202 + 13,00
86	32983,34	411780,72	202 + 13,00
87	32983,34	411780,72	202 + 13,00
88	32983,34	411780,72	202 + 13,00
89	32983,34	411780,72	202 + 13,00
90	32983,34	411780,72	202 + 13,00
91	32983,34	411780,72	202 + 13,00
92	32983,34	411780,72	202 + 13,00
93	32983,34	411780,72	202 + 13,00
94	32983,34	411780,72	202 + 13,00
95	32983,34	411780,72	202 + 13,00
96	32983,34	411780,72	202 + 13,00
97	32983,34	411780,72	202 + 13,00
98	32983,34	411780,72	202 + 13,00
99	32983,34	411780,72	202 + 13,00
100	32983,34	411780,72	202 + 13,00

ΜΟΡΑΓΙΑΝΝΗΣ ΔΗΜΗΤΡΙΟΣ ΤΟΥ ΙΩΑΝΝΗ
 ΑΠΟΤΥΠΩΣΗ ΓΕΩΜΕΤΡΙΑΣ

ΚΑΛΟΤΕΡΕΣ ΑΓΡΟΤΙΚΗΣ ΠΕΡΙΦΕΡΕΙΑΣ ΤΟΠΙΚΗΣ ΚΟΙΝΟΤΗΤΑΣ ΣΤΑΜΑΤΙΝΟΥ ΔΗΜΟΤΙΚΗΣ ΕΝΟΤΗΤΑΣ ΑΡΦΑΡΩΝ ΔΗΜΟΥ ΚΑΛΑΜΑΤΑΣ Π.Ε. ΜΕΣΣΗΝΙΑΣ

ΚΑΡΑΓΙΑΝΝΗΣ ΑΝΔΡΕΑΣ
 ΠΟΛΙΤΙΚΟΣ ΜΗΧΑΝΙΚΟΣ
 ΜΗΤΡΟΠΟΛΙΤΕΥΣΗ 4 - ΚΑΛΑΜΑΤΑ
 ΤΗΛ: 6974318800

Κύριος: 1: 200
 Τύπος: Τ

ΤΟΤΟΓΡΑΦΙΚΟ ΔΙΑΓΡΑΜΜΑ