

ΤΟΠΟΓΡΑΦΙΚΟ ΔΙΑΓΡΑΜΜΑ
ΑΓΡΟΤΕΜΑΧΙΟΥ ΣΤΗΝ ΠΕΡΙΟΧΗ ΓΡΑΤΣΑΝΗΣ ΔΗΜΟΥ ΒΕΛΒΕΝΔΟΥ (ΚΤΗΜ. ΑΡΙΘΜ. 2507)
ΚΛΙΜΑΚΑ 1:500

Α.Τ. 2507

ΣΗΜΕΙΟ	HATT L = 40'15' M = -145		ΕΓΣΑ 87	
	X	ψ	X	ψ
A	6669.490	-1340.407	333700.546	4455792.521
B	6706.916	-1312.928	333738.590	4455819.132
Γ	6759.664	-1417.152	333788.929	4455713.732
Δ	6749.345	-1427.770	333778.370	4455703.354
E	6723.622	-1441.100	333752.349	4455690.619
Z	6697.799	-1397.470	333727.536	4455734.627

ΕΜΒΑΔΟΜΕΤΡΗΣΗ E = 5.270 T.M.
ΤΟ ΕΜΒΑΔΟΝ ΠΡΟΚΥΠΤΕΙ ΑΓΙΟ ΤΙΣ
ΣΥΝΤΕΤΑΓΜΕΝΕΣ ΤΩΝ ΚΟΡΥΦΩΝ ΚΑΙ ΕΙΝΑΙ
ΣΥΜΦΩΝΑ ΚΑΙ ΜΕ ΤΟΝ ΚΤΗΜΑΤΟΛΟΓΙΚΟ ΠΙΝΑΚΑ

ΕΜΒΑΔΟΝ ΓΗΠΕΔΟΥ

E = 5.270,00 μ²

ΟΡΟΙ ΔΟΜΗΣΗΣ
ΔΟΜΗΝ ΕΚΤΟΣ ΣΧΕΔΙΟΥ

ΚΑΤΑΚΑΝΟΝΑ

- Π.Δ. 24-5-85 (ΦΕΚ 270/Δ/31-5-85)
- Ελάχιστο εμβαδόν : 4000,00τ.μ.
 - Ελάχιστο πρόσκωπο : 45 μ.
 - Ελάχιστο βάθος : 50 μ.
 - Επιτροπέλινη Κάλυψη : 10%
 - Συντελεστής Δόμησης : 0,20
 - Αποστάσεις από όρια : 15,00μ
 - Μέγιστο Ύψος : 11,00μ
 - Συντελεστής Ογκου : 5*ΣΔ
 - Μέγιστο ύψος : 7,50 μ.
 - Αρ. Ορόφων : 2

ΔΗΛΩΣΗ ΥΠΟΠΟΙΗΣΗΣ ΟΡΙΩΝ

Ο κάτωθι υπογεγραμμένος Νικόλαος Γκράσσης δηλώνω υπεύθυνα και εν γνώσει των συνιστανόντων του νόμου περί τριετούς δηλωτικής, ότι τα όρια του γηπέδου με στοιχεία Α, Β, Γ, Δ, Ε, Ζ, Α υποδείχθηκαν και υλοποιήθηκαν στο παρόν Τοπογραφικό Διάγραμμα.

ΔΗΛΩΣΗ ΜΗΧΑΝΙΚΟΥ

Η κάτωθι υπογεγραμμένη Ειμμανουήλ Μαρία, Διπλ. Πολτικός Μηχικός, δηλώνω υπεύθυνα ότι το παρόν αγροτεμάχιο είναι άρτο οικοδομήσιμο.

- Επίσης δηλώνω ότι απέχει:
- Περισσότερα από 1000 μ. από λατομική περιοχή
 - Περισσότερα από 500 μ. από μεμονωμένο λατομείο
 - Περισσότερα από 20 μ. από ρέμα
 - Περισσότερα από 25 μ. από ρεύμα υψηλής τάσης

Η ΜΗΧΑΝΙΚΟΣ

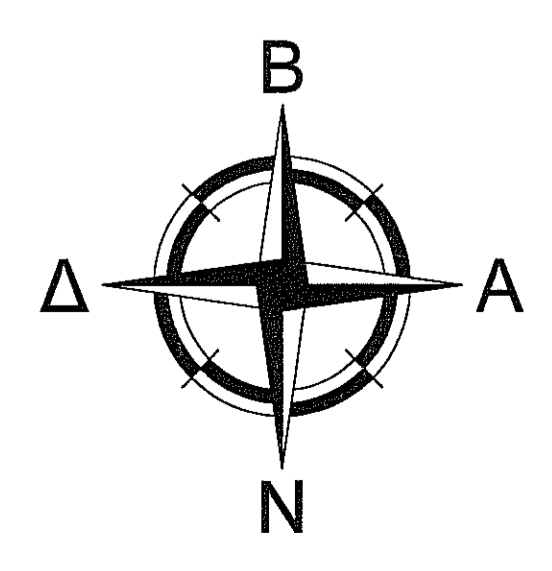
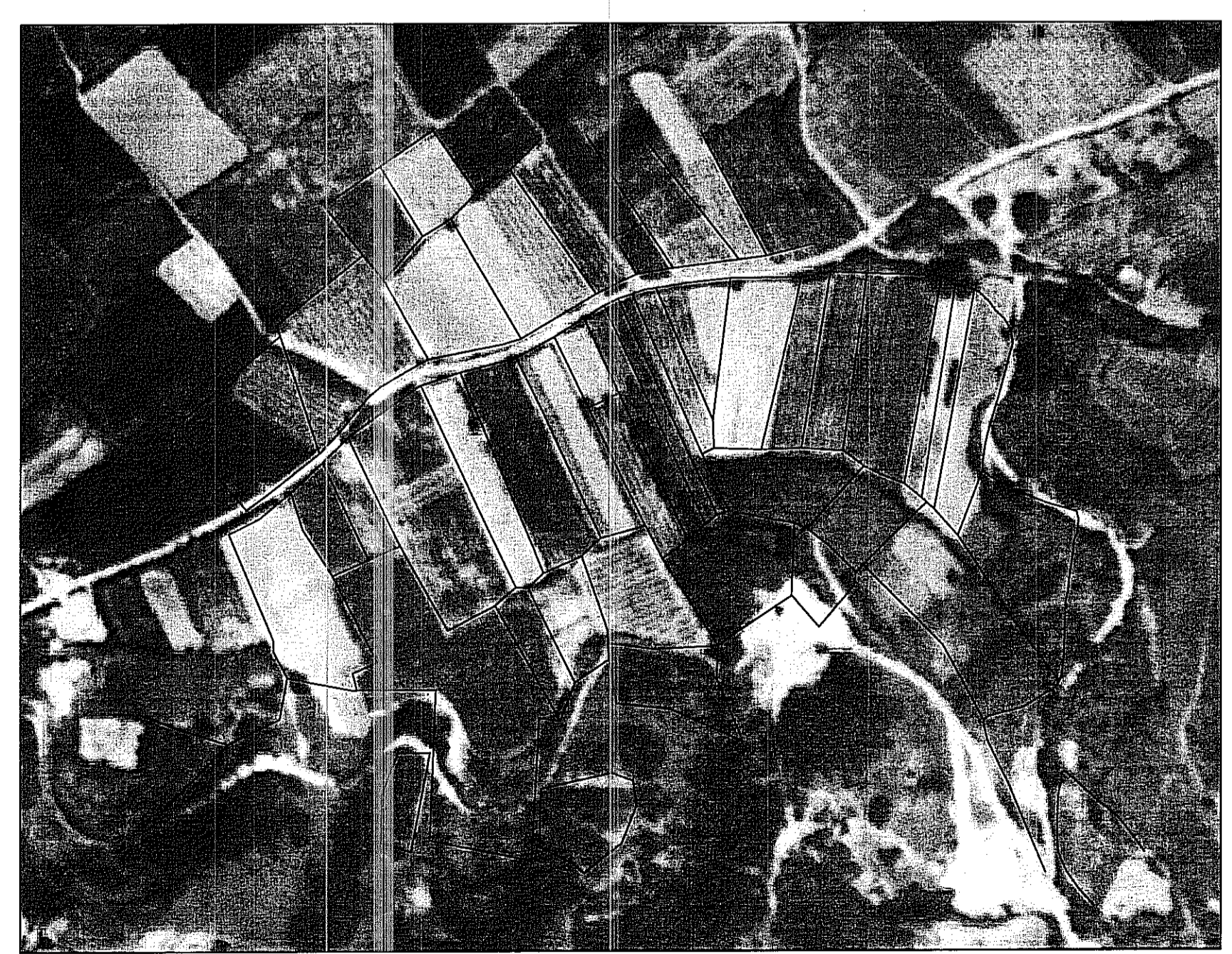
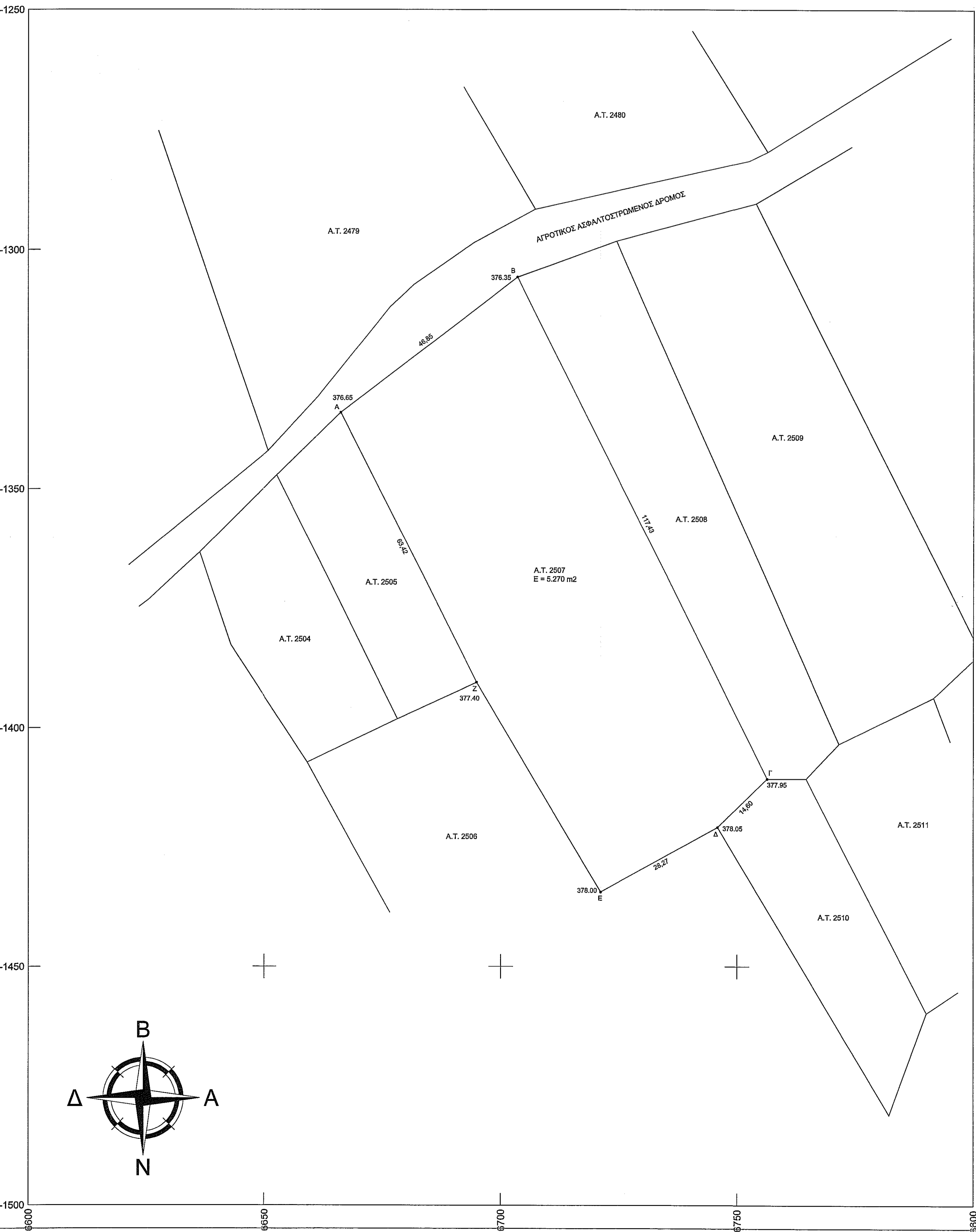
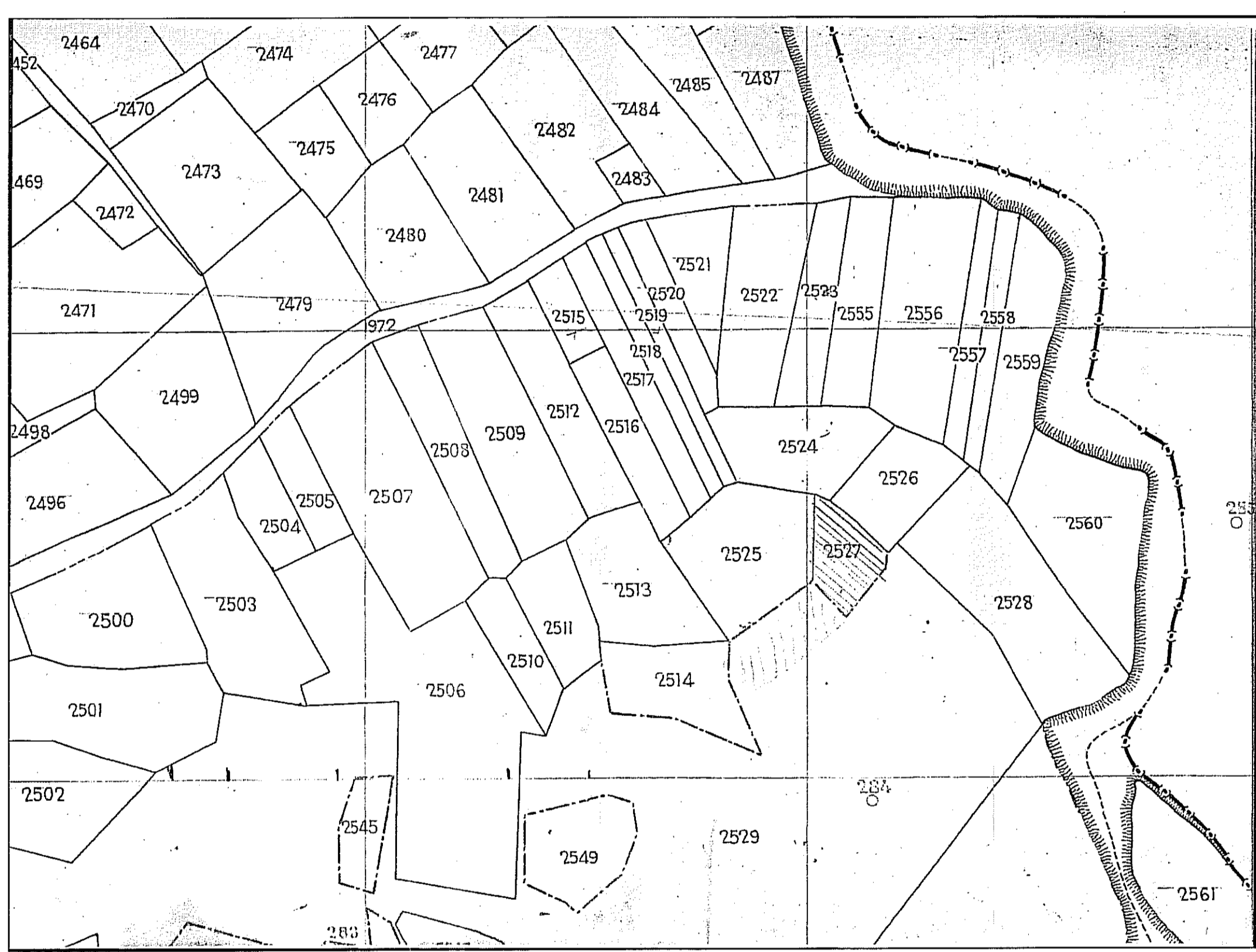

ΙΔΙΟΚΤΗΤΗΣ ΓΚΡΑΣΣΑΣ ΝΙΚΟΛΑΟΣ του ΙΩΑΝΝΗ	
ΣΤΟΙΧΕΙΑ ΑΓΡΟΤΕΜΑΧΙΟΥ: Α.Τ. 2507 : Α, Β, Γ, Δ, Ε, Ζ, Α	
ΘΕΣΗ ΒΕΛΒΕΝΤΟ ΚΟΖΑΝΗΣ (ΕΚΤΟΣ ΣΧΕΔΙΟΥ), Α.Τ. 2507 ΠΕΡΙΟΧΗ ΓΡΑΤΣΑΝΗΣ	
ΜΕΛΕΤΗΤΗΣ ΕΜΜΑΝΟΥΗΛ ΑΝΤ. ΜΑΡΙΑ ΔΙΠΛ. ΠΟΛΙΤΙΚΟΣ ΜΗΧΑΝΙΚΟΣ, MSc	
ΘΕΜΑ ΣΧΕΔΙΟΥ ΤΟΠΟΓΡΑΦΙΚΟ ΔΙΑΓΡΑΜΜΑ	ΑΡΙΘΜΟΣ ΣΧΕΔΙΟΥ
ΚΛΙΜΑΚΑ 1:500	
ΧΡΟΝΟΣ ΜΕΛΕΤΗΣ ΙΟΥΝΙΟΣ 2016	
ΣΦΡΑΓΙΔΑ - ΥΠΟΓΡΑΦΗ	ΘΕΩΡΗΣΕΙΣ
<p>ΜΑΡΙΑ ΑΝΤ. ΕΜΜΑΝΟΥΗΛ ΔΙΠΛ. ΠΟΛΙΤΙΚΟΣ ΜΗΧΑΝΙΚΟΣ Α.Μ. 3153 ΑΔΜ. ΙΣΤΟΡΙΑΣ ΚΑΙ ΓΕΩΓΡΑΦΙΑΣ</p> <p>Α.Μ. 103225</p>	<p>Θεωρήθηκε και διωδύει το αριθμ. 146799 Σχ. 9/16 Κ. Γιάννη 29-9-16 Δαδ. αρχιτ.</p> <p>Νικόλαος Γκράσσης Α.Μ. 215505</p>