

ΣΥΝΤΕΤΑΓΜΕΝΕΣ ΚΟΡΥΦΩΝ ΣΤΟ ΣΥΣΤΗΜΑ ΕΤΣΑ			
A1	311484,00	4504021,00	A7 311656,01 4504131,18
A2	311534,12	4504072,02	A8 311643,08 4504118,03
A3	311551,80	4504083,01	
A4	311560,73	4504083,06	
A5	311572,96	4504086,79	
A6	311656,67	4504134,33	

ΣΙΑΔΗΡΟΠΟΥΛΟΣ ΔΗΜΗΤΡΙΟΣ
ΔΙΠΛΩΜ. ΠΟΛΙΤΙΚΟΣ ΜΗΧΑΝΙΚΟΣ
ΠΟΛΥΤΕΧΝΙΚΗΣ ΣΧΟΛΗΣ ΠΑΤΡΩΝ
ΜΗΧΑΝΩΝ ΕΡΓΩΝ ΚΑΙ ΜΗΧΑΝΩΝ ΟΧΗΜΑΤΩΝ
25th MARCH 1972 2482023995
Α.Α.Α. 072 69555

ΔΗΛΩΣΗ ΜΗΧΑΝΙΚΟΥ
ΔΗΛΩΣΗ ΜΗΧΑΝΙΚΟΥ ΣΙΑΔΗΡΟΠΟΥΛΟΣ ΔΗΜΗΤΡΙΟΣ, Πολιτικός Μηχανικός, δηλώνω υπεύθυνα κι εν γνώσει των συνεπειών του Νόμου ότι το αναδεικνυόμενο ακίνητο με εμβαδόν 1.980 τ.μ. αναδεικνυόσαστο αγρούς Μανιακίου, έτους 1972 είναι τμήμα του αριθ. 1 Κοινοβλητικού τμήματος κυριότητας Υπ. Αγρ. Ανάπτυξης. Το ακίνητο είναι εκτός εγκατερισμένου ρυθιστικού σχεδίου και δεν έχει ενταχθεί στο Εθνικό Γεωμετρολόγιο. Το ακίνητο είναι εκτός ΝΑΤΥΡΑ και δεν είναι άρτο ούτε οικοδομήσιμο. Δεν υπάρχει στις διατάξεις του Ν. 1337/83 και συναπτάς δεν οφείλει εισφορά σε γη και χρήμα. Δεν διέρονται γραμμές μεταφορής ρεύματος υψηλής τάσης σε απόσταση 20,00 μ. ούτε ρέυμα.

ΔΗΛΩΣΗ ΙΔΙΟΚΤΗΤΗ
Τα όρια του τμήσου υποδείχθηκαν από εμένα και είναι τα ορθά. Δεν υπάρχει στο ακίνητο αυθαίρετο κτίσμα ή κάποια αυθαίρετη κατασκευή.

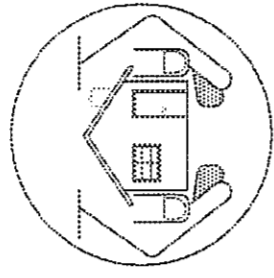

ΜΕΛΕΤΗΤΗΣ
ΣΙΑΔΗΡΟΠΟΥΛΟΣ ΔΗΜΗΤΡΙΟΣ
ΠΟΛΙΤΙΚΟΣ ΜΗΧ/ΚΟΣ
25ης ΜΑΡΤΙΟΥ 102
ΠΤΟΛΕΜΑΙΔΑ

εργοδότης
ΤΣΙΒΕΛΙΔΗΣ ΓΕΩΡΓΙΟΣ
εργο
ΑΠΟΤΥΠΩΣΗ ΑΓΡΟΤΕΜΑΧΙΟΥ

θέση
ΚΤΗΜΑΤΙΚΗ ΠΕΡΙΟΧΗ ΜΑΝΙΑΚΙΟΥ - ΕΚΤΟΣ ΣΧΕΔΙΟΥ

ΘΕΜΑ ΣΧΕΔΙΟΥ
Τοπογραφικό Διάγραμμα έκτασης προς εκμίσωση που αποτελεί τμήμα του αριθ. 1 τμήσου
αρ. σχεδίου
κλίμακα
1:500 1:5.000 1:50.000

ΜΕΛΕΤΗΤΗΣ
ΣΙΑΔΗΡΟΠΟΥΛΟΣ ΔΗΜΗΤΡΙΟΣ
χρόνος μελέτης
ΣΕΠΤΕΜΒΡΙΟΣ 2016

σφραγίδα-υπογραφή
θεώρηση υπηρέσιας

ΘΕΩΡΗΣΗ
Αντικείμενο αριθ. 2482023995
Α.Α.Α. 072 69555
ΣΙΑΔΗΡΟΠΟΥΛΟΣ ΔΗΜΗΤΡΙΟΣ
ΔΙΠΛΩΜ. ΠΟΛΙΤΙΚΟΣ ΜΗΧΑΝΙΚΟΣ
ΠΟΛΥΤΕΧΝΙΚΗΣ ΣΧΟΛΗΣ ΠΑΤΡΩΝ
ΜΗΧΑΝΩΝ ΕΡΓΩΝ ΚΑΙ ΜΗΧΑΝΩΝ ΟΧΗΜΑΤΩΝ
25th MARCH 1972 2482023995
Α.Α.Α. 072 69555
Θεωρήσεις την υπογραφή
Ανακτών: ΠΑΠΑΝΙΩΤΗΣ
Παναγιώτης
Παπαγιωτίτης, Α.Α.

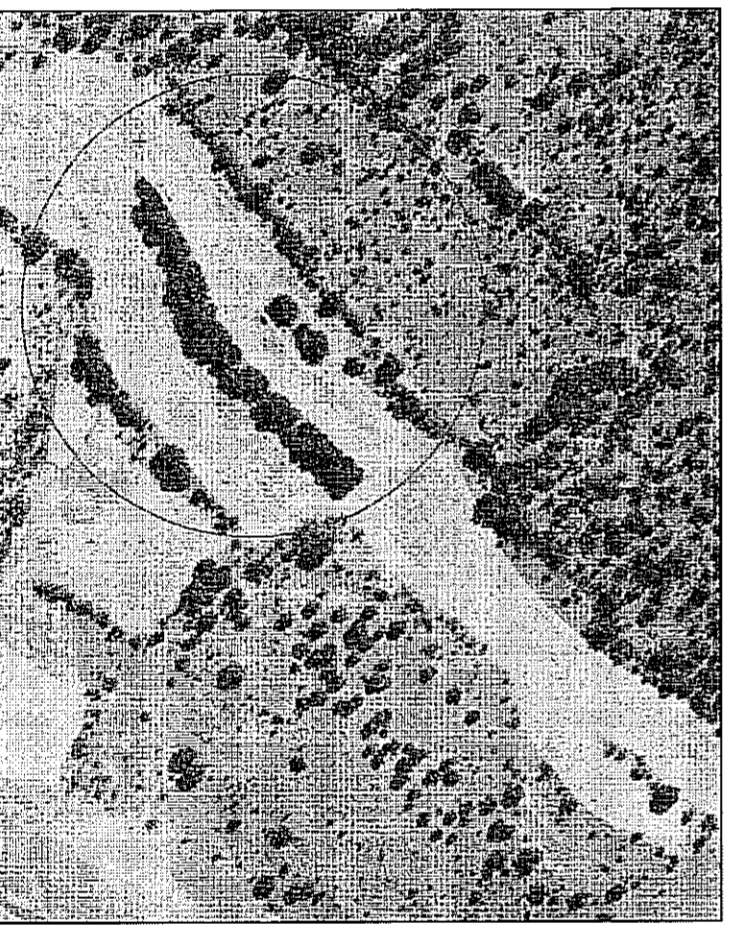

ΑΕΡΟΦΩΤΟΓΡΑΦΙΑ

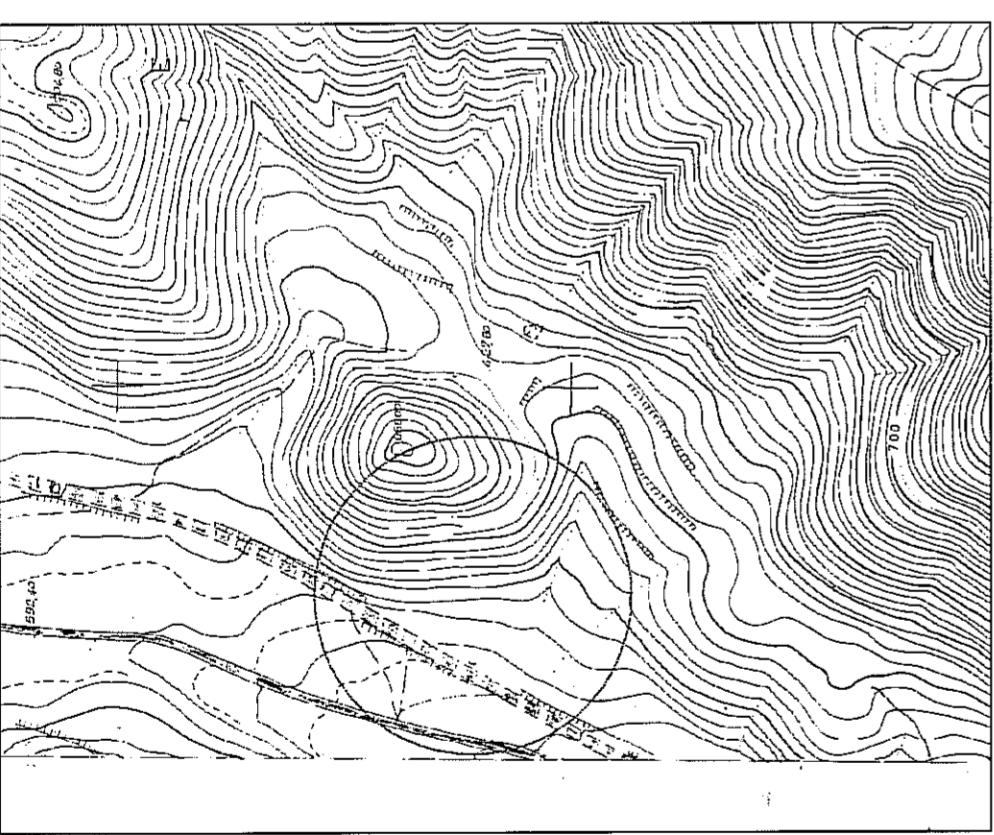

ΑΠΟΣΤΑΣΜΑ ΧΑΡΤΗ ΓΥΣ 1:5.000 ΑΡΙΘ. ΠΙΝΑΚ. 3285.4

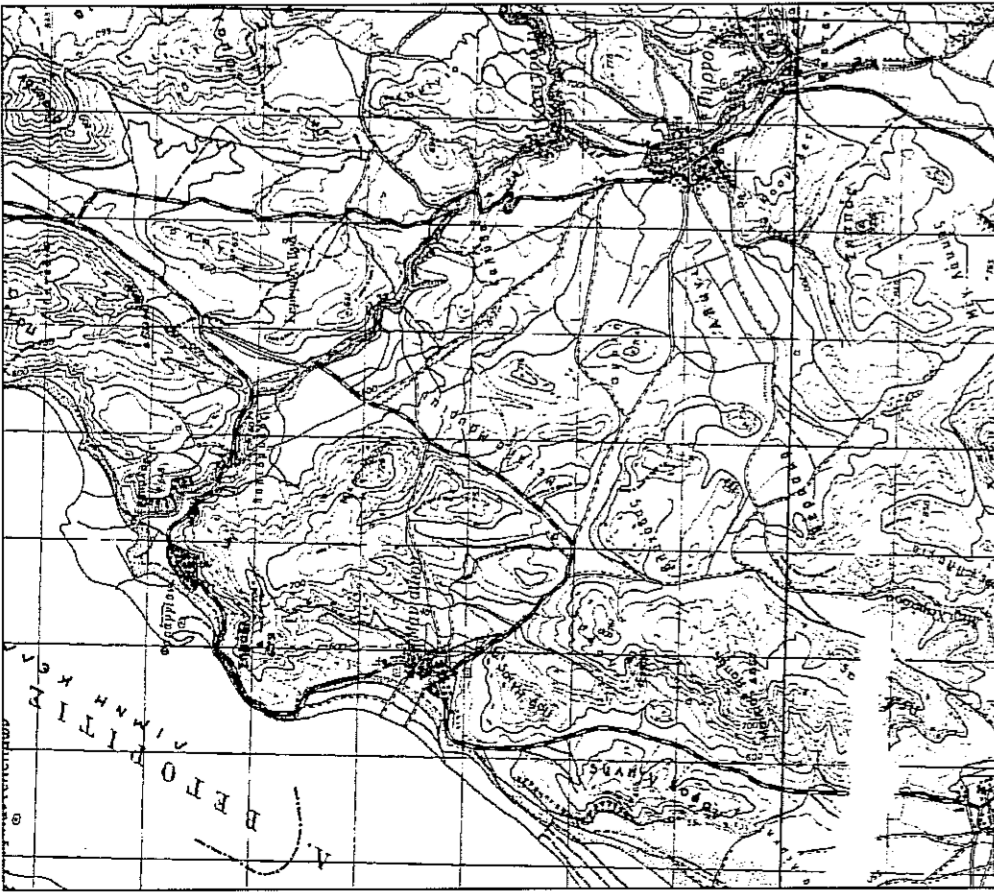

ΑΠΟΣΤΑΣΜΑ ΧΑΡΤΗ ΓΥΣ 1:50.000 ΦΥΛΛΟ ΠΥΡΡΙΝ

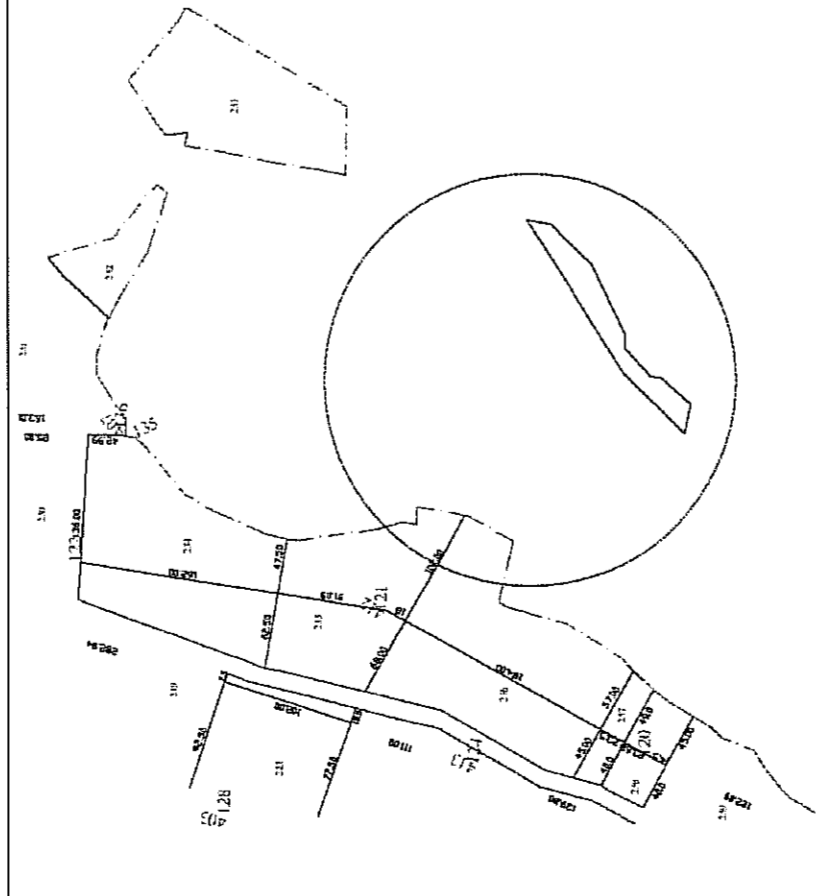

ΑΠΟΣΤΑΣΜΑ ΧΑΡΤΗ ΑΝΑΛΙΣΜΟΥ 1:5.000 ΕΤΟΥΣ 1971-72

Τμήμα αριθ. 1 ακινήτου αναδεικνυόσαστο αγρούς Μανιακίου έτους 1972

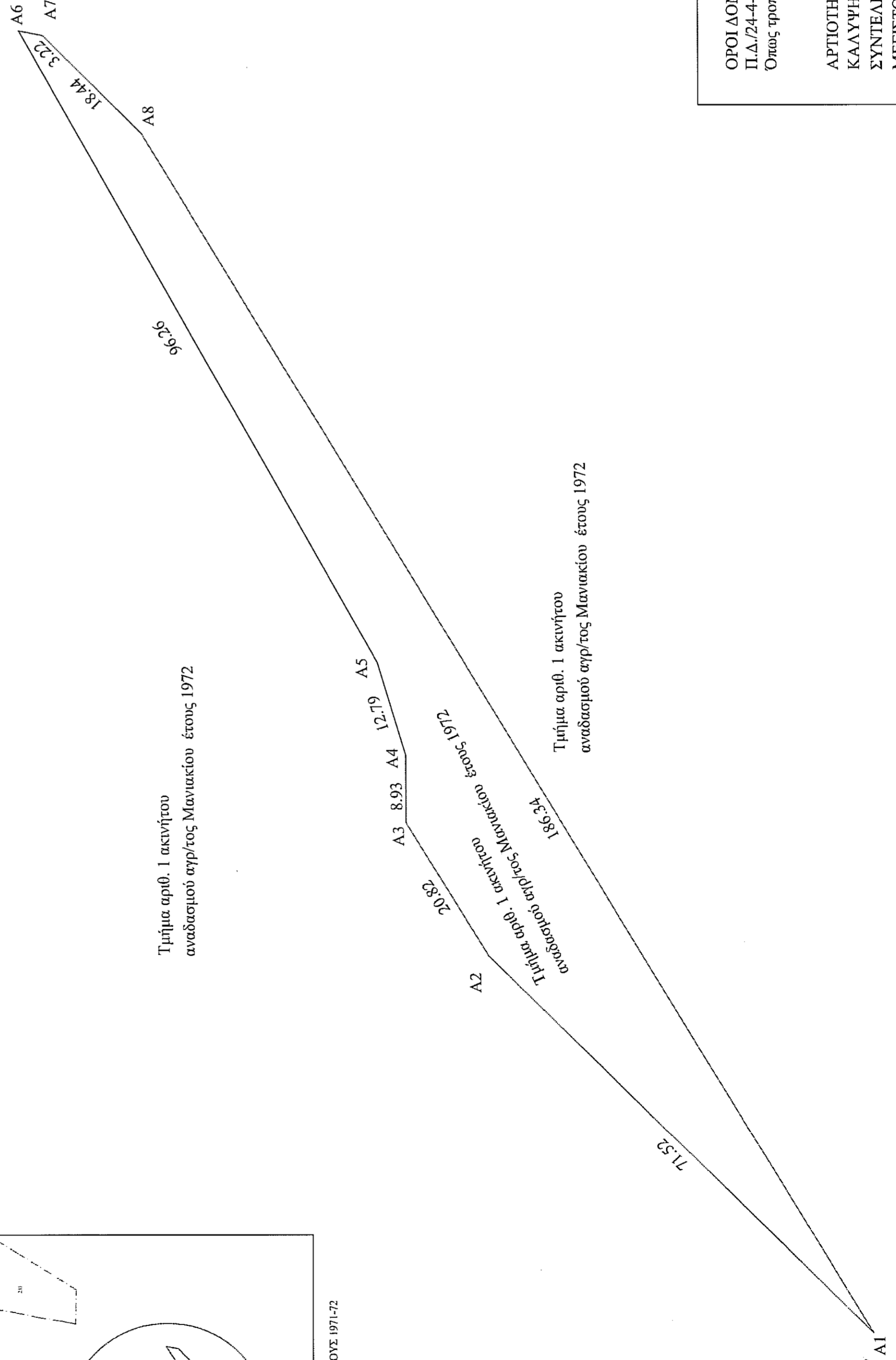

Τμήμα αριθ. 1 ακινήτου αναδεικνυόσαστο αγρούς Μανιακίου έτους 1972

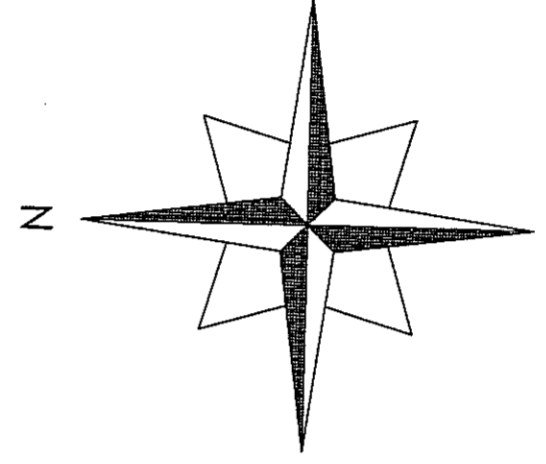

ΟΡΟΙ ΔΟΜΗΣΗΣ
Π.Δ./24-4-85 (ΦΕΚ 270Δ/31-05-85)
Όπως τροποποιήθηκε και ισχύει.
ΑΡΤΟΤΗΤΑ: Εμβαδόν 4.000 τ.μ. ή κατά παρέκλιση
ΚΑΛΥΨΗ: 10% της επιφ. του γηπέδου ή κατά παρέκλιση
ΣΥΝΤΕΛΕΣΤΗΣ ΔΟΜΗΣΗΣ: 0,2 ή κατά παρέκλιση
ΜΕΓΕΤΟΣ ΑΡΙΘΜΟΣ ΟΡΟΦΩΝ: 2 ή κατά παρέκλιση
ΜΕΓΕΤΟ ΥΨΟΣ ΟΡΟΦΩΝ: 7,5μ. ή κατά παρέκλιση
ΑΠΟΣΤΑΣΕΙΣ ΑΠΟ ΟΡΙΑ: 15μ. ή κατά παρέκλιση

Τμήμα αριθ. 1 ακινήτου αναδεικνυόσαστο αγρούς Μανιακίου έτους 1972