

ΤΟΠΟΓΡΑΦΙΚΟ ΔΙΑΓΡΑΜΜΑ

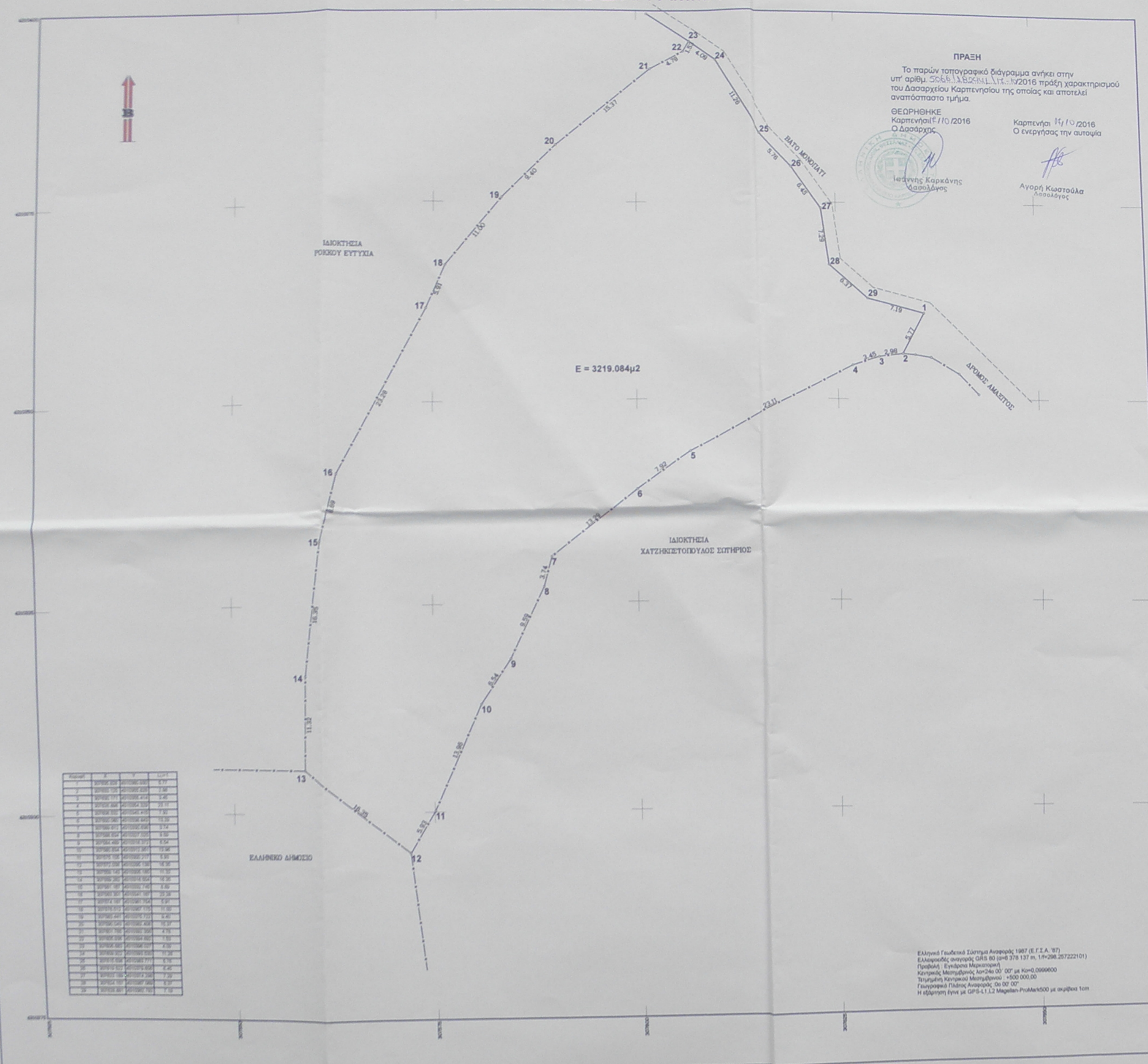

| Α/Α | Απόσταση (μ) | Απόσταση (μ) | Απόσταση (μ) |
|-----|--------------|--------------|--------------|
| 1 | 11.30 | 11.30 | 11.30 |
| 2 | 11.30 | 11.30 | 11.30 |
| 3 | 11.30 | 11.30 | 11.30 |
| 4 | 11.30 | 11.30 | 11.30 |
| 5 | 11.30 | 11.30 | 11.30 |
| 6 | 11.30 | 11.30 | 11.30 |
| 7 | 11.30 | 11.30 | 11.30 |
| 8 | 11.30 | 11.30 | 11.30 |
| 9 | 11.30 | 11.30 | 11.30 |
| 10 | 11.30 | 11.30 | 11.30 |
| 11 | 11.30 | 11.30 | 11.30 |
| 12 | 11.30 | 11.30 | 11.30 |
| 13 | 11.30 | 11.30 | 11.30 |
| 14 | 11.30 | 11.30 | 11.30 |
| 15 | 11.30 | 11.30 | 11.30 |
| 16 | 11.30 | 11.30 | 11.30 |
| 17 | 11.30 | 11.30 | 11.30 |
| 18 | 11.30 | 11.30 | 11.30 |
| 19 | 11.30 | 11.30 | 11.30 |
| 20 | 11.30 | 11.30 | 11.30 |
| 21 | 11.30 | 11.30 | 11.30 |
| 22 | 11.30 | 11.30 | 11.30 |
| 23 | 11.30 | 11.30 | 11.30 |

ΠΡΑΞΗ
 Το παρόν τοπογραφικό διάγραμμα ανήκει στην υπ' αριθμ. 2064/ΣΦΔ/11.10.2016 πράξη χαρακτηρισμού και διασάφησης Καρπενησίου της οποίας και αποτελεί αναπόσπαστο τμήμα.
ΘΕΩΡΗΘΗΚΕ
 Καρπενήσι 11/10/2016
 Ο Διοριστής
 Νικόλαος Καραβάνος
 Αγορά Κωστούλας
 Καρπενήσι



ΔΗΛΩΣΗ ΜΗΧΑΝΙΚΟΥ Ν.851777, Ν.133783
 Ο υπογεγραμμένος μηχανικός δηλώνει ότι το υπό σπουδή 1:2.5 - 28.281 σχέδιο αφορά τον 20215/ΣΦΔ/11.10.2016 χαρακτηρισμό και διασάφησης Καρπενησίου και ότι είναι μετρημένο με τη χρήση ηλεκτρονικού ταχυμετρικού οργάνου (Σ.Α.Σ. 1:50.000) σύμφωνα με τις προδιαγραφές του Κ.Α.Π. 1029-3-2011, Α.Α.Π. 22619-6-2012 και σύμφωνα με τον Ν. 1337/83 και δεν είναι υπαχθεί σε σφραγίδα με τη μορφή της.
 Καρπενήσι 12-10-2016
 Ο Μηχανικός
 ΒΑΣΙΛΕΥΣ Ν. ΚΑΡΑΒΑΝΟΣ
 Π.Ν. 22370-25091

ΔΗΛΩΣΗ ΙΔΙΟΚΤΗΤΗ ΥΠΟΧΡΗΣΤΗΣ ΟΡΙΣΜ
 Ο υπογεγραμμένος δικηγόρος δηλώνει υπεύθυνα ότι το Αρ.Π.Π. υποβλήθηκε και ότι είναι ο αποκλειστικός κάτοχος του παρόντος τοπογραφικού διαγράμματος και ότι το έφτιαξε.
 Καρπενήσι 12-10-2016
 Ο Δικηγόρος

ΕΡΓΟΔΟΤΕΣ: ΖΑΓΚΑΡΙΑΣ ΔΗΜΗΤΡΙΟΣ & ΠΑΠΑΠΩΤΗΣ
 ΕΡΓΟ: ΤΑΧΥΜΕΤΡΙΚΗ ΑΠΟΤΥΠΩΣΗ ΑΓΡΟΤΕΜΑΧΙΟΥ
 ΘΕΣΗ: ΟΙΚ. ΚΑΡΠΕΝΗΣΙΟΥ Τ.Κ. ΚΑΡΠΕΝΗΣΙΟΥ Δ.Ε. ΚΑΡΠΕΝΗΣΙΟΥ ΔΗΜΟΥ ΚΑΡΠΕΝΗΣΙΟΥ (ΕΚΤΟΣ ΣΧΕΔΙΟΥ)
 ΜΕΛΕΤΗΤΗΣ: ΒΑΣΕΒΑΝΟΣ Κ. ΘΕΟΔΩΡΟΣ
 Π.Τ. ΠΟΙΣΤΗΣ ΑΘΗΝΑΙΟΣ Τ.Ε.
 ΚΑΡΔΙΑΚΑΚΗ 37 ΚΑΡΠΕΝΗΣΙ Τ.Κ. 38100
 Τηλ.: 22370-21091 fax: 22370-25091 κιν. 697-494644
 e-mail: basv@netnet.gr

ΘΕΜΑ: **ΤΟΠΟΓΡΑΦΙΚΟ ΔΙΑΓΡΑΜΜΑ**

ΑΡΙΘΜΟΣ ΣΧΕΔΙΟΥ: **T1**

ΚΛΙΜΑΚΑ 1:250
 ΧΡΟΝΟΣ ΜΕΛΕΤΗΣ: ΟΚΤΩΒΡΙΟΣ 2016

ΥΠΟΓΡΑΦΗ:

ΣΦΡΑΓΙΔΑ:

Ελληνική Γεωμετρική Σχολή Αποσπασμα 1987 (Ε.Γ.Α. 87)
 Ελλογισμός: αριθμός 045 80 (από 319 137 π. 10-28 28722210)
 Πρωτόκολλο: Ελληνική Μεσομετρική Σχολή με αριθμό 0000000
 Ταχυμετρική Ταχυμετρική Μεσομετρική: +300 000.00
 Ταχυμετρική Πλάση Αποσπασμα 20.02.07
 Η ετήσια είναι με ΟΡΕ 4.1.2.2 Μεσομετρική Πρωτόκολλο με αριθμό 1000