

**ΥΠΟΜΝΗΜΑ**

ΤΟΠΟΓΡΑΦΙΚΟ ΔΙΑΓΡΑΜΜΑ ΜΕ ΣΤΟΙΧΕΙΑ (Α,Β,Γ,Δ,Α) ΠΟΥ ΑΝΤΙΣΤΟΙΧΕΙ ΣΕ ΤΜΗΜΑ ΤΟΥ ΑΓΡΟΤΕΜΑΧΙΟΥ υπ. αριθμ. 10 ΤΟΥ ΑΝΑΔΑΣΜΟΥ 1974 ΤΟΥ ΑΓΡΟΚΤΗΜΑΤΟΣ ΟΙΝΟΗΣ Ν. ΕΒΡΟΥ. Η ΠΑΡΑΠΑΝΩ ΕΚΤΑΣΗ ΚΑΤΕΧΕΤΑΙ ΑΠΟ ΤΟΝ ΣΤΑΪΚΟΓΛΟΥ ΒΑΣΙΛΕΙΟ ΚΑΙ ΠΡΟΤΕΙΝΕΤΑΙ Η ΕΞΑΓΟΡΑ ΤΗΣ.

ΤΟ ΑΓΡΟΤΕΜΑΧΙΟ 10 ΕΤΟΝ ΚΤΗΜΑΤΟΛΟΓΙΚΟ ΠΙΝΑΚΑ ΤΟΥ ΑΝΑΔΑΣΜΟΥ ΦΕΡΕΙ ΤΟ ΧΑΡΑΚΤΗΡΙΣΜΟ «ΧΕΡΣΟΛΕΙΒΑΔΟΝ-ΚΟΙΝΟΝ».

**1. ΣΥΝΤΕΤΑΓΜΕΝΕΣ ΤΩΝ ΚΟΡΥΦΩΝ ΤΟΥ ΑΓΡΟΤΕΜΑΧΙΟΥ**

ΣΥΣΤΗΜΑ ΑΝΑΦΟΡΑΣ ΟΡΘΟΓΩΝΙΩΝ ΣΥΝΤΕΤΑΓΜΕΝΩΝ HATT L:41° 45' M:+2° 45'		
ΚΟΡΥΦΗ	X	Y
A	5795.614	-23350.548
B	5996.205	-23352.133
Γ	5996.086	-23401.418
Δ	5795.351	-23400.935

**2. ΕΜΒΑΔΟΜΕΤΡΗΣΕΙΣ**

ΕΜΒΑΔΟΝ ΑΓΡΟΤΕΜΑΧΙΟΥ 10 = 38.705,00 μ<sup>2</sup>  
ΕΜΒΑΔΟΝ ΤΟΥ ΑΓΡΟΤΕΜΑΧΙΟΥ 10 ΣΥΜΦΩΝΑ ΜΕ ΤΟΝ ΚΤΗΜΑΤΟΛΟΓΙΚΟ ΠΙΝΑΚΑ ΤΟΥ ΑΝΑΔΑΣΜΟΥ.

ΕΜΒΑΔΟΝ (Α,Β,Γ,Δ,Α) = 10.000,00 μ<sup>2</sup>  
ΕΜΒΑΔΟΝ ΤΗΣ ΕΚΤΑΣΗΣ ΤΟΥ ΑΓΡΟΤΕΜΑΧΙΟΥ 10 ΠΟΥ ΚΑΤΕΧΕΤΑΙ ΑΠΟ ΤΟΝ ΣΤΑΪΚΟΓΛΟΥ ΒΑΣΙΛΕΙΟ ΚΑΙ ΠΡΟΤΕΙΝΕΤΑΙ ΓΙΑ ΕΞΑΓΟΡΑ.

ΕΝΑΠΟΜΕΙΝΑΝ ΕΜΒΑΔΟΝ ΑΓΡΟΤΕΜΑΧΙΟΥ 10 = 28.705,00 μ<sup>2</sup>  
ΕΝΑΠΟΜΕΙΝΑΝ ΕΜΒΑΔΟΝ ΤΟΥ ΑΓΡΟΤΕΜΑΧΙΟΥ 10 ΕΦΟΣΟΝ ΑΦΑΙΡΕΘΕΙ Η ΕΚΤΑΣΗ ΠΟΥ ΚΑΤΕΧΕΤΑΙ ΑΠΟ ΤΟΝ ΣΤΑΪΚΟΓΛΟΥ ΒΑΣΙΛΕΙΟ.

**3. ΥΠΟΔΕΙΞΗ ΤΩΝ ΟΡΙΩΝ**

Ο παρακάτω υπογεγραμμένος Σταϊκογλου Βασίλειος του Βενέτη, δηλώνει υπεύθυνα ότι τα όρια του παραπάνω αγροτεμαχίου, που στο παρόν τοπογραφικό διάγραμμα παρουσιάζεται υπό στοιχεία (Α,Β,Γ,Δ,Α), υποδείχθηκαν από αυτόν.

ΥΠΟΓΡΑΦΗ:

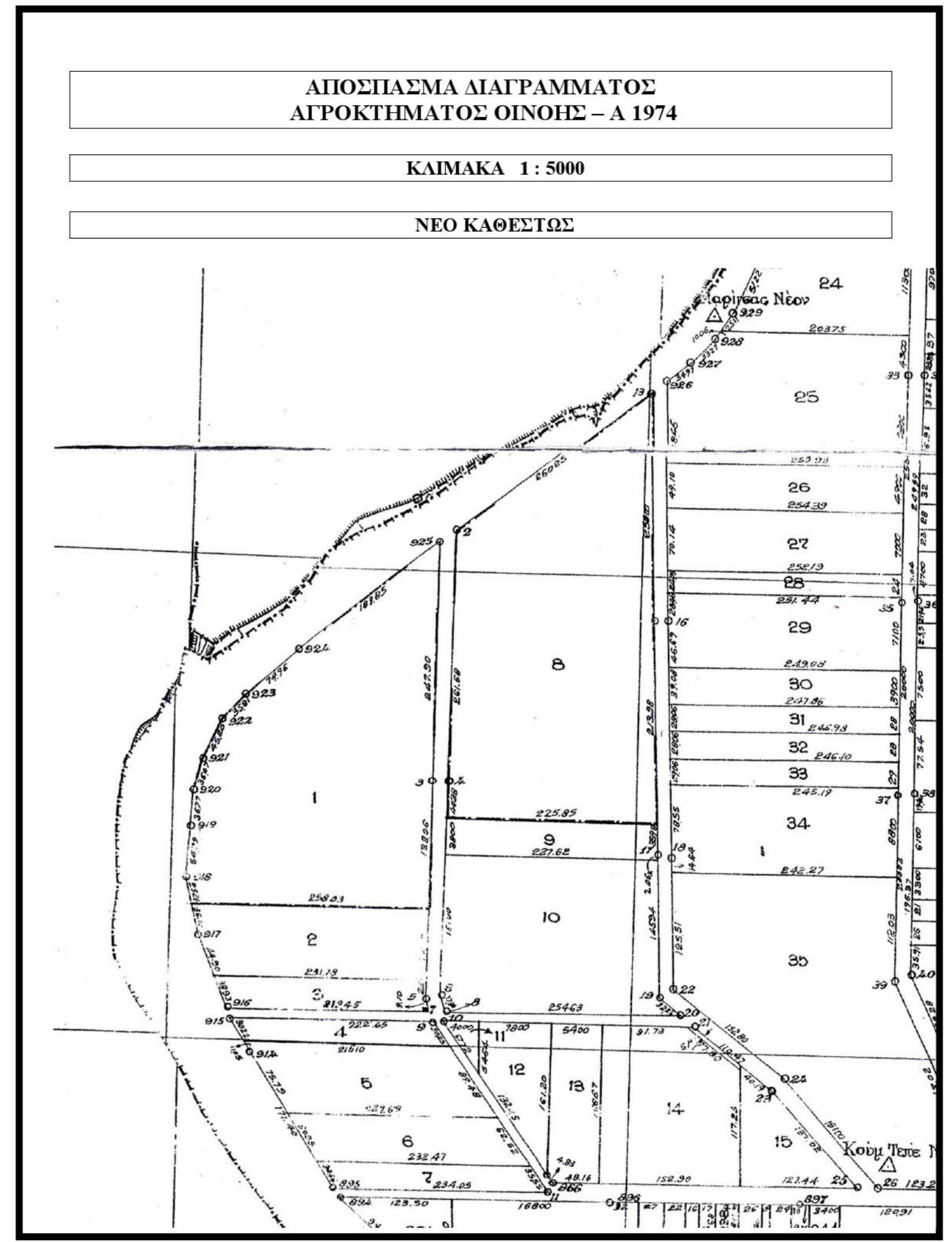

<b>ΕΡΓΟΔΟΤΗΣ :</b> ΣΤΑΪΚΟΓΛΟΥ ΒΑΣΙΛΕΙΟΣ του ΒΕΝΕΤΗ	
<b>ΜΕΛΕΤΗ :</b> ΕΞΑΓΟΡΑ ΔΗΜΟΣΙΑΣ ΕΚΤΑΣΗΣ	
<b>ΘΕΣΗ :</b> ΑΓΡΟΤΕΜΑΧΙΟ 10 ΑΝΑΔΑΣΜΟΣ 1974 ΑΓΡΟΚΤΗΜΑ ΟΙΝΟΗΣ Ν. ΕΒΡΟΥ	
<b>ΜΕΛΕΤΗΤΗΣ :</b> ΠΑΠΑΝΤΩΝΙΟΥ ΓΕΩΡΓΙΟΣ ΑΓΡΟΝΟΜΟΣ-ΤΟΠΟΓΡΑΦΟΣ ΜΗΧΑΝΙΚΟΣ	
<b>ΘΕΜΑ ΣΧΕΔΙΟΥ</b> ΤΟΠΟΓΡΑΦΙΚΟ ΔΙΑΓΡΑΜΜΑ	<b>ΑΡΙΘΜΟΣ ΣΧΕΔΙΟΥ</b> Τ1
<b>ΚΛΙΜΑΚΑ</b> 1 : 1.000	<b>ΧΡΟΝΟΣ ΜΕΛΕΤΗΣ</b> ΙΟΥΝΙΟΣ 2012
<b>ΥΠΟΓΡΑΦΗ</b>	<b>ΣΦΡΑΓΙΔΑ</b>