

ΤΕΧΝΙΚΟ ΓΡΑΦΕΙΟ
ΓΕΡΤΟΣ ΤΡ. ΑΝΑΡΑΝΟΠΟΥΛΟΣ
ΕΡΜΑ ΑΝΑΡΑΝΟΠΟΥΛΟΥ-ΠΑΦΙΟΥ

Εργοδότης: ΜΑΥΡΑΚΟΣ ΑΝΗΝΤΙΟΥ ΓΕΡΤΟΣ

Εργο: ΑΝΟΙΞΙΣΗ

Θέση: ΧΕΛΙΟ:

Αρ. σχεδίου: **T1**

Κλίμακα: 1/750

Ημερομηνία έκδοσης: 17/05/2016

ΟΡΘΟ ΔΟΜΗΤΗΣ
ΜΑΝΗΣ (ΕΚΤΟΣ ΟΡΙΩΝ)
 Π.Α.31.12.05 (ΕΚΚ. 270Δ), Π.Α. 30.09.93 (ΕΚΚ. 1218Δ),
 Αρ.107ης κατά κείμενο [Π.Α.](Ε.Σ.Μ.), 45/4000
 επί της οποίας κτίσεται ο οικόπεδος χώρος, όσον
 αφορά στην έκταση με Ε.Σ.Μ. 45/4000

Αρ.107ης κατά κείμενο [Π.Α.](Ε.Σ.Μ.), 45/4000
 επί της οποίας κτίσεται ο οικόπεδος χώρος, όσον
 αφορά στην έκταση με Ε.Σ.Μ. 45/4000

Επιτρέπεται η ανέγερση 7%
 επιπλέον επιπέδου [Π.Α.](Ε.Σ.Μ.), 45/4000

Επιτρέπεται η ανέγερση 7%
 επιπλέον επιπέδου [Π.Α.](Ε.Σ.Μ.), 45/4000

Αρ.107ης κατά κείμενο [Π.Α.](Ε.Σ.Μ.), 45/4000
 επί της οποίας κτίσεται ο οικόπεδος χώρος, όσον
 αφορά στην έκταση με Ε.Σ.Μ. 45/4000

Αρ.107ης κατά κείμενο [Π.Α.](Ε.Σ.Μ.), 45/4000
 επί της οποίας κτίσεται ο οικόπεδος χώρος, όσον
 αφορά στην έκταση με Ε.Σ.Μ. 45/4000

Αρ.107ης κατά κείμενο [Π.Α.](Ε.Σ.Μ.), 45/4000
 επί της οποίας κτίσεται ο οικόπεδος χώρος, όσον
 αφορά στην έκταση με Ε.Σ.Μ. 45/4000

Αρ.107ης κατά κείμενο [Π.Α.](Ε.Σ.Μ.), 45/4000
 επί της οποίας κτίσεται ο οικόπεδος χώρος, όσον
 αφορά στην έκταση με Ε.Σ.Μ. 45/4000

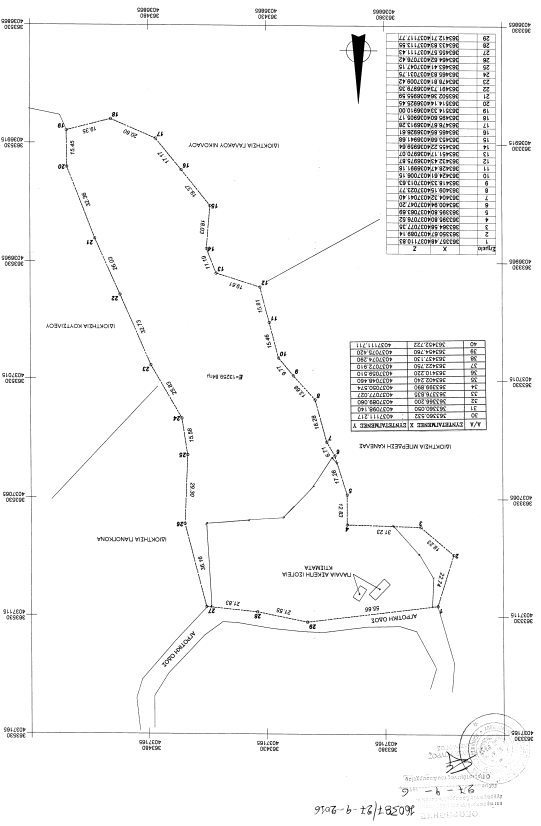

93-4-1
 16/05/2016