

ΣΗΜΕΙΟ	X	Y
1	249302.26	4192867.76
2	249303.47	4192867.47
3	249303.67	4192833.50
4	249309.17	4192829.79
5	249309.42	4192820.21
6	249379.59	4192818.50
7	249339.80	4192811.78
8	249263.63	4192793.48
9	249282.14	4192806.54
10	249264.54	4192823.76
11	249261.80	4192855.69
12	249271.44	4192855.96
13	249272.12	4192866.40
14	249286.12	4192859.34
15	249311.07	4192860.23
16	249262.43	4192858.59
17	249269.41	4192838.99
18	249302.22	4192935.24
19	249341.35	4192940.87
20	249352.00	4192861.51
21	249351.62	4192864.49
22	249355.96	4192864.59
23	249352.11	4192865.43
24	249363.93	4192866.17
25	249404.47	4192866.57
26	249386.69	4192819.91
27	249404.26	4192868.15

*Η Εξέλιξη των μετρήσεων με χρήση GPS RTK και του δέντρου της επαφής ΜΕΤΡΩΝ Α.Ε. Βασίζεται στο ΗΕΠΟΣ.

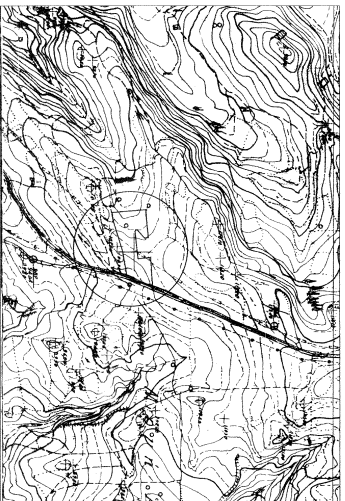
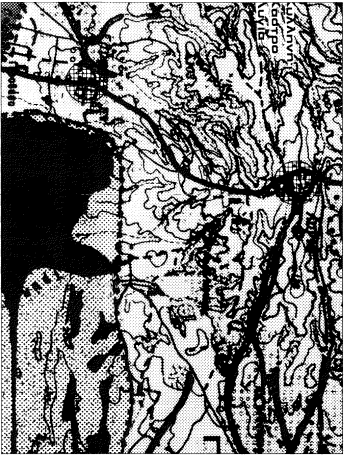

Αεροφωτογράμμιον ΧΑΡΤΗΣ ΚΑΙ 1:5000

ΥΠΟΜΝΗΣΙΑ ΤΟΠΟΓΡΑΦΙΚΟΥ

ΟΡΟΣ
ΛΙΔΟΚΤΗΛΙΑΣ

ΦΡΑΞΙΤΗΣ
ΜΑΝΩΡΑ

ΕΠΙΔΟΛΟΓΗΣ: ΛΟΥΚΑ ΓΕΩΡΓΙΑ

ΕΡΓΟ: ΤΟΠΟΓΡΑΦΙΚΗ ΑΠΟΤΥΠΩΣΗ

ΘΕΣΗ - ΕΚΤΟΣ ΣΧΕΔΙΟΥ ΑΠΟΤΚΗ ΠΕΡΙΟΧΗ - ΈΒΕΟΥΣΑ Τ.Κ. ΑΥΓΙΑΣ - Δ.Ε. ΒΑΡΘΟΛΟΜΙΟΥ - Δ. ΠΗΛΙΕΙΟΥ

ΤΕΧΝΙΚΟ ΔΙΟΡΓΑΝΩ ΜΕΛΕΤΩΝ
ΧΡΗΣΤΟΣ ΑΙΓΩΝΙΔΟΠΟΥΛΟΣ
ΑΘΗΝΑΙΟΣ Ϊ ΦΟΥΝΙΛΑΪ
ΤΟΠΙΚΟΙ ΜΗΧΑΝΙΚΟΙ

ΘΕΜΑ ΣΧΕΔΙΟΥ:

ΑΡΙΘΜΟΣ
ΣΧΕΔΙΟΥ

ΤΟΠΟΓΡΑΦΙΚΟ ΔΙΑΓΡΑΜΜΑ

T2

ΚΑΙΜΑΚΑ: 1: 500

ΧΡΟΝΟΣ ΜΕΛΕΤΗΣ: ΣΕΠΤΕΜΒΡΙΟΣ 2016

ΣΦΡΑΓΙΔΑ ΥΠΟΓΡΑΦΗ:

ΘΕΟΡΗΣΗ: 16/16

ΕΠΙΧΕΙΡΗΣΙΑΚΟ ΛΟΓΟΤΥΠΟ ΜΕΛΕΤΩΝ ΧΡΗΣΤΟΣ ΑΙΓΩΝΙΔΟΠΟΥΛΟΣ ΑΘΗΝΑΙΟΣ Ϊ ΦΟΥΝΙΛΑΪ

ΑΠΟΤΕΛΜΑΧΙΟ 1

ΠΕΡΙΓΡΑΦΑ: (1.2,3,4,5,26,6,7,8, 22,21,24,27,24,1)
ΕΜΒΑΣΑΝ: 6216.53 Μ2
ΑΙΔΑΧΟΤΡΗΜΕΝΟ ΤΜΗΜΑ 1 ΠΙΝΑΚΑ Π.Ε.ΝΑ.ΠΡΟΜΕΣΟΝ
ΠΕΡΙΓΡΑΦΑ: (1.2,3,4,5,26,27,24,1) ΠΕΡΙΓΡΑΦΑ: (2,6,6,7,8, 23,24,27,26)
ΕΜΒΑΣΑΝ: 135.82 Μ2 ΕΜΒΑΣΑΝ: 6080.51 Μ2
ΛΙΔΟΚΤΗΛΗΣ: ΛΟΥΚΑ ΓΕΩΡΓΙΑ & ΛΟΥΚΑ ΑΙΚΑΤΕΡΙΝΗ
ΘΕΣΗ: ΑΠΟΤΚΗ ΠΕΡΙΟΧΗ ΈΒΕΟΥΣΑ - Τ.Κ. ΑΥΓΙΑΣ -
Δ.Ε. ΒΑΡΘΟΛΟΜΙΟΥ - Δ. ΠΗΛΙΕΙΟΥ

ΑΠΑΡΧΗ ΟΡΘΕΣ
Τα όρια των ιδιοκτησιών τα υπαξιολογήσθη από ο Άνθρωπο Γεωμετρο και είχαν επί τη βάση των καταστάσεων των αρχικών καταστάσεων. Η ανωτέρω περιγραφή είναι η έκδοση της 16/16/16.

Το 1/16 της όλης κατασκευασμένης στο χώρο Γεωμετρικής Διαγραφής (περιγραφή στην ανωτέρω περιγραφή Έβέουσα - Τ.Κ. ΑΥΓΙΑΣ - Δ.Ε. ΒΑΡΘΟΛΟΜΙΟΥ - Δ. ΠΗΛΙΕΙΟΥ) και είναι εκτός 2/26 της όλης κατασκευασμένης, εκτός ΖΟΝΕ Η ΪΣ, εκτός Π.Π.Ε. και είναι όφιο και οικοδομημένο βάσει των αναδιαγραφών και της διαγραφής της έκδοσης: 1/16/16, 1/16/16, 1/16/16, 1/16/16.

- Ο ΜΗΧΑΝΙΚΟΣ -

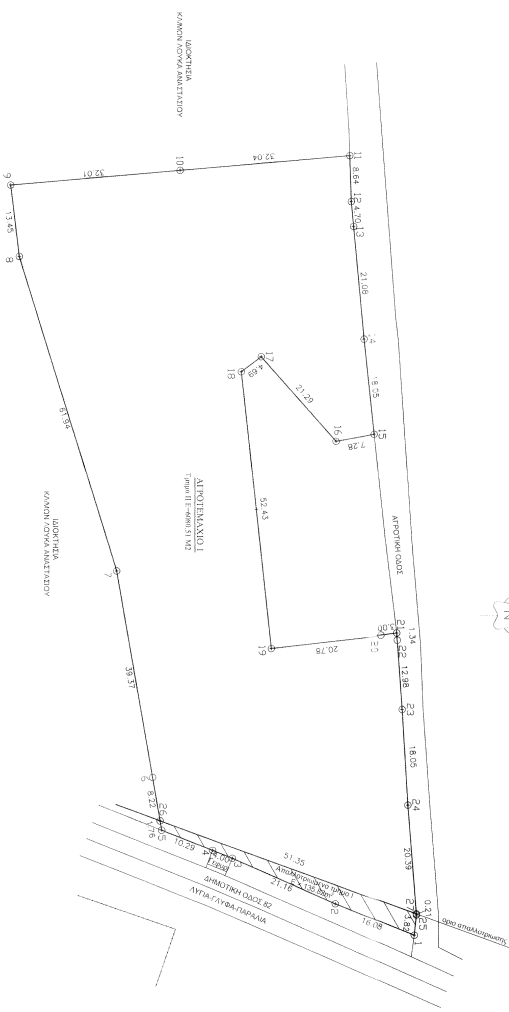

ΕΠΙΧΕΙΡΗΣΙΑΚΟ ΛΟΓΟΤΥΠΟ ΜΕΛΕΤΩΝ ΧΡΗΣΤΟΣ ΑΙΓΩΝΙΔΟΠΟΥΛΟΣ ΑΘΗΝΑΙΟΣ Ϊ ΦΟΥΝΙΛΑΪ