

ΤΟΠΟΓΡΑΦΙΚΟ ΑΓΡΟΤΕΜΑΧΙΟΥ
ΙΔΙΟΚΤΗΣΙΑ : ΜΑΝΤΖΟΥΡΙΔΟΥ ΜΑΡΙΑ

ΘΕΣΗ : ΑΓΡΟΤΙΚΗ ΠΕΡΙΟΧΗ ΚΑΡΩΤΗ
ΤΟΠΟΘΕΣΙΑ : ΑΝΑΔΑΣΜΟΣ
ΔΗΜΟΣ ΔΙΔΥΧΟΥ

ΟΡΟΙ ΔΟΜΗΣΗΣ
(Π.Δ. 24/31-5-85 ΦΕΚ270Δ')
ΑΡΤΙΟΤΗΤΑ 4000.00 Μ2
ΚΑΛΥΨΗ 10
ΔΟΜΗΣΗ 0.20
ΥΨΟΣ 7.50 Μ.
ΠΛ. ΑΠΟΣΤΑΣΕΙΣ 15.00 Μ.

ΥΠΕΥΘΥΝΗ ΔΗΛΩΣΗ ΙΔΙΟΚΤΗΤΗ

Η πιο κάτω υπογεγραμμένη ΜΑΝΤΖΟΥΡΙΔΟΥ ΜΑΡΙΑ δηλώνω υπεύθυνα ότι το αγροτεμαχίο με τα στοιχεία Α.Β...Δ.-Α. καταμετρήθηκε παρουσία μου κ' από εμένα υποδείχθηκαν τα όρια του και οι ακριβείς θέσεις των κορυφών του .

-Ο-
ΔΗΛΩΝ

ΔΗΛΩΣΗ ΜΗΧΑΝΙΚΟΥ

Ο ΥΠΟΓΡΑΦΩΝ ΜΗΧΑΝΙΚΟΣ ΜΑΛΤΟΓΛΟΥ ΧΡΗΣΤΟΣ ΒΕΒΑΙΩΝΩ ΟΤΙ ΤΟ ΤΕΜΑΧΙΟ ΥΠΟ ΤΑ ΣΤΟΙΧΕΙΑ (Α.Β.Γ.Δ.-Α) ΕΙΝΑΙ ΑΡΤΙΟ ΚΑΙ ΜΗ ΟΙΚΟΔΟΜΗΣΙΜΟ ΣΥΜΦΩΝΑ ΜΕ ΤΙΣ ΚΕΙΜΕΝΕΣ ΠΟΛΕΟΔΟΜΙΚΕΣ ΔΙΑΤΑΞΕΙΣ

- Το τεμάχιο βρίσκεται σε περιοχή εκτός σχεδίου πόλεως, εκτός Γ.Π.Σ., εκτός Ζ.Ο.Ε. και εκτός NATURA 2000
- Το τεμάχιο απέχει απόσταση από την θάλασα μεγαλύτερη από 1000 μ.

ΔΙΔΥΜΟΤΕΙΧΟ ΣΕΠΤΕΜΒΡΙΟΣ 2016

-Ο- ΜΗΧΑΝΙΚΟΣ

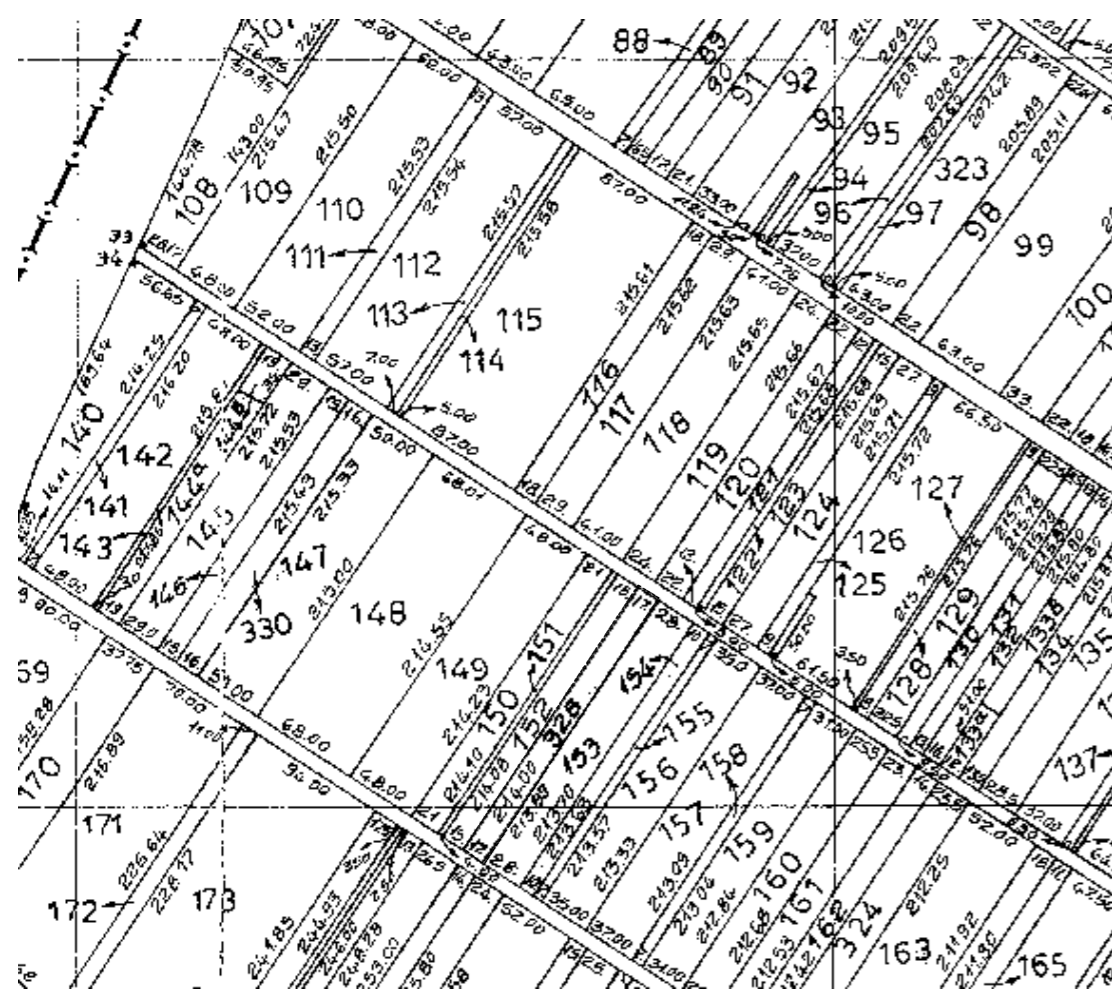

ΑΡ ΤΕΜ
152

ΑΡ ΤΕΜ
328

ΑΡ ΤΕΜ
153

ΡΕΜΑ

ΕΜΒΑΔΟΝ (Α.Β...Δ.-Α.) = 3635,0 τ.μ.

ΕΜΒΑΔΟΜΕΤΡΗΣΗ ΓΗΠΕΔΟΥ ΚΡΑΤΙΚΟ ΣΥΣΤΗΜΑ ΣΥΝΤΕΤΑΓΜΕΝΩΝ (ΕΓΣΑ' 87)		
Σημείο	X	Z
Α	702091.87	4583750.20
Β	701979.29	4583568.13
Γ	701993.32	4583558.53
Δ	702105.90	4583740.60

Η εξάρτηση από το ΕΓΣΑ 87' πραγματοποιήθηκε με παρατηρήσεις που διεξήχθησαν κάνοντας χρήση του σταθμού ORES (με βάση τη Ν. Ορ/δα) της ιδιωτικής εταιρίας CIVILSHOP με συντεταγμένες X : 708585,5230 και Ψ : 4579758,8577, για τις μετρήσεις χρησ/κε δέκτης STONEX S9 GNSS SERIAL NUMBER W1119739758GEM.