

# ΑΠΟΣΠΑΣΜΑ ΧΑΡΤΗ Γ.Υ.Σ. 1:50000 ΕΛΛΑΣΣΟΝΑ

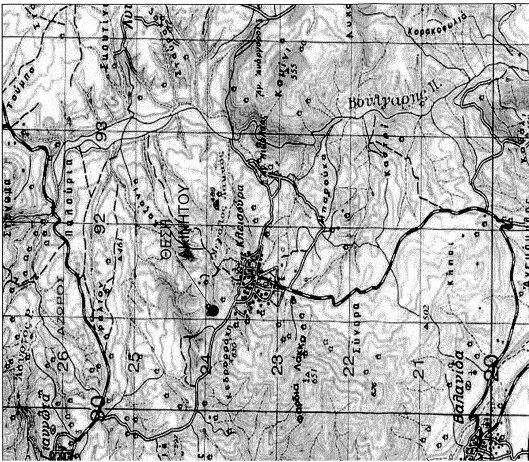

σε όλη αυτήν την έκταση οφείλει να κατασκευασθεί δικτυακό σύστημα απορροής των υδάτων. Τα κτίρια του κτηνοτροφικού συγκροτήματος να κατασκευαστούν σύμφωνα με τα απαιτούμενα για κτηνοτροφικά κτίρια. Η απορροή των υδάτων να γίνεται με οριζόντιους τάπητες, οι οποίοι να κατασκευάζονται με υλικά ανθεκτικά στην υγρασία. Τα κτίρια να κατασκευάζονται με υλικά ανθεκτικά στην υγρασία. Τα κτίρια να κατασκευάζονται με υλικά ανθεκτικά στην υγρασία.

Οφείλει να κατασκευαστεί και δικτυακό σύστημα απορροής των υδάτων. Τα κτίρια του κτηνοτροφικού συγκροτήματος να κατασκευαστούν σύμφωνα με τα απαιτούμενα για κτηνοτροφικά κτίρια. Η απορροή των υδάτων να γίνεται με οριζόντιους τάπητες, οι οποίοι να κατασκευάζονται με υλικά ανθεκτικά στην υγρασία. Τα κτίρια να κατασκευάζονται με υλικά ανθεκτικά στην υγρασία.

ΠΕΡΙΓΡΑΦΗ	ΚΑΤΑΣΤΑΣΙΑ
ΓΕΩΜΕΤΡΙΚΗ ΑΠΕΙΡΕΣΤΙΑ	ΧΑΡΤΗ
ΠΡΟΚΑΤΑΡΑΚΤΗ	ΧΑΡΤΗ
ΜΕΛΟΣ	ΧΑΡΤΗ
Α.Μ.Μ.	ΧΑΡΤΗ

ΓΕΩΜΕΤΡΙΚΗ ΑΠΕΙΡΕΣΤΙΑ ΧΑΡΤΗ  
ΠΡΟΚΑΤΑΡΑΚΤΗ ΧΑΡΤΗ  
ΜΕΛΟΣ ΧΑΡΤΗ  
Α.Μ.Μ. ΧΑΡΤΗ

ΥΠΕΥΘΥΝΗ ΔΙΑΧΕΙΡΗΣΗ ΙΔΙΟΚΤΗΣΙΑΣ  
Σελίδα 102 από 103  
ΕΛΛΑΣΣΟΝΑ

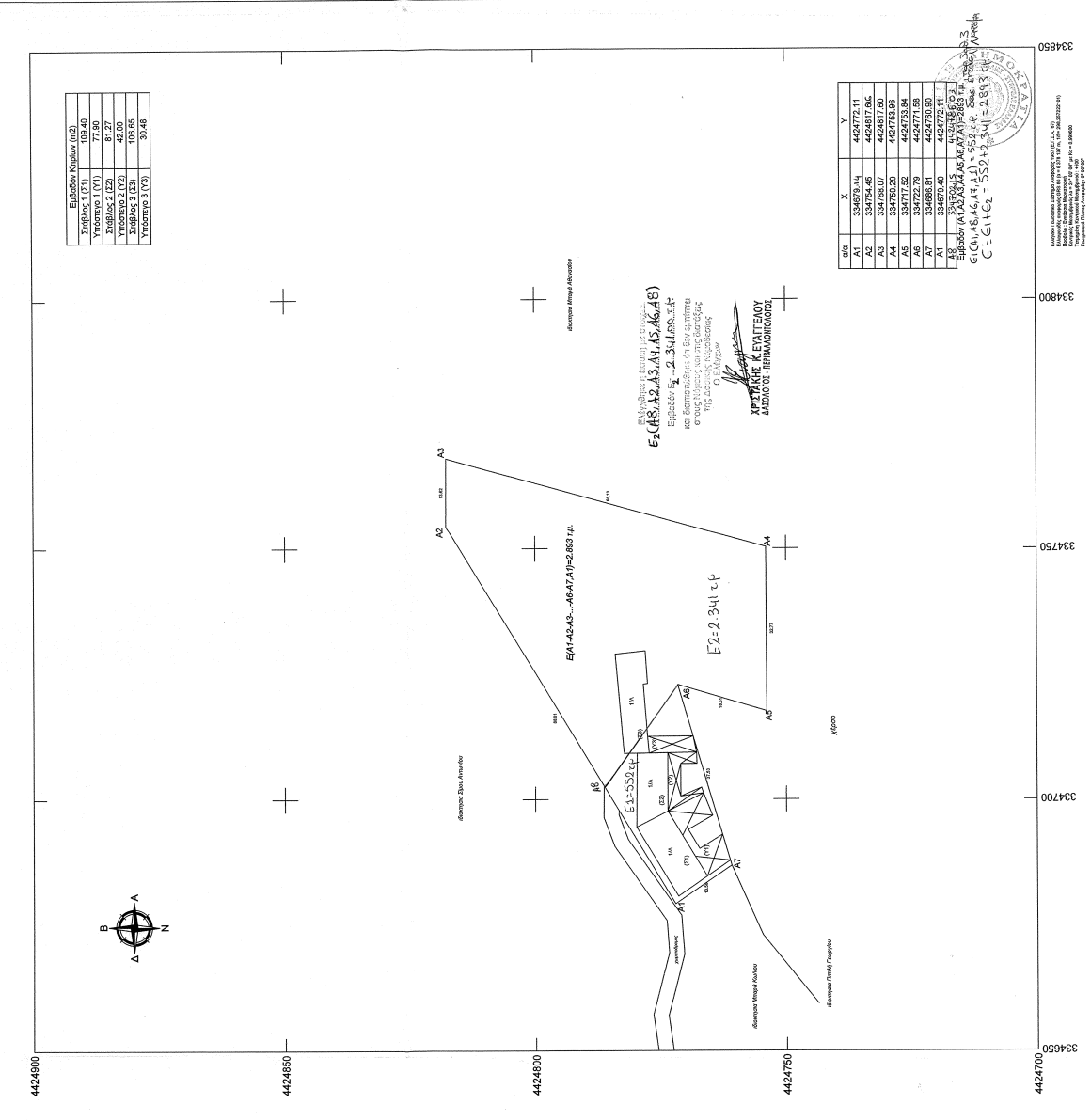

### ΘΕΜΑ ΣΧΕΔΙΟΥ : "ΤΟΠΟΓΡΑΦΙΚΟ ΔΙΑΓΡΑΜΜΑ"

**Θέση :** "ΣΤΑΥΡΟΣ"- ΕΚΤΟΣ ΣΧΕΔΙΟΥ - ΚΛΕΙΣΟΥΡΑ ΕΛΛΑΣΣΟΝΑΣ - ΠΕΡΙΦΕΡΕΙΑ ΘΕΣΣΑΛΙΑΣ

**Εργολάβος :** ΣΑΜΑΡΑ ΑΝΤΩΝΙΑ

**Χρονος Μελέτης :** ΣΕΠΤΕΜΒΡΙΟΣ 2016

**Κλίμακας σχεδίου :** 1 : 500

### ΣΤΟΙΧΕΙΑ ΙΔΙΟΚΤΗΣΙΑΣ

**ΙΔΙΟΚΤΗΣΙΑ :** \_\_\_\_\_

**ΠΕΡΙΓΡΑΦΗ :** Α1 Α2 Α3 Α4 Α5 Α6 Α7 Α1

**ΕΜΒΛΛΟΝ :** Ε = 2893 τ.μ.

**ΤΕΧΝΙΚΟ ΓΡΑΦΕΙΟ ΜΕΛΕΤΩΝ**  
**ΘΕΩΔΩΡΟΣ - ΑΓΓΕΛΟΣ ΓΑΓΓΑΒΑΝΗΣ**  
**ΑΓΡΟΝΟΜΟΣ & ΤΟΠΟΓΡΑΦΟΣ ΜΗΧΑΝΙΚΟΣ**  
 ΠΑΡΑΚΑΤΑΡΑΧΗ 48 41222 ΑΡΡΙΑΣ  
 ΤΗΛ: 2410288551 ΚΙΝ: 6973384128

**ΕΡΓΟΔΑΤΗΣ :** ΣΑΜΑΡΑ ΑΝΤΩΝΙΑ

**ΕΡΓΟ :** ΑΠΟΤΥΠΩΣΗ ΑΓΡΟΤΕΜΑΧΙΟΥ

**ΘΕΣΗ :** "ΣΤΑΥΡΟΣ"- Τ.Κ. ΚΛΕΙΣΟΥΡΑΣ ΕΛΛΑΣΣΟΝΑΣ - ΠΕΡΙΦΕΡΕΙΑ ΘΕΣΣΑΛΙΑΣ

**ΑΡ. ΣΧΕΔΙΟΥ :** ΤΟΠΟΓΡΑΦΙΚΟ ΔΙΑΓΡΑΜΜΑ

**ΚΛΙΜΑΚΑ :** 1:500

**ΧΡΟΝΟΣ ΜΕΛΕΤΗΣ :** ΣΕΠΤΕΜΒΡΙΟΣ 2016

**ΣΦΡΑΓΙΔΑ - ΥΠΟΓΡΑΦΗ**

ΘΕΩΔΩΡΟΣ ΑΓΓΕΛΟΣ ΓΑΓΓΑΒΑΝΗΣ  
 ΤΕΧΝΙΚΟΣ ΜΕΛΕΤΗΤΗΣ Α.Π.Θ.  
 ΜΕΛΟΣ Γ.Ε.Ε. ΑΡ.Φ.Θ. ΧΑΡΤΡΟΥΧΟΥ 123447  
 ΠΛ. ΠΑΡΑΚΑΤΑΡΑΧΗ 48 ΑΡΡΙΑΣ  
 ΤΗΛ: 2410288551 ΚΙΝ: 6973384128  
 Α.Μ.Μ. 151151232-Π.ΒΕΥ.ΑΔΡ.Π.Α.Σ

**ΘΕΩΡΗΣΗ**

ΘΕΩΡΗΣΗ ΚΑΤΑΡΤΙΣΤΗ  
 ΚΑΤΑΡΤΙΣΤΗΣ ΑΡΧΙΤΕΚΤΟΝΟΥ  
 ΑΝΤΩΝΙΑ ΣΑΜΑΡΑ  
 Α.Μ.Μ. 151151232-Π.ΒΕΥ.ΑΔΡ.Π.Α.Σ