

Στο κέντρο του κυκλίου ακτίνας 1χλμ. βρίσκεται η κτηνοτροφική μονάδα του Μητροτάσιου Αλέξανδρου.

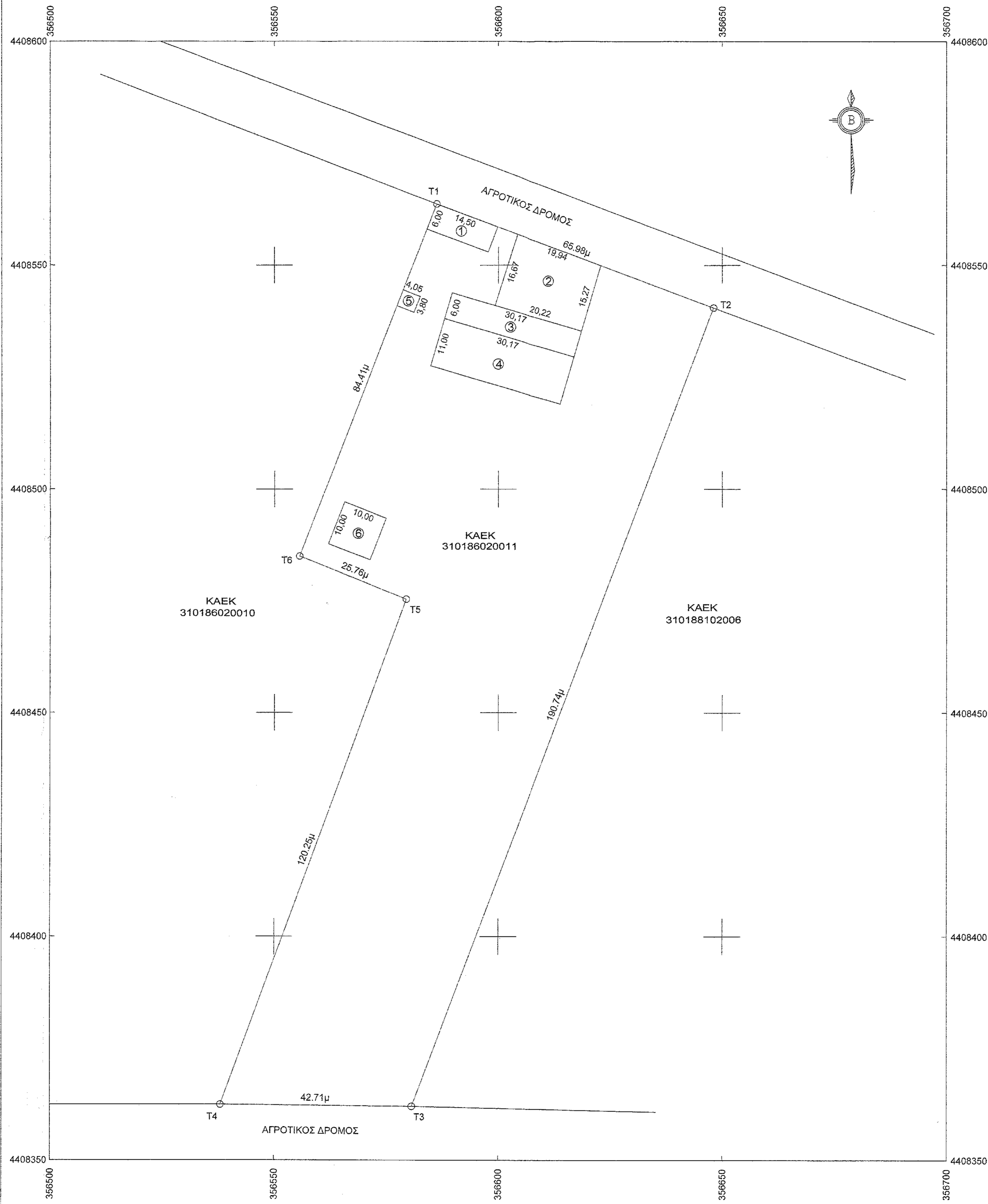

ΠΙΝΑΚΑΣ ΣΥΝΤΕΤΑΓΜΕΝΩΝ ΣΗΜΕΙΩΝ			
Σημείο	X [m]	Y [m]	Μήκη [m]
T1	356586.27	4408563.64	T1-T2= 65.98
T2	356648.07	4408540.51	T2-T3= 190.74
T3	356580.76	4408362.04	T3-T4= 42.71
T4	356538.05	4408362.45	T4-T5= 120.25
T5	356579.48	4408475.34	T5-T6= 25.76
T6	356555.60	4408485.00	T6-T1= 84.41
T1	356586.27	4408563.64	

Εμβαδόν = 10240.44 τ.μ.
Περίμετρος = 529.88 μ

Το παρόν τοπογραφικό διάγραμμα αποτελεί αναπόσπαστο μέρος της μελέτης και αποτελεί αναπόσπαστο μέρος της μελέτης αυτής.
Αθήνα 2-11-2016
Διαστάσεις
[Signature]

ΠΡΑΓΜΑΤΟΠΟΙΟΥΜΕΝΑ ΣΤΟΙΧΕΙΑ ΔΟΜΗΣΗΣ

- | | |
|--|--|
| ① - ΑΠΟΘΗΚΗ ΚΑΡΠΟΥ, Ε=6,00*14,50=87,00τ.μ. | ① - ΑΠΟΘΗΚΗ ΚΑΡΠΟΥ, Ε=6,00*14,50=87,00τ.μ. |
| ② - ΠΟΙΜΝΙΟΣΤΑΣΙΟ, Ε=(16,67+15,27)*19,94/2,00=318,44τ.μ. | ② - ΠΟΙΜΝΙΟΣΤΑΣΙΟ, Ε=(16,67+15,27)*19,94/2,00=318,44τ.μ. |
| ③ - ΠΟΙΜΝΙΟΣΤΑΣΙΟ, Ε=6,00*30,17=181,02τ.μ. | ③ - ΠΟΙΜΝΙΟΣΤΑΣΙΟ, Ε=6,00*30,17=181,02τ.μ. |
| ④ - ΑΠΟΘΗΚΗ ΖΩΟΤΡΟΦΩΝ, Ε=11,00*30,17=331,87τ.μ. | ④ - ΑΠΟΘΗΚΗ ΖΩΟΤΡΟΦΩΝ, Ε=11,00*30,17=331,87τ.μ. |
| ⑤ - ΑΠΟΘΗΚΗ, Ε=4,05*3,80 =15,39τ.μ. | ⑤ - ΑΠΟΘΗΚΗ, Ε=4,05*3,80 =15,39τ.μ. |
| ⑥ - ΚΟΠΡΟΣΩΡΟΣ, Ε=10,00*10,00=100,00τ.μ. | ⑥ - ΚΟΠΡΟΣΩΡΟΣ, Ε=10,00*10,00=100,00τ.μ. |
- ΣΥΝΟΛΙΚΗ ΚΑΛΥΨΗ = 1.033,72τ.μ.
ΣΥΝΟΛΙΚΗ ΔΟΜΗΣΗ = 633,72τ.μ.

ΤΕΧΝΙΚΟ ΓΡΑΦΕΙΟ

ΑΓΙΟΥ ΔΗΜΗΤΡΙΟΥ 4 ΤΥΡΝΑΒΟΣ (ΕΒΛΑΤΙΔΕΣ)
Τηλ 22820 22043 Κιν 697 200881

ΙΩΑΝΝΗΣ Δ. ΚΑΡΑΤΖΙΑΣ
ΤΟΠΟΓΡΑΦΟΣ ΜΗΧΑΝΙΚΟΣ Τ.Ε.

ΕΡΓΟΔΟΤΗΣ:
ΜΗΤΡΟΤΑΣΙΟΣ ΑΛΕΞΑΝΔΡΟΣ ΤΟΥ ΕΥΑΓΓΕΛΟΥ

ΕΡΓΟ:
ΑΔΕΙΑ ΕΓΚΑΤΑΣΤΑΣΗΣ ΥΦΙΣΤΑΜΕΝΟΥ ΠΟΙΜΝΙΟΣΤΑΣΙΟΥ

ΘΕΣΗ:
ΘΕΣΗ "ΓΙΑΚΑΣ" ΤΗΣ ΚΤΗΜΑΤΙΚΗΣ ΠΕΡΙΦΕΡΕΙΑΣ ΑΡΓΥΡΟΠΟΥΛΙΟΥ ΤΥΡΝΑΒΟΥ

<p>ΤΟΠΟΓΡΑΦΙΚΟ ΔΙΑΓΡΑΜΜΑ</p>	<p>ΑΡΙΘΜΟΣ ΣΧΕΔΙΟΥ</p> <p style="font-size: 2em;">T1</p>
------------------------------	--

<p>ΧΡΟΝΟΣ ΕΚΤΕΛΕΣΗΣ: ΙΟΥΛΙΟΣ 2016</p>	<p>ΚΛΙΜΑΚΑ: 1:500</p>
---------------------------------------	-----------------------

<p>ΘΕΩΡΗΣΗ</p> <p>Το παρόν τοπογραφικό διάγραμμα αποτελεί αναπόσπαστο μέρος της μελέτης και αποτελεί αναπόσπαστο μέρος της μελέτης αυτής. Αθήνα 2-11-2016 [Signature]</p> <p style="text-align: right;">ΑΓΙΟΥ ΔΗΜΗΤΡΙΟΥ 4 ΤΥΡΝΑΒΟΣ (ΕΒΛΑΤΙΔΕΣ) Τηλ 22820 22043 Κιν 697 200881</p>	<p>ΥΠΟΓΡΑΦΗ - ΣΦΡΑΓΙΔΑ ΜΕΛΕΤΗΤΗ</p> <p>ΙΩΑΝΝΗΣ Δ. ΚΑΡΑΤΖΙΑΣ ΤΟΠΟΓΡΑΦΟΣ ΜΗΧΑΝΙΚΟΣ Τ.Ε. Α.Μ.Α. ΕΣΤΕΩΝ: 34 Β 5 4 ΑΓΙΟΥ ΔΗΜΗΤΡΙΟΥ 4 Τ.Κ. 20100 ΤΥΡΝΑΒΟΣ ΑΡΦΙΑΣ - ΤΗΛ. 22820 24462 Α.Φ.Μ. 122878197 - Α.Ο.Υ. ΤΥΡΝΑΒΟΥ</p>
--	---