

ΔΗΜΟΣΗ ΜΗΧΑΝΙΚΟΥ (Π.651/177)

Δηλώνω σύμφωνα με το νόμο για το αγροτομάχο με στοιχεία (Α.Β.Γ.Δ.Ε.Α) και εμβαδόν Ε=1370,02 τμ. που βρίσκεται στη θέση Χρυσός Πλάτανος του Δήμου Σκοπέλου Π.Ε. Μεγάρων και Σποράδων ότι:

- ΔΕΝ ΕΙΝΑΙ ΑΡΤΙΟ ΚΑΙ ΟΙΚΟΔΟΜΗΣΙΜΟ.
- Βρίσκεται ΕΚΤΟΣ ΣΧΕΔΙΟΥ, εκτός ορίων οικισμού, εκτός ΖΟΕ και σε απόσταση >800 μ από το γειτθίο κτίριο.
- Δεν εμπίπτει στις διατάξεις του νόμου 1337/83 περί εφαρμογών σε γη και χέρση. Στην περιοχή του συνόρου δεν έχει κυριότητα ή άλλη εφαρμογή του άρθρ. 12 του νόμου 1337/83.
- Δεν διέγονται ενέλεγχες γραμμές μετρητοράς υψηλής τάσης της ΔΕΗ Ελλάδος του αγροτομάχου δε δάχτυλο αγωγός φυσικού αερίου.
- Εντός αυτού ή σε απόσταση μικρότερη των 20μ από αυτό δε δάχτυλο ρεύμα.

Η ΜΗΧΑΝΙΚΟΣ

ΚΑΘΗΜΕΡΗ ΦΙΛΙΤΣΑ
ΠΟΛΙΤΙΚΟΣ ΜΕΧΑΝΙΚΟΣ Τ.Ε.

ΔΗΜΟΣΗ ΔΙΔΚΤΗΤΟΥ (Π.4939/2011)

- Ο κώδικς υπογεγραμμένος, Κοκλής Δημήτρης δηλώνω ότι:
το όριο του αγροτομάχου με στοιχεία (Α.Β.Γ.Δ.Ε.Α) και εμβαδόν Ε=1370,02 τμ. που βρίσκεται στη θέση Χρυσός Πλάτανος του Δήμου Σκοπέλου Π.Ε. Μεγάρων και Σποράδων υποδιείχθη από εμένα και ελεύθερα για την επιβολή των δημοτικών ορίων του αγροτομάχου. Ο ΔΙΔΚΤΗΣ

Ε (Α.Β.Γ.Δ.Ε.Α) = 1370.02 τ.μ.

ΠΑΡΑΤΗΡΗΣΕΙΣ:

- Το δάχτυλο είναι ενταγμένο στο κτηματο σύστημα συντεταγμένων ΕΓΣΑ 87
- Οι διαστάσεις και τα εμβαδά υποδιείχθησαν αναλυτικά από τις συνάψεις των κορυφών
- Η εξέταση από το ΕΓΣΑ 87 πραγματοποιήθηκε με σύστημα GPS και κάνοντας χρήση του Ελληνικού Συστήματος Εντοπισμού - ΗΕΦΟΣ.

α/α	X (m)	Y (m)	S (m)
A	476815.76	4328742.66	4.82
B	476810.95	4328742.99	12.78
Γ	476812.61	4328755.66	41.22
Δ	476814.05	4328796.85	0.93
E	476814.50	4328796.03	26.72
Z	476824.20	4328771.13	9.21
H	476826.62	4328762.25	13.74
Θ	476830.99	4328749.23	35.91
I	476837.42	4328713.90	14.50
K	476840.01	4328699.63	18.80
Λ	476821.25	4328698.49	43.98
M	476815.83	4328742.14	0.52
A	476815.76	4328742.66	
Εμβαδό οικοπέδου			E= 1370.02 τ.μ.

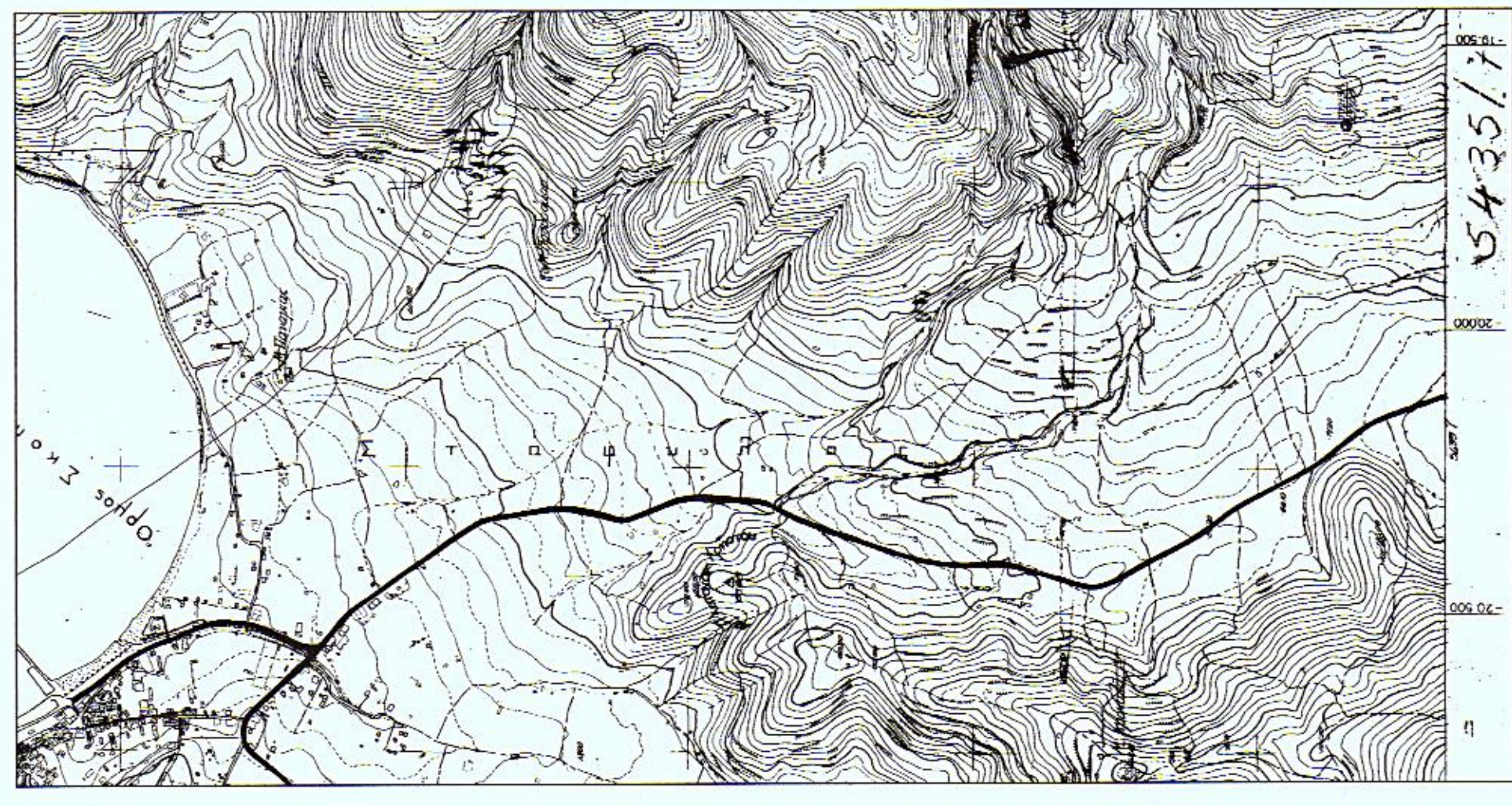

ΕΡΓΟΔΟΤΗΣ : ΚΟΥΤΣΗΣ ΔΗΜΗΤΡΙΟΣ

ΕΡΓΟ : ΑΠΟΤΙΠΩΣΗ ΑΓΡΟΤΗΜΑΤΟΣ

ΤΟΠΟΘΕΣΙΑ : ΧΡΥΣΟΣ ΠΛΑΤΑΝΟΣ -ΣΚΟΠΕΛΟΣ ΕΚΤΟΣ ΣΧΕΔΙΟΥ

ΜΕΛΕΤΗΤΗΣ : ΚΑΘΗΜΕΡΗ ΦΙΛΙΤΣΑ ΠΟΛΙΤΙΚΟΣ ΜΕΧΑΝΙΚΟΣ Τ.Ε.

ΘΕΜΑ ΣΧΕΔΙΟΥ : ΑΡ.ΣΧΕΔΙΟΥ

ΤΟΠΟΓΡΑΦΙΚΟ ΔΙΑΓΡΑΜΜΑ

ΚΛΙΜΑΚΕΣ : 1:200

ΚΩΔΙΚΟΣ ΜΕΛΕΤΗΣ :

ΤΥΠΟΓΡΑΦΗ

ΣΦΡΑΓΙΣ

ΚΑΘΗΜΕΡΗ ΦΙΛΙΤΣΑ
ΠΟΛΙΤΙΚΟΣ ΜΕΧΑΝΙΚΟΣ Τ.Ε.

ΗΜΕΡΟΜΗΝΙΑ : ΜΑΙΟΣ 2016