

3893300

3893280

3893260

3893240

3893220

3893200

559400

559420

559440

559460

559480

α/α	X	Y
1	559425.81	3893246.5
2	559447.47	3893204.97
3	559477.19	3893217.40
4	559454.71	3893259.71

ΙΔΙΟΚΤΗΣΙΑ ΓΥΡΩΦΕΝ  
ΤΟΥ ΙΔΙΟΥ

ΙΔΙΟΚΤΗΣΙΑ ΧΑΤΖΗΔΑΚΗΣ ΕΜΜΑΝΟΥΗΛ  
Ε=1511.90Τμ

32.12

47.91

32.22

46.84

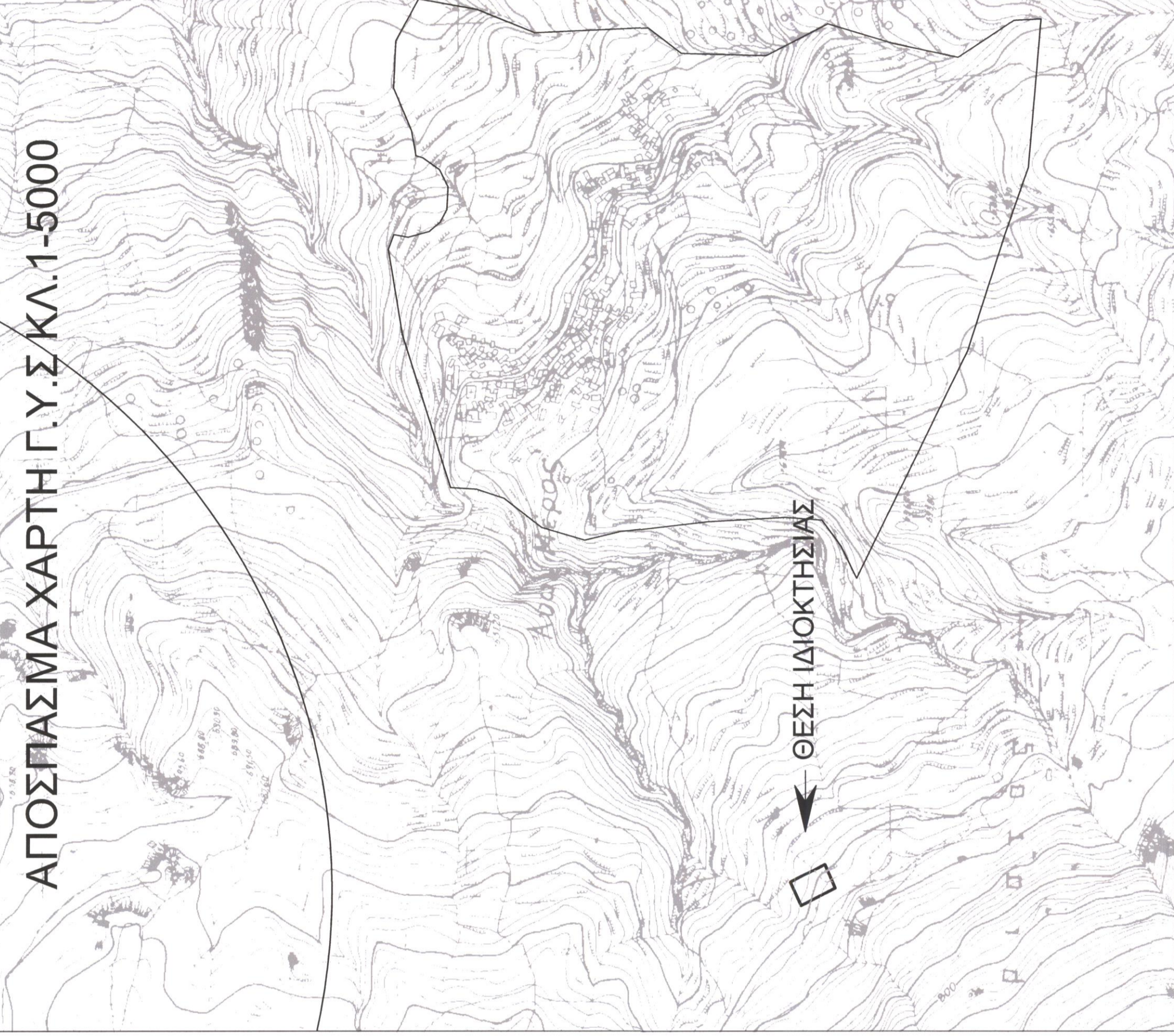

ΑΠΟΣΠΑΣΜΑ ΧΑΡΤΗ Γ.Υ.Σ ΚΛ.1-5000



ΟΔΟΙΠΟΡΙΚΟ ΣΚΑΡΙΦΗΜΑ

Δήλωση Μηχανικού Ν.6517Ζ

1.Το υπό τα στοιχεία (1-2-3-4-1) Ε=1511.90Τμ, οριζόμενο ακίνητο είναι ιδιοκτησία του ΧΑΤΖΗΔΑΚΗ ΕΜΜΑΝΟΥΗΛ και βρίσκεται στη θέση "ΒΟΣΚΙΑ" εκτός των ορίων του οικισμού ΑΝΩ ΜΕΡΟΥΣ της Τ.Κ. ΑΝΩ ΜΕΡΟΣ, δ.ε. ΣΥΒΡΙΤΟΥ δήμου ΑΜΑΡΙΟΥ Περιφερειακής Ενότητας Ρεθύμνου και εκτός ζώνης "NATURA 2000" και είναι μη όρτο και μη οικοδομήσιμο.

2. Από το παρόν ακίνητο δεν διέρχονται πλωλόνες υφής, τσίπες ούτε αγωγός φυσικού νερού.

3. Από το παρόν ακίνητο δεν διέρχεται ρέμα ούτε σε απόσταση μικρότερη των 20 μ από αυτό.

4. Εντός ορίων γεωμετρικών δεν υφίστανται διαίτηρα κτισία και η περιοχή δεν είναι κτηματογραφημένη.

ΚΑΛΛΙΤΣΟΥΝΑΚΗΣ Π. ΑΕΤΟΣ  
ΠΟΛΙΤΙΚΟΣ ΜΗΧΑΝΙΚΟΣ Τ.Ε.  
ΜΕΛΟΣ ΤΗΣ ΕΤΕΚ  
ΚΑΤΗΓΟΡΙΑ ΜΕΛΩΝ ΤΕΧΝΙΚΩΝ  
ΤΗΛ: 2831031170 FAX: 2831031170  
ΑΔΜ: 134494785 ΔΟΥ ΡΕΘΥΜΝΟΥ

Ο μηχανικός

Δήλωση ιδιοκτήτη Ν.4030/2011

1.Ο κάτωθι υπογεγραμμένος ΧΑΤΖΗΔΑΚΗΣ ΕΜΜΑΝΟΥΗΛ δηλώνει ότι :  
τα όρια του ακινήτου με στοιχεία (1-2-3-4-1) και εμβαδόν Ε =1511.90Τμ, που ευρίσκεται εκτός των ορίων του οικισμού ΑΝΩ ΜΕΡΟΥΣ της Τ.Κ. ΑΝΩ ΜΕΡΟΣ δ.ε. ΣΥΒΡΙΤΟΥ δήμου ΑΜΑΡΙΟΥ Περιφερειακής Ενότητας Ρεθύμνου υποδέχθηκαν από εμπένα και εμβύθια για την ακρίβεια των δηλούμενων ορίων του ακινήτου.

Ο δρών

Εμβαδόν ακινήτου

Ε (1-2-3-4-1)=1511.90Τμ.

1.Οι διαστάσεις και τα εμβαδά υπολογιστήκαν αναλυτικά από τις συντεταγμένες των κορυφών

2.Το σύστημα συντεταγμένων είναι το ΕΓΣΑ 87.

Η ένδειξη έγινε με το σύστημα GPS με ακρίβεια εντάξης

: Horizontal: ±5 mm + 1 ppm, Vertical: ±10 mm + 2 ppm

και κανόντας χρήση ΕΛΛΗΝΙΚΟΥ ΣΥΣΤΗΜΑΤΟΣ ΕΝΤΟΠΙΣΜΟΥ ΗΕΡΟΣ

Όροι δόμησης και χρήσεως γης

Συμφωνία με ΠΔ.24.31-5-85 (ΦΕΚ 270Δ) όπως τροποποιήθηκε ΦΕΚ308Α 31-12-03 αριθμήτρια κατά κανόνα 4000Τμ., με 25μ προώπια σε κοινόχρηστο όριο.

- όμιλη

- κάλυψη

- μέγ. ύψος 7.50 μ.(+1.20 στεγη) για διάφορα

- ορόφος 2

- πλάγιες αποστάσεις 15 μ.

ΤΕΧΝΙΚΟ ΓΡΑΦΕΙΟ ΜΕΛΕΤΩΝ

ΑΕΤΟΣ ΚΑΛΙΤΣΟΥΝΑΚΗΣ ΠΟΛΙΤΙΚΟΣ ΜΗΧΑΝΙΚΟΣ Τ.Ε.

ΚΑΤΩ ΒΑΣΙΛΑΜΟΝΕΡΟ - ΤΚ 74100 - ΡΕΘΥΜΝΟ  
ΤΗΛ. 2831031170, 6979983177 email: aeoskallitsounakis@gmail.com

ΙΔΙΟΚΤΗΤΗΣ

ΧΑΤΖΗΔΑΚΗΣ ΕΜΜΑΝΟΥΗΛ

ΕΡΓΟ

ΚΤΗΝΟΤΡΟΦΙΚΗ ΜΟΝΑΔΑ  
(Ελευθέρας εκτροφής)

ΘΕΣΗ

ΕΚΤΟΣ ΟΙΚΙΣΜΟΥ ΑΝΩ ΜΕΡΟΣ, ΣΤΗΝ ΤΟΠΟΘΕΣΙΑ <<ΒΟΣΚΙΑ >> ΔΗΜΟΤΙΚΗΣ ΕΝΟΤΗΤΑΣ ΣΥΒΡΙΤΟΥ, ΔΗΜΟΣ ΑΜΑΡΙΟΥ

ΘΕΜΑ ΣΧΕΔΙΟΥ

ΤΟΠΟΓΡΑΦΙΚΟ ΔΙΑΓΡΑΜΜΑ

Εύρηνη Ελ. Καταβάνη  
Μ.Σ. Δασολόγος

Ο ΠΡΟΓΡΑΦΗΛΕΥΣ ΤΗΣ ΕΡΓΑΣΙΑΣ

Τ1

ΑΡΙΘΜΟΣ ΣΧΕΔΙΟΥ

ΚΛΙΜΑΚΑ 1:200

ΧΡΟΝΟΣ ΜΕΛΕΤΗΣ ΦΕΒΡΟΥΑΡΙΟΣ 2015

ΥΠΟΓΡΑΦΗ - ΣΦΡΑΓΙΔΑ

Προσληπτική Σύμβαση Έργου  
Ρεθύμνου Ν. 4030/11  
Ημερομηνία Έναρξης Έργου

ΚΑΛΙΤΣΟΥΝΑΚΗΣ Π. ΑΕΤΟΣ  
ΠΟΛΙΤΙΚΟΣ ΜΗΧΑΝΙΚΟΣ Τ.Ε.  
ΜΕΛΟΣ ΤΗΣ ΕΤΕΚ  
ΚΑΤΗΓΟΡΙΑ ΜΕΛΩΝ ΤΕΧΝΙΚΩΝ  
ΤΗΛ: 2831031170 FAX: 2831031170  
ΑΔΜ: 134494785 ΔΟΥ ΡΕΘΥΜΝΟΥ