

ΤΟΠΟΓΡΑΦΙΚΟ ΔΙΑΓΡΑΜΜΑ ΑΚΙΝΗΤΟΥ ΣΤΗΝ Τ.Κ. ΚΑΛΛΙΘΕΑΣ
ΣΟΥΛΙΟΥ (ΤΣΟΥΡΙΛΑΣ) ΤΟΥ ΔΗΜΟΥ ΣΟΥΛΙΟΥ ΤΗΣ Π.Ε. ΘΕΣΣΠΡΩΤΙΑΣ

ΚΛΙΜΑΚΑ 1:2000

ΥΠΟΜΝΗΜΑ

1. Υπό στοιχεία Α-Β-Γ-Δ-Ε-Ζ-Η-Θ-Ι-Κ-Λ-Μ-Ν-Ξ-Ο-Π-Ρ-Σ-Τ-Υ-Φ-Χ-Ψ-Α Ακίνητο στη θέση «ΚΑΣΙΜΙΑ» της Τ.Κ. Καλλιθέας (Τσουρίλα) του Δήμου Σουλιού εμβαδού 27250,00 μ². Το ακίνητο αποτελείται από τα τεμάχια 137 και 139 της Διανομής Τσουρίλας 1934. Εντός του ακινήτου υπάρχουν περίπου 300 ελαιόδεντρα.
2. Το ακίνητο βρίσκεται Εκτός Σχεδίου Πόλεως, είναι άρτιο και οικοδομήσιμο κατά Γ.Ο.Κ., Ν.Ο.Κ. και δεν υπόκειται στις διατάξεις του Ν.1337/83 περί εισφοράς σε γη και χρήμα.
3. Τα όρια του αγροτεμαχίου υποδείχτηκαν από τους ενδιαφερόμενους.

ΕΜΒΑΔΟΜΕΤΡΗΣΗ ΓΗΠΕΔΟΥ			
ΣΥΝΤΕΤΑΓΜΕΝΕΣ ΚΟΡΥΦΩΝ ΑΚΙΝΗΤΟΥ ΚΑΤΑ ΕΓΣΑ 87'			
ΣΗΜΕΙΟ	X	Y	ΜΗΚΟΣ
A	195113.71	4381544.02	87.58
B	195114.85	4381456.45	194.00
Γ	194920.87	4381459.38	24.41
Δ	194921.62	4381434.98	74.00
E	194861.63	4381478.30	60.00
Z	194861.79	4381538.30	60.00
H	194917.78	4381559.85	45.54
Θ	194932.30	4381603.01	25.46
I	194956.17	4381594.15	11.07
K	194966.84	4381591.19	21.36
Λ	194985.90	4381581.55	15.30
M	194999.92	4381575.41	5.83
N	195004.66	4381572.01	17.52
Ξ	195020.88	4381565.40	13.35
Ο	195033.18	4381560.21	7.50
Π	195038.57	4381554.98	4.71
P	195042.45	4381552.32	2.57
Σ	195044.97	4381551.79	10.45
T	195054.50	4381556.07	20.43
Υ	195074.54	4381552.10	11.27
Φ	195085.79	4381552.79	3.25
X	195089.05	4381552.78	10.33
Ψ	195099.24	4381554.41	17.81
A	195113.71	4381544.02	

$E = 1/2 \sum (X_i + X_{i+1}) \cdot (Y_i - Y_{i+1})$

$E = 27250.00 \mu^2$

Το παρόν διάγραμμα συνοδεύει την υπ. αριθμ. 185823/29.11.16 πράξη χαρακτηρισμού μας αποτελεί αναπόσπαστο μέρος αυτής.

Η Αναληφότρια Προϊσταμένη
των Διανομών Δαβώ

Κωνσταντίνου Σ.
Προϊστάμενος ΠΕ 2 με Α.βαθμό

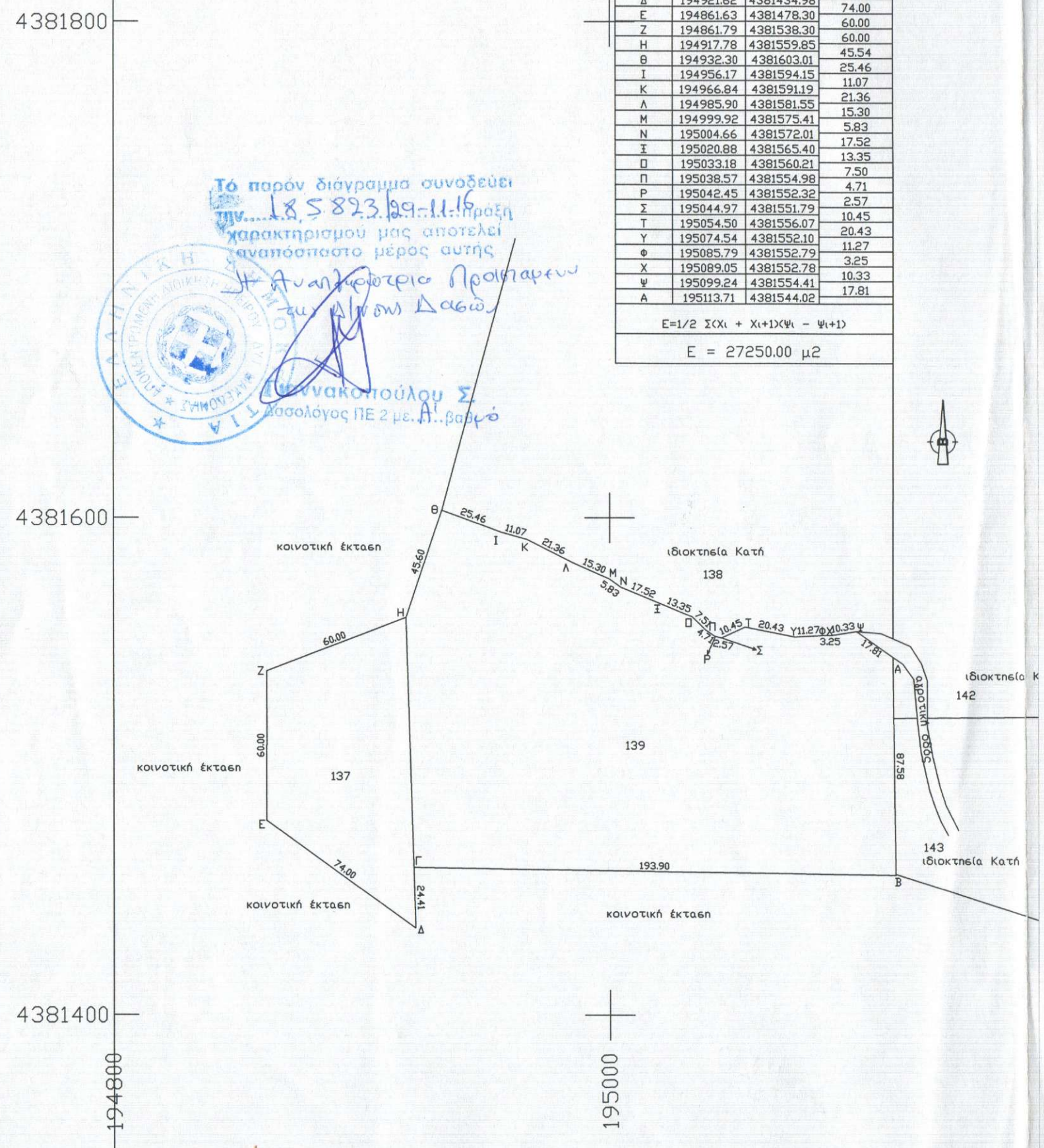

ΗΓΟΥΜΕΝΙΤΣΑ - ΑΠΡΙΛΙΟΣ 2016

ΝΤΑΝΗΣ ΦΩΚ. ΚΩΝΣΤΑΝΤΙΝΟΣ
ΔΙΠΛ. ΠΟΛΙΤΙΚΟΣ ΜΗΧΑΝΙΚΟΣ
ΜΗΧΑΝΙΚΟΣ ΔΙΑΧΕΙΡΙΣΗΣ ΕΡΓΩΝ
ΠΑΝΕΠΙΣΤΗΜΙΟΥ ΠΟΡΤΟΛΟΥ ΑΡ. Μ. 117038
ΣΑΜΟΥΗΛ 11 ΗΓΟΥΜΕΝΙΤΣΑ
ΚΙΝ. 6946186320 - ΣΤΑΘ. 2665026177
ΑΦΜ: 121725678 ΔΟΥ ΗΓΟΥΜΕΝΙΤΣΑΣ

Ο
ΜΗΧΑΝΙΚΟΣ
ΓΡΗΓΟΡΙΟΣ Π. ΚΟΛΙΟΥΣΗΣ
ΠΟΛΙΤΙΚΟΣ ΜΗΧΑΝΙΚΟΣ Γ.Ε. - Ε.Δ.Ε
Π. ΤΣΑΛΔΑΡΗ 13 ΗΓΟΥΜΕΝΙΤΣΑ
ΤΗΛ. 2665026177 - 6942472395
ΑΦΜ: 121721655 ΔΟΥ ΗΓΟΥΜΕΝΙΤΣΑΣ