ΠΡΟΒΟΛΙΚΟ ΣΥΣΤΗΜΑ ΕΓΣΑ 87

ΣΗΜΕΙΑ	ΠΙΝΑΚΑΣ ΣΥΝΤΕΤΑΓΜΕΝΩΝ	
α/α	X	Ψ
Α	487903. 32	4468923. 45
Β	487909. 45	4468934. 00
Γ	487914. 35	4468949. 28
Δ	487925. 90	4468957. 60
Ε	487937. 76	4468970. 98
Ζ	487942. 80	4468978. 03
Η	487952. 27	4468979. 24
Θ	487958. 72	4468975. 41
Ι	487963. 96	4468965. 74
Κ	487962. 31	4468961. 66
Λ	487970. 25	4468957. 57
Μ	487980. 15	4468946. 63
Ν	487974. 73	4468941. 65
Ξ	487975. 59	4468925. 66
Ο	487981. 65	4468919. 61
Π	487978. 18	4468899. 00
Ρ	487955. 91	4468902. 71
Σ	487950. 92	4468908. 78
Τ	487945. 68	4468906. 63
Υ	487951. 22	4468899. 31
Φ	487915. 40	4468899. 73
Χ	487920. 12	4468919. 20

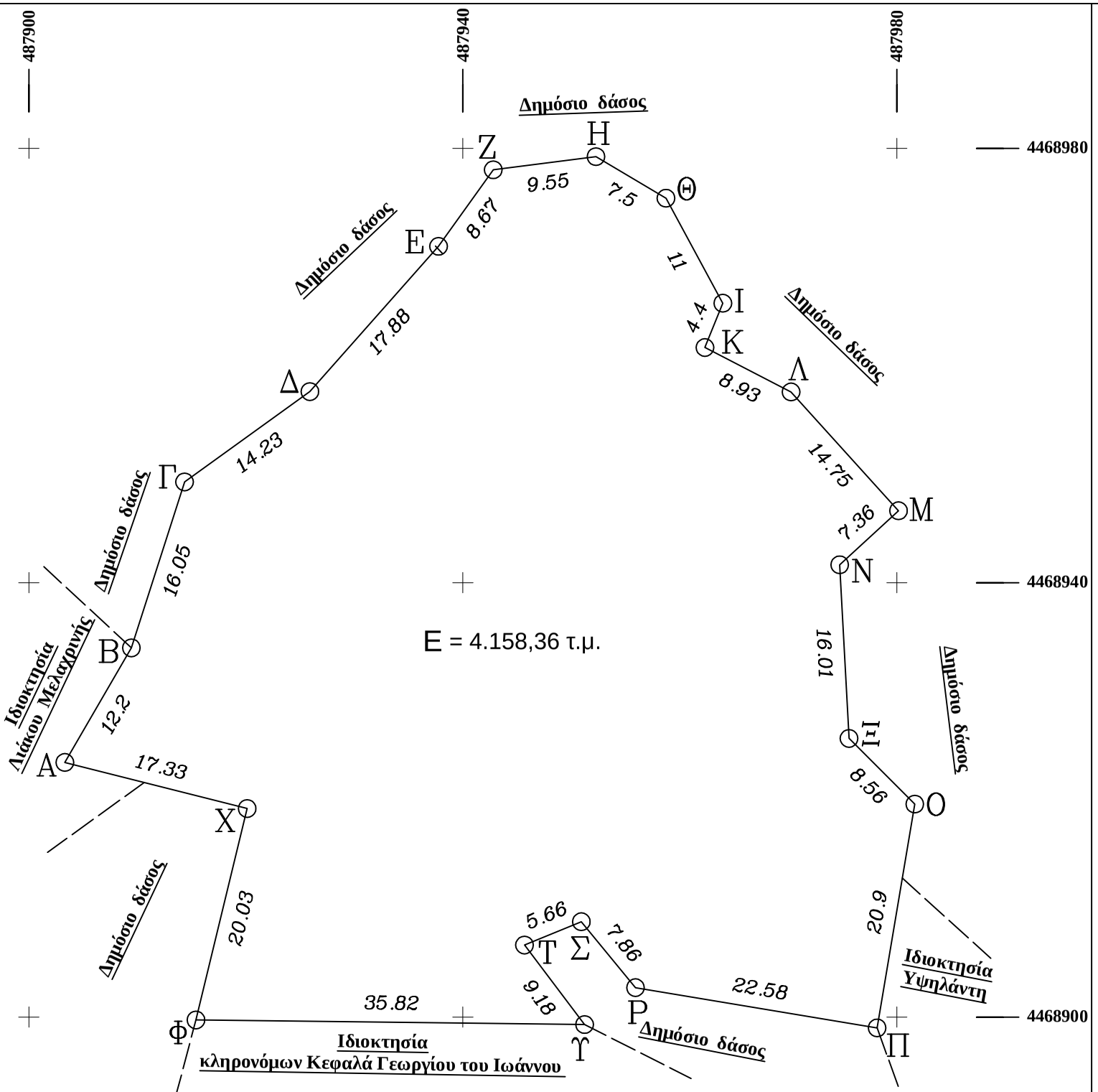

ΑΠΟΣΠΑΣΜΑ ΧΑΡΤΗ ΤΟΥ ΚΤΗΜΑΤΟΛΟΓΙΟΥ ΠΕΡΙΟΧΗΣ ΙΕΡΙΣΣΟΥ

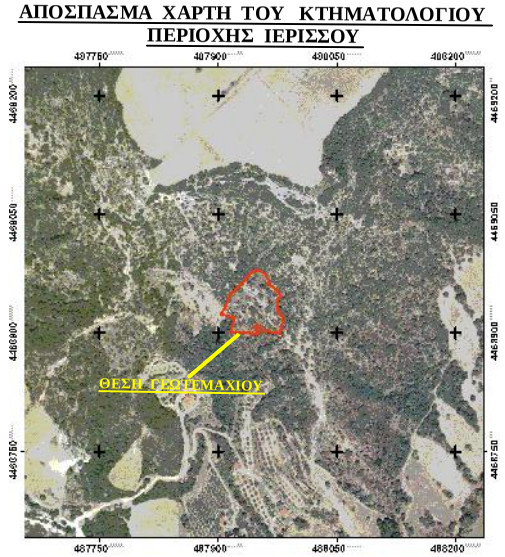

ΑΠΟΣΠΑΣΜΑ ΦΥΛΛΟΥ ΓΥΣ ΑΓΙΟΥ ΟΡΟΥΣ 1 :100.000

ΤΟΠΟΓΡΑΦΙΚΟ ΔΙΑΓΡΑΜΜΑ
ΓΕΩΤΕΜΑΧΙΟΥ

Κλίμακα: 1:500

ΙΔΙΟΚΤΗΤΗΣ:

Κεφαλάς Γεώργιος του Δημητρίου

ΘΕΣΗ:

"Πλατάνι"

Δ.Δ. Ιερισσού του Δήμου Αριστοτέλη Χαλκιδικής

ΕΜΒΑΔΟΝ ΙΔΙΟΚΤΗΣΙΑΣ:

Ε(Α,Β,Γ,Δ,Ε,Ζ,Η,Θ,Ι,Κ,Λ,Μ,Ν,Ξ,Ο,Π,Ρ,Σ,Τ,Υ,Φ,Χ,Α) = 4.158,36 τ.μ.

ΠΑΡΑΤΗΣΗΣΕΙΣ:

1. Το διάγραμμα είναι ενταγμένο στο κρατικό σύστημα συντεταγμένων ΕΓΣΑ ΄87
2. Οι διαστάσεις και τα εμβαδά υπολογίσθηκαν αναλυτικά από τις συν/νες των κορυφών
3. Η εξάρτηση από το ΕΓΣΑ ΄87 πραγματοποιήθηκε με σύστημα GPS και κάνοντας χρήση του Ελληνικού Συστήματος Εντοπισμού - HEPOS

ΔΗΛΩΣΗ ΙΔΙΟΚΤΗΤΗ (Ν. 4030/11)

Ο κάτωθι υπογεγραμμένος Κεφαλάς Γεώργιος του Δημητρίου δηλώνω ότι :

- τα όρια του γεωτεμαχίου με στοιχεία ¨Α,Β,Γ,Δ,Ε,Ζ,.....Υ,Φ,Χ,Α¨ και εμβαδόν 4.158,36 τ.μ. που βρίσκεται στη θέση ¨Πλατάνι¨ του δ.δ. Ιερισσού του Δήμου Αριστοτέλη Π.Ε. Χαλκιδικής υπεδείχθησαν από εμένα, και
- ευθύνομαι για την ακρίβεια των δηλουμένων ορίων του γεωτεμαχίου.

Ο ΔΗΛΩΝ

Ο ΣΥΝΤΑΚΤΗΣ