

ΟΔΟΠΟΡΙΚΟ ΣΚΑΡΙΦΗΜΑ



Δήλωση Μηχανικού Ν.651/77

1. Το υπό τα στοιχεία (1-2-3-4-5-6-1) Ε=1500.41μ , οριζόμενο ακίνητο είναι ιδιοκτησία της ΒΑΡΔΙΑΜΠΑΣΗ ΚΩΝΣΤΑΝΤΙΝΑ και βρίσκεται στη θέση <ΠΛΑΤΗ Η ΚΑΜΙΝΙΑ > εκτός των ορίων του οικισμού ΑΓΙΑΣ ΠΤΣ. κ.ΑΓΙΑΣ , δ.ε. ΚΟΥΛΟΥΚΩΝΑ δήμου ΜΥΛΟΠΟΤΑΜΟΥ Π.Ε. Ρεθύμνου και εκτός ΖΟΕ, εκτός ζώνης ΝΑΤΥΡΑ 2000 και είναι μη άρτο και μη οικοδομήσιμο .

2. Από το παρόν ακίνητο δεν διέρχονται πωλητές υψηλής τάσης ούτε αγώνες φυσικού αερίου.

3. Από το παρόν ακίνητο δεν διέρχεται ρέμα ούτε σε απόσταση μικρότερη των 20 μ από αυτό.

ΚΑΛΛΙΤΣΟΥΝΑΚΗΣ Π. ΑΕΤΟΣ
ΠΟΛΙΤΙΚΟΣ ΜΗΧΑΝΙΚΟΣ Τ.Ε.
ΜΕΛΟΣ Ε.Ε.Τ.Μ.ΑΡ.Μ. 97677
ΚΑΤΟ ΒΑΛΑΜΟΝΕΡΟ 74100 ΡΕΘΥΜΝΟ
ΤΗΛ. - FAX: 28310 31170
ΑΦΜ: 124494785 ΔΟΥ ΡΕΘΥΜΝΟΥ

Ο μηχανικός

Δήλωση ιδιοκτήτη Ν.4030/2011

1. Η κάτωθι υπογεγραμμένη ΒΑΡΔΙΑΜΠΑΣΗ ΚΩΝΣΤΑΝΤΙΝΑ Δηλώνει ότι :
τα όρια του ακινήτου με στοιχεία (1-2-3-4-5-6-1) και εμβαδόν Ε =1500.41 τ.μ. που εμπίπτει εκτός των ορίων του οικισμού ΑΓΙΑΣ ΠΤΣ. κ.ΑΓΙΑΣ δ.ε. ΚΟΥΛΟΥΚΩΝΑ δήμου ΜΥΛΟΠΟΤΑΜΟΥ Περιφερειακής Ενότητας Ρεθύμνου υπεδείχθησαν από εμένα

και ευδύνονται για την ακρίβεια των δηλούμενων ορίων του ακινήτου .

Ο δηλών

Εμβαδόν ακινήτου

Ε(1-2-3-4-5-6-1)=1500.41τ.μ.

1. Οι διαστάσεις και τα εμβαδά υπολογιστήκαν αναλυτικά από τις συντεταγμένες των κορυφών

2. Το σύστημα συντεταγμένων είναι το ΕΓΣΑ 87 .

Η ένταξη έγινε με το σύστημα GPS με ακριβείας ένταξης

: Horizontal: ±5 mm + 1 ppm , Vertical: ±10 mm + 2 ppm

και κάνοντας χρήση ΕΛΛΗΝΙΚΟΥ ΣΥΣΤΗΜΑΤΟΣ ΕΝΤΟΠΙΣΜΟΥ HEPOS

Όροι δόμησης και χρήσεις γης

Σύμφωνα με ΠΔ 24.31-5-85 (ΦΕΚ 270Δ) όπως τροποποιήθηκε ΦΕΚ 308Α 31-12-03 αρτιότητα κατα κανόνα 4000τ.μ. , με 25μ προώπτο σε κοινοχρήστο δρόμο.

- δόμηση

- κάλυψη

- μεγ. ύψος 7,50 μ.(+1,20 στεγή) για διώροφα

- όροφος 2

- πλάνιες αποστάσεις 15 μ.

Η παρούσα πράξη μιας αφορά το γήμια Α-Β-Γ-Α, εμβαδόν 200,82τ.μ

— 3914400

— 3914350

— 3914300

568950

569000

569050

569100

ΠΙΝΑΚΑΣ ΣΥΝΤΕΤΑΓΜΕΝΩΝ
ΣΕ ΕΓΣΑ 87

ΟΙΔ	X	Y
1	569003.22	3914347.78
2	569001.77	3914340.33
3	568989.66	3914312.37
4	569018.77	3914314.67
5	569035.01	3914325.40
6	569049.58	3914357.35
7	569003.22	3914347.78
8	569001.77	3914340.33



ΠΙΝΑΚΑΣ ΣΥΝΤΕΤΑΓΜΕΝΩΝ ΕΙΣΑ 87

	X	Y
A	568989.66	3914312.37
B	569006.64	3914313.65
Γ	569000.25	3914336.82

ΕΓΓΡΗ ΕΛ. Καταούγκου
M.Sc. Δασολόγος

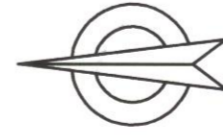

ΙΔΙΟΚΤΗΣΙΑ ΒΑΡΔΙΑΜΠΑΣΗ ΣΟΥΣΣΑΝΑ

ΙΔΙΟΚΤΗΣΙΑ ΒΑΡΔΙΑΜΠΑΣΗ ΚΩΝΣΤΑΝΤΙΝΑΣ
Ε=1500.41τμ

ΙΔΙΟΚΤΗΣΙΑ ΒΑΡΔΙΑΜΠΑΣΗ ΓΕΡΓΟΥ

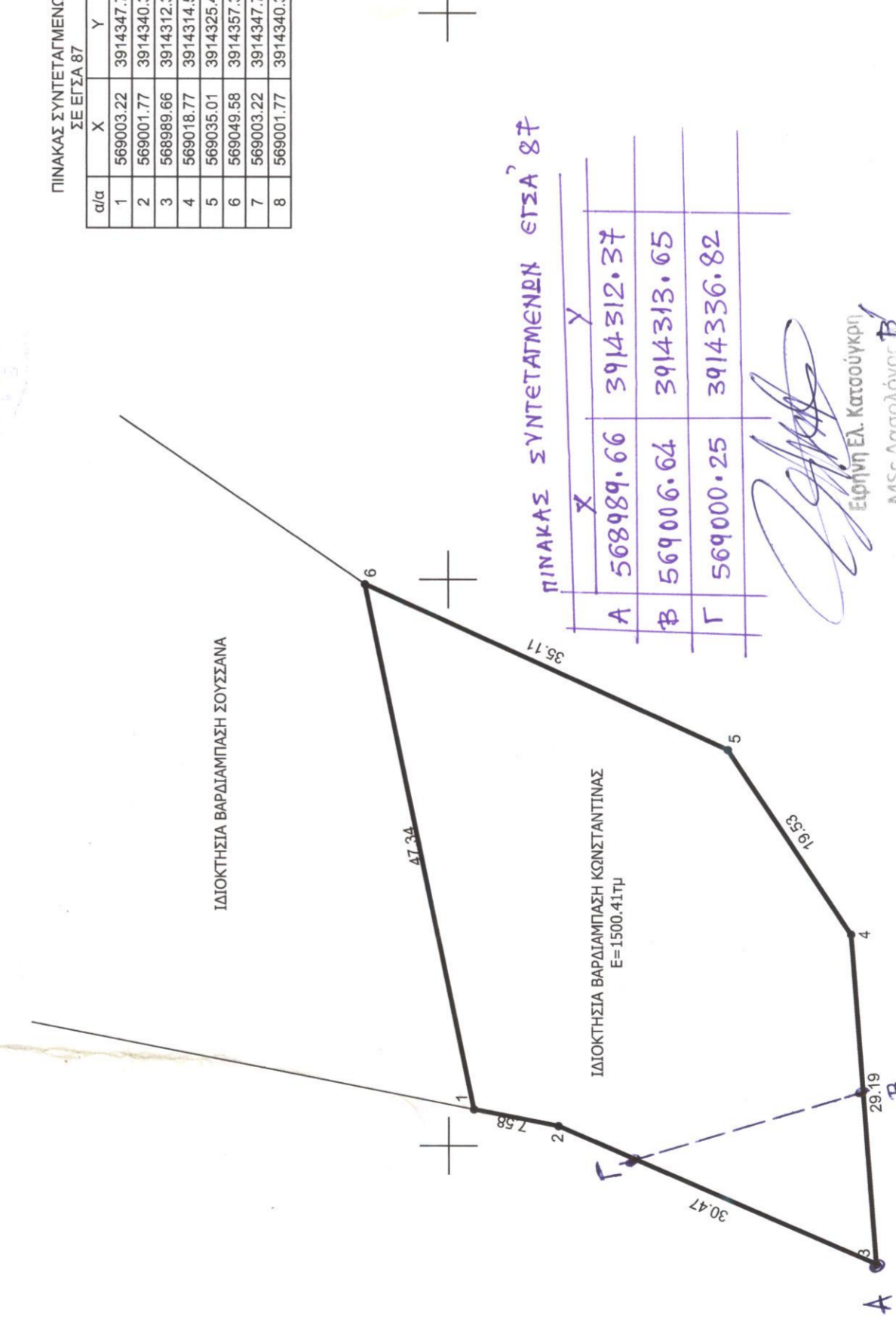

ΤΕΧΝΙΚΟ ΓΡΑΦΕΙΟ ΜΕΛΕΤΩΝ

ΑΕΤΟΣ ΚΑΛΛΙΤΣΟΥΝΑΚΗΣ ΠΟΛΙΤΙΚΟΣ ΜΗΧΑΝΙΚΟΣ Τ.Ε.

ΚΑΤΟ ΒΑΛΑΜΟΝΕΡΟ - ΤΚ 74100 - ΡΕΘΥΜΝΟ

τηλ. 2831031170, 6979983177 email: aetoskallitsounakis@gmail.com

ΙΔΙΟΚΤΗΤΗΣ

ΒΑΡΔΙΑΜΠΑΣΗ ΚΩΝΣΤΑΝΤΙΝΑ

ΕΡΓΟ

ΚΤΗΝΟΤΡΟΦΙΚΗ ΜΟΝΑΔΑ
(Ελευθέρας εκτροφής)

ΘΕΣΗ

ΕΚΤΟΣ ΟΙΚΙΣΜΟΥ ΑΓΙΑΣ , ΣΤΗΝ ΤΟΠΟΘΕΣΙΑ <ΠΛΑΤΗ Η ΚΑΜΙΝΙΑ >> ΔΗΜΟΤΙΚΗΣ ΕΝΟΤΗΤΑΣ ΚΟΥΛΟΥΚΩΝΑ , ΔΗΜΟΣ ΜΥΛΟΠΟΤΑΜΟΥ

ΘΕΜΑ ΣΧΕΔΙΟΥ

Ο ΕΠΙΒΕΒΛΩΜΕΝΟΣ ΠΛΑΝΟΣ

T1

ΤΟΠΟΓΡΑΦΙΚΟ ΔΙΑΓΡΑΜΜΑ

ΕΓΓΡΗ ΕΛ. Καταούγκου
M.Sc. Δασολόγος

ΚΛΙΜΑΚΑ
1:500

ΧΡΟΝΟΣ ΜΕΛΕΤΗΣ : ΦΕΒΡΟΥΑΡΙΟΣ 2015

ΥΠΟΓΡΑΦΗ - ΣΦΡΑΓΙΔΑ

ΚΑΛΛΙΤΣΟΥΝΑΚΗΣ Π. ΑΕΤΟΣ
ΠΟΛΙΤΙΚΟΣ ΜΗΧΑΝΙΚΟΣ Τ.Ε.
ΜΕΛΟΣ Ε.Ε.Τ.Μ.ΑΡ.Μ. 97677
ΚΑΤΟ ΒΑΛΑΜΟΝΕΡΟ 74100 ΡΕΘΥΜΝΟ
ΤΗΛ. - FAX: 28310 31170
ΑΦΜ: 124494785 ΔΟΥ ΡΕΘΥΜΝΟΥ

Προσφώνηση 16.05.2015 στο έγγραφο υπ' αριθμ. 11-11-2016

