

Θέση αγροτεμαχίου (A1, A2, ..., A28, A1) σε ορθοφωτογραφία, κλίμακας 1:5000

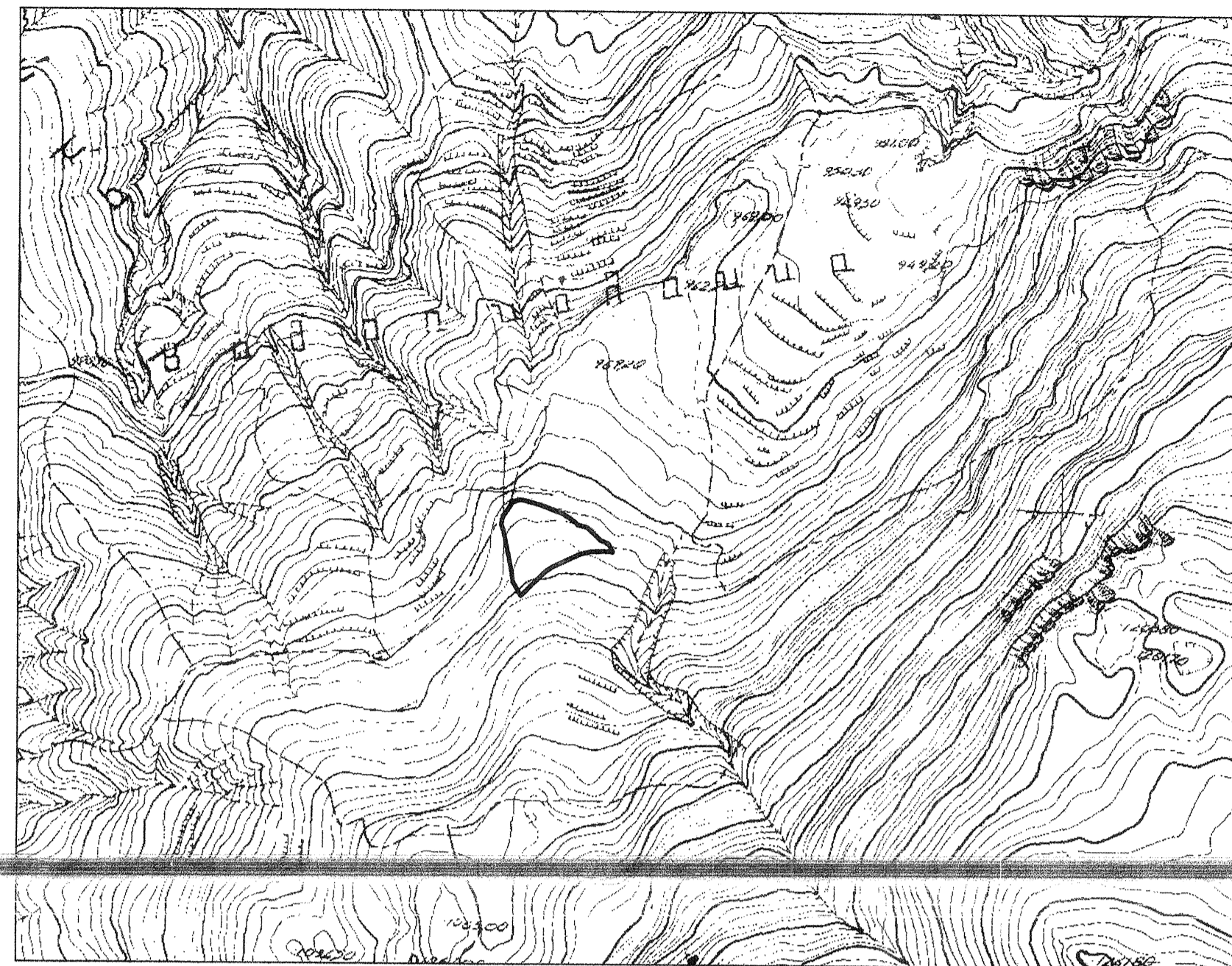

Θέση αγροτεμαχίου (A1, A2, ..., A28, A1) σε απόσπασμα χαρτή Γ.Υ.Σ., κλίμακας 1:5000 (αρ. φύλλου: 52782).

**ΑΡΤΙΟΤΗΤΑ - ΟΡΟΙ ΔΟΜΗΣΗΣ**

Η αρτιότητα, οι όροι και οι περιορισμοί δόμησης είναι σύμφωνα με το από 24/5/1985 Π.Δ., ΦΕΚ 270/Δ/31-05-1985 για γήπεδα εκτός σχεδίου πόλης και εκτός ορίων οικισμών:

- Ελάχιστο εμβαδόν αρτιότητας: 4000τ.μ.
- Ελάχιστο πρόσωπο σε κοινόχρηστο δρόμο: 25μ.
- Μέγιστο ποσοστό επιτρεπόμενης κάλυψης: 10%
- Μέγιστος συντελεστής δόμησης: 0.2
- Μέγιστος αριθμός ορόφων: 2

**ΔΗΛΩΣΗ ΓΙΑ ΤΗΝ ΥΛΟΠΟΙΗΣΗ ΤΩΝ ΟΡΙΩΝ**

Ο κάτωθι υπογεγραμμένος δηλώνω ότι:  
 • τα όρια της ιδιοκτησίας με στοιχεία (A1, A2, ..., A28, A1) εμβαδού 4282.80τ.μ. που βρίσκεται στη θέση "Βαθιά Λάκκα" της κτηματικής περιφέρειας οικισμού Κολοκυθιάς, του Δήμου Μακρακώμης, της Περιφερειακής Ενότητας Φθιώτιδας υπεδείχθησαν από εμένα και  
 • ευθύνομαι για την ακρίβεια των δηλούμενων ορίων της ανωτέρω περιγραφόμενης ιδιοκτησίας και για την ύπαρξη και την αιτία του δικαιώματος να ζητήσω την έκδοση άδειας δόμησης.

Ο ΙΔΙΟΚΤΗΤΗΣ - Ο ΟΡΙΟΔΕΙΚΤΗΣ

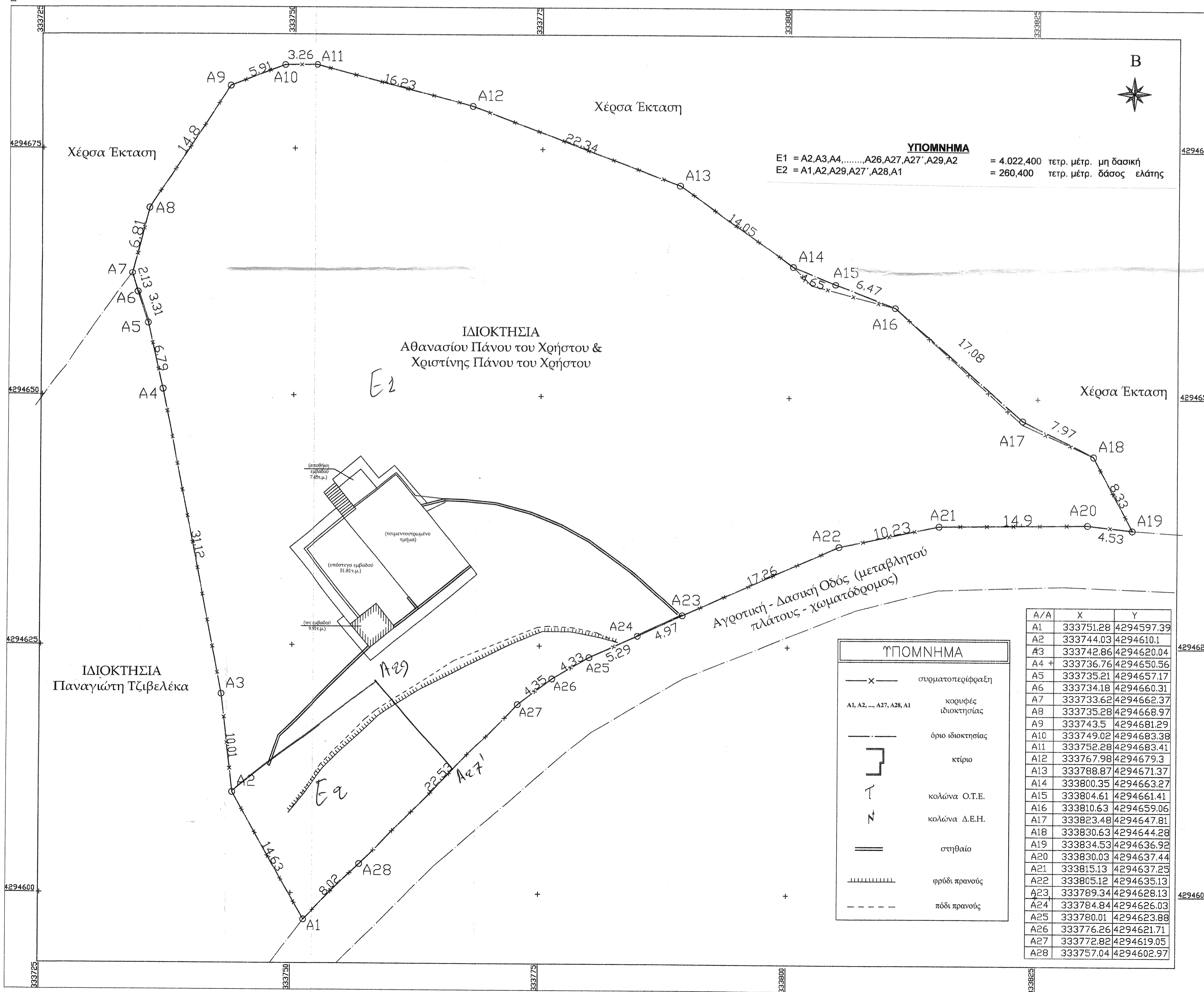

**ΔΗΛΩΣΗ Ν. 651**

Το υπό στοιχεία: (A1, A2, A3, ..., A27, A28, A1) αγροτεμάχιο, εμβαδού 4282.80τ.μ., βρίσκεται στη θέση "Βαθιά Λάκκα" στην κτηματική περιφέρεια της τοπικής κοινότητας Κολοκυθιάς, εκτός οικισμού Κολοκυθιάς, του Δήμου Μακρακώμης, της περιφερειακής ενότητας Φθιώτιδας και είναι άρτιο και οικοδομήσιμο σύμφωνα με τις κείμενες πολεοδομικές διατάξεις. Επιπλέον εντός του εν λόγω γεωτεμαχίου δε διέρχεται εναέριος αγωγός οδευσης Δ.Ε.Η. υψηλής τάσης, αγωγός φυσικού αερίου ή ρέμα και Υπολείπεται Χαρακτηρισμού Δασοαρχείου

**Ο ΔΗΛΩΝ ΜΗΧΑΝΙΚΟΣ**

**ΧΡΗΣΤΟΣ ΝΤΖΟΙΔΟΣ**  
 ΑΓΡΟΝΟΜΟΣ & ΤΟΠΟΓΡΑΦΟΣ ΜΗΧΑΝΙΚΟΣ ΕΜΠ  
 ΜΕΛΟΣ ΤΕΕ ΑΡΤΙΟΤΗΤΑ ΗΠΕΡΟΥ 110301  
 ΝΙΚΟΛΑΟΥ ΚΡΙΚΟΥ 36 - ΣΠΕΡΔΕΙΑΔΑ - Τ.Κ. 35003  
 ΤΗΛ.: 2643552838  
 ΑΦΜ 301620509 / ΔΟΥ ΛΑΜΙΑΣ

**ΧΡΗΣΤΟΣ Β. ΝΤΖΟΙΔΟΣ**

**ΔΙΠΛΩΜΑΤΟΥΧΟΣ ΑΓΡΟΝΟΜΟΣ & ΤΟΠΟΓΡΑΦΟΣ ΜΗΧΑΝΙΚΟΣ Ε.Μ.Π.**

**ΕΡΓΟΔΟΤΗΣ**

**ΑΘΑΝΑΣΙΟΣ ΠΑΝΟΥ & ΧΡΑΪΣΤΙΝΗ ΠΑΝΟΥ**  
 Ο Δασολόγος

**ΜΕΛΕΤΗ**

**ΤΟΠΟΓΡΑΦΙΚΗ - ΑΠΟΤΥΠΩΣΗ ΑΓΡΟΤΕΜΑΧΙΟΥ**

**ΘΕΣΗ**

**ΠΕΡΙΦΕΡΕΙΑ ΣΤΕΡΕΑΣ ΕΛΛΑΔΑΣ  
 ΠΕΡΙΦΕΡΕΙΑΚΗ ΕΝΟΤΗΤΑ ΦΘΙΩΤΙΔΑΣ  
 ΔΗΜΟΣ ΜΑΚΡΑΚΩΜΗΣ  
 ΚΤΗΜΑΤΙΚΗ ΠΕΡΙΦΕΡΕΙΑ ΤΟΠΙΚΗΣ ΚΟΙΝΟΤΗΤΑΣ ΚΟΛΟΚΥΘΙΑΣ  
 ΘΕΣΗ "ΒΑΘΙΑ ΛΑΚΚΑ"**

**ΘΕΜΑ ΣΧΕΔΙΟΥ**

**ΤΟΠΟΓΡΑΦΙΚΟ ΔΙΑΓΡΑΜΜΑ**  
**ΑΡΙΘΜΟΣ ΣΧΕΔΙΟΥ T.1**  
**ΚΛΙΜΑΚΑ 1:250**

**ΧΡΟΝΟΣ ΜΕΛΕΤΗΣ : ΜΑΡΤΙΟΣ 2016**

**ΘΕΩΡΗΣΗ ΤΠΗΡΕΣΙΑΣ**

**ΣΦΡΑΓΙΔΑ**

**ΧΡΗΣΤΟΣ ΝΤΖΟΙΔΟΣ**  
 ΑΓΡΟΝΟΜΟΣ & ΤΟΠΟΓΡΑΦΟΣ ΜΗΧΑΝΙΚΟΣ ΕΜΠ  
 ΜΕΛΟΣ ΤΕΕ ΑΡΤΙΟΤΗΤΑ ΗΠΕΡΟΥ 110301  
 ΝΙΚΟΛΑΟΥ ΚΡΙΚΟΥ 36 - ΣΠΕΡΔΕΙΑΔΑ - Τ.Κ. 35003  
 ΤΗΛ.: 2643552838  
 ΑΦΜ 301620509 / ΔΟΥ ΛΑΜΙΑΣ