

ΕΡΓΟΔΟΤΗΣ: ΣΤΕΦΑΝΟΥ

ΘΕΣΗ: " ΜΕΤΟ " ΑΓΡ. ΠΕΡ. ΠΑΓΓΑΣ - ΔΗΜΟΥ ΛΕΣΒΟΥ

ΜΕΛΕΤΗΤΗΣ : ΒΛΑΣΗΣ ΕΥΣ. ΑΡΧΟΝΤΗΣ

ΗΜΕΡΟΜΗΝΙΑ

ΣΦΡΑΓΙΔΑ

ΥΠΟΓΡΑΦΗ

24 ΑΥΓΟΥΣΤΟΥ 2015

ΚΛΙΜΑΚΑ 1:500

ΣΧΕΔΙΟ

ΑΠΟΤΥΠΩΣΗ

ΕΜΒΛΗΜΑΤΟΣ

ΒΑΣΙΛΙΟΣ ΕΥΣ. ΑΡΧΟΝΤΗΣ
ΠΤΔ. ΜΕΛΟΣ Ε.Ε.Τ.Κ.Μ. Α.Μ. 24692
ΠΑΠΑΔΑΟΣ/ΛΕΣΒΟΣ/Τ.Κ. 81106
ΤΗΛ: 22510933.799 FAX: 244447322
Α.Φ.Μ.: 0733702224 ΤΟΥ: ΜΥΤΙΛΗΝΗΣ

ΔΗΛΩΣΗ Ν. 651/77

Ο καταβ. υπογράφωνας ΠΟΛΙΤΙΚΟΣ ΜΗΧΑΝΙΚΟΣ Τ.Ε. ΑΡΧΟΝΤΗΣ ΒΛΑΣΙΟΣ
 δηλώνω σύμφωνα με τον Ν.651/77 ότι:
 Α. Στο παρόν διαγράμμα ελαστικότητα αποδέχεται από δύο τμήματα τα εδάφη:
 α) με στοιχεία 1-2-3-4-5-6-9-10-11-12-13-14-15-16-17-18-1 και με εμβαδόν Ε= 2.827,87 τμ
 κεντρ. ΕΚΤΟΣ των ορίων οικισμού γη αγροτική περιοχή ΜΕΤΟ της Δ.Κ. ΠΑΓΓΑΣ του
 ΔΗΜΟΥ ΛΕΣΒΟΥ και είναι ΜΗ ορθή και ΜΗ εκδοχήσιμη σύμφωνα με τις εισηγίες
 πολεοδομικές διατάξεις.
 β) με στοιχεία 19-20-21-22-23-24-25-26-27-28-29-30-31-32-33
 και με εμβαδόν Ε=1.055,68 τμ κεντρ. ΕΚΤΟΣ των ορίων οικισμού γη αγροτική
 περιοχή ΜΕΤΟ της Δ.Κ. ΠΑΓΓΑΣ του ΔΗΜΟΥ ΛΕΣΒΟΥ και είναι ΜΗ ορθή και ΜΗ
 εκδοχήσιμη σύμφωνα με τις κείμενες πολεοδομικές διατάξεις.
 Το ανωτέρω ελαστικότητα έχει συνολικό εμβαδόν 3.883,55 τμ
 Β. Στην περιοχή του ανωτέρω περιγραφόμενου ακινήτου δεν έχει κηρυχθεί πράξη
 ερασιμότητος του άρθρου 12 του Ν. 1377/83 (ΦΕΚ 33 Α (14-3-83) και επομένως δεν
 υποκατά σε εισφορά σε Γη και Χρημ., και δεν έχει υποχρέωση υποβολής δήλωσης
 ιδιοκτησίας στον οικείο Δήμο.
 Γ. Σύμφωνα με τον Ν. 2247/94 τα ελαστικότητα δεν βραβεύεται σε ρέμα, σφαίο, ζώνη
 ή οποιονδήποτε άλλον τρόπο.
 Δ. Η παρούσα δήλωση υποβάλλεται στο αρμόδιο κέντρο ΠΑΓΓΑΣ, 1150 μέτρα από την
 οδό ΠΑΠΑΔΑΟΣ/ΛΕΣΒΟΣ/Τ.Κ. 81106.
 Ε. Η παρούσα δήλωση υποβάλλεται στο αρμόδιο κέντρο ΜΥΤΙΛΗΝΗΣ - ΠΕΡΙΦΕΡΕΙΑ
 ΒΑΛΕΣΣΑΣ και 820 μέτρα από την επαρχιακή οδό ΜΥΤΙΛΗΝΗΣ - ΠΕΡΙΦΕΡΕΙΑ
 Ζ. Το επισυνεπιλεγμένο ταπογραφικό διάγραμμα είναι τυπωμένο με φυτό που συντάχθηκε
 την 1η ορθή, Δήλωση
 κληρονομιάς την / / 2015 στο πληροφόρητο σύστημα Δηλώσεων & Εμβάσεων του Τ.Ε.Ε.
 ΠΑΠΑΔΑΟΣ 24 ΑΥΓΟΥΣΤΟΥ 2015
 ΟΔΗΓΩΝ

ΘΕΩΡΗΘΕΝ
 και ανήκει στην Πράξη Χαρακτηρισμού με
 αρ. πρωτ.: **81655/15-11-16**
 Για το υπόψη ακίνητο η υπηρεσία μας δε φέρει
 καμία ευθέτη για εκκίνηση από τούτους ή άλλη αιτία,
 εμπόδισμα δικαιοματός. Η Παρούσα Πράξη
 Χαρακτηρισμού αφορά μόνο το χαρακτηρισμό και τη
 μορφή της συγκεκριμένης έκτασης.
 Μυτιλήνη, **15-11-16**
 Ο ΔΙΝΤΗΣ ΔΑΣΙΩΝ Ν. ΛΕΣΒΟΥ

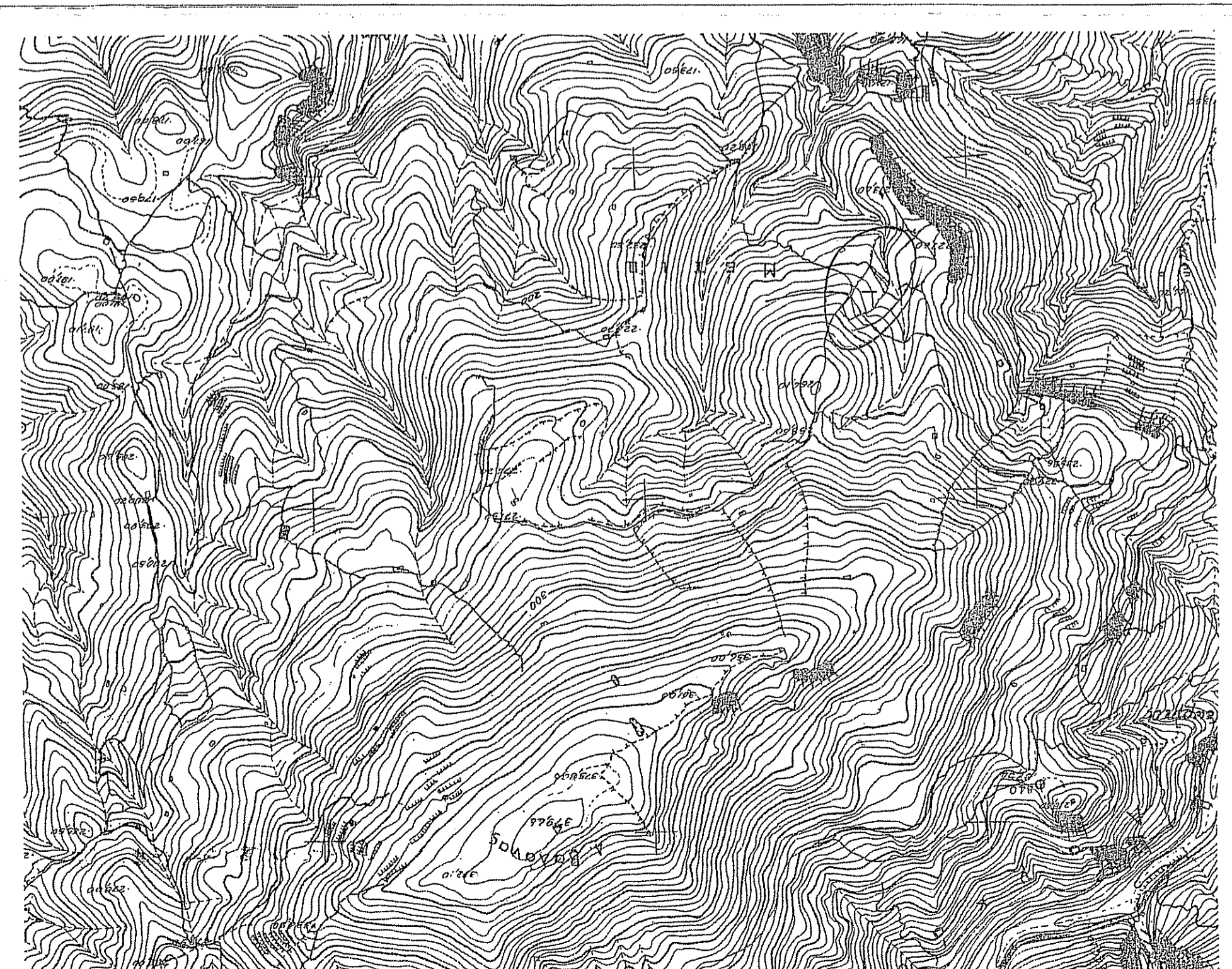
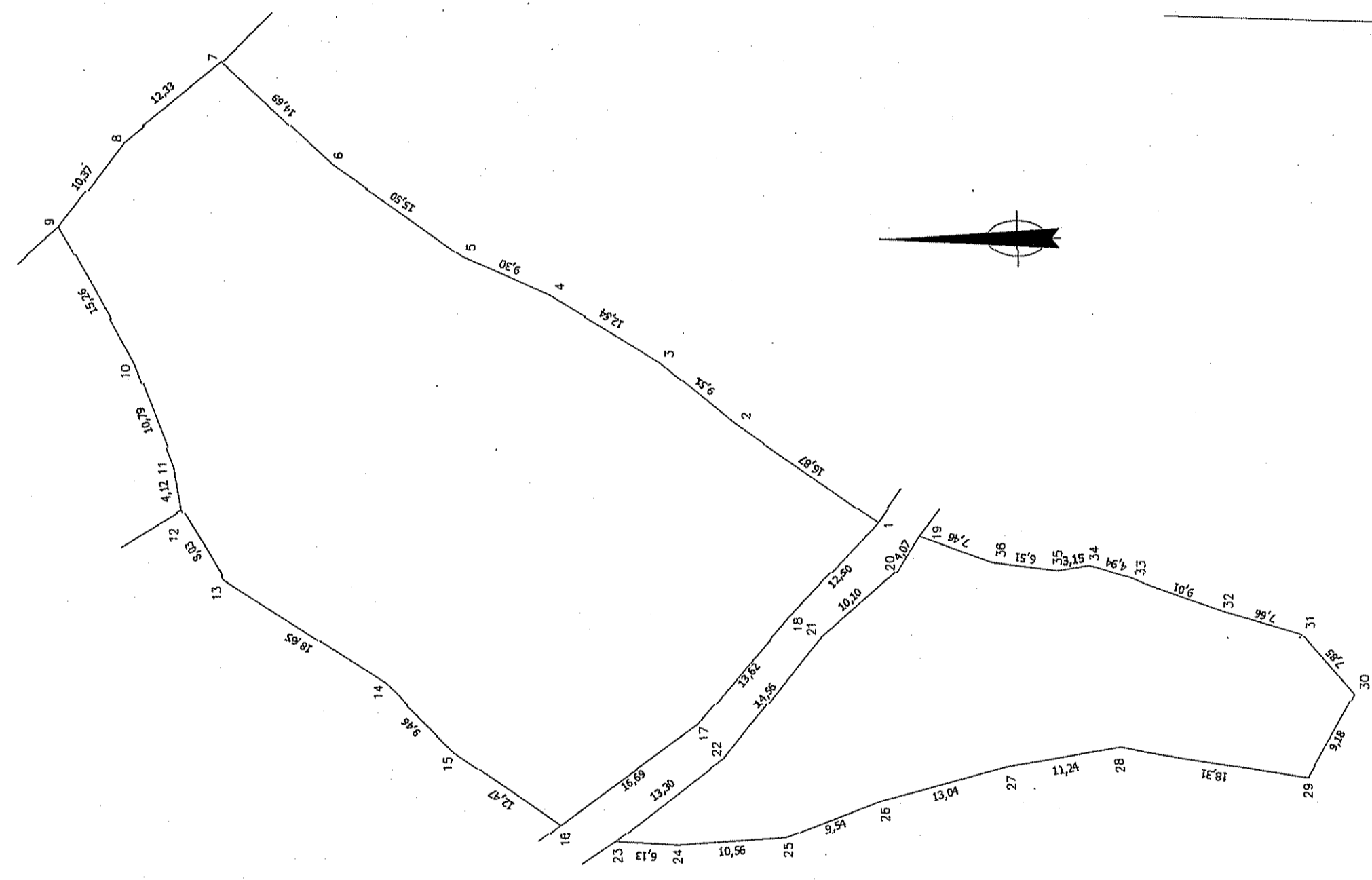
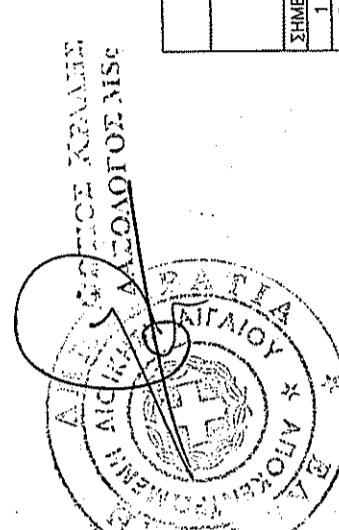

ΕΜΒΑΔΟΜΕΤΡΗΣΗ ΓΗΠΕΔΟΥ
 Με τη βοήθεια των ορθογωνικών συντεταγμένων των κορυφών του

ΣΗΜΕΙΟ	X	Y	ΜΗΚΟΣ
1	710787,76	4316814,31	16,87
2	710797,36	4316828,17	9,51
3	710803,48	4316835,47	12,64
4	710810,09	4316846,24	9,30
5	710813,88	4316854,73	15,50
6	710822,91	4316867,33	14,69
7	710833,02	4316877,99	10,79
8	710825,23	4316887,54	12,35
9	710817,02	4316893,88	10,37
10	710803,65	4316896,53	15,26
11	710793,54	4316892,75	4,12
12	710789,47	4316882,07	8,03
13	710782,53	4316878,03	18,65
14	710772,50	4316862,31	9,46
15	710765,77	4316855,66	12,47
16	710758,65	4316845,42	16,69
17	710758,49	4316831,94	13,62
18	710778,71	4316822,93	12,50
19	710787,78	4316814,31	

Ε=1/2 Σ(X_i + X_{i+1})(y_i - y_{i+1})
Ε= 2827,87 m²

ΕΜΒΑΔΟΜΕΤΡΗΣΗ ΓΗΠΕΔΟΥ
 Με τη βοήθεια των ορθογωνικών συντεταγμένων των κορυφών του

ΣΗΜΕΙΟ	X	Y	ΜΗΚΟΣ
19	710786,46	4316810,38	4,07
20	710782,99	4316812,51	10,10
21	710776,43	4316820,20	14,56
22	710765,17	4316829,42	13,30
23	710757,09	4316839,98	6,13
24	710756,74	4316853,87	10,56
25	710757,42	4316863,33	9,54
26	710760,81	4316814,41	13,04
27	710764,18	4316801,81	11,24
28	710765,98	4316790,72	18,31
29	710762,98	4316772,65	9,18
30	710770,37	4316768,11	7,85
31	710776,92	4316773,21	7,66
32	710779,11	4316780,58	9,01
33	710782,11	4316789,08	4,94
34	710783,46	4316793,83	3,15
35	710782,99	4316796,94	6,51
36	710783,83	4316803,40	7,46
19	710786,46	4316810,38	

Ε=1/2 Σ(X_i + X_{i+1})(y_i - y_{i+1})
Ε= 1058,88 m²