

# ΤΟΠΟΓΡΑΦΙΚΟ ΔΙΑΓΡΑΜΜΑ

Αποτύπωση τμήματος του 1315 τεμαχίου με στοιχεία κορυφών (Α-Β-Γ-Δ-Ε-Ζ-Η-Α) που ζητεί να εξαγοράσει ο Τζοβάρας Λάμπρος.

**ΚΑΙΜΑΚΑ : 1 / 250**

**ΕΜΒΑΔΟΝ : 1240.50 m<sup>2</sup>**

**ΘΕΣΗ :** Αγρόκτημα Συβότων Δήμου Ηγουμενίτσας

## ΥΠΟΜΝΗΜΑ

Βεβαιούται ότι το παραπάνω τμήμα βρίσκεται εκτός σχεδίου και δεν είναι άρτιο και οικοδομήσιμο κατά Γ.Ο.Κ. ως εκτός σχεδίου.

Το παραπάνω τμήμα απέχει από τη θάλασσα πάνω από 1000.00 μέτρα.

Τα όρια κατά την αποτύπωση υπέδειξε ο ενδιαφερόμενος

α/α	X	Y
A	178469.31	4368454.84
B	178458.95	4368467.33
T	178448.68	4368480.91
Δ	178467.16	4368490.57
E	178484.95	4368502.13
Z	178508.60	4368513.99
H	178488.49	4368478.77

α/α	X	Y
A	-17314.85	17494.64
B	-17325.81	17506.91
T	-17336.74	17520.28
Δ	-17318.37	17530.78
E	-17300.77	17543.15
Z	-17277.26	17556.06
H	-17296.32	17519.61

**ΗΓΟΥΜΕΝΙΤΣΑ ΜΑΡΤΙΟΣ 2016**  
**Ο ΜΗΧΑΝΙΚΟΣ**

**ΕΥΑΓΓΕΛΟΣ ΑΝΔ. ΚΑΣΚΑΝΗΣ**  
ΔΙΠΛ. ΑΡΧΙΤΕΚΤΟΝ ΜΗΧΑΝΙΚΟΣ  
ΕΠΙΘΥΛΑΒΟΣ ΟΙΚΟΔΟΜΩΝ  
ΠΑΝΕΠΙΣΤΗΜΙΟΥ  
ΜΕΛΟΣ Τ.Ε.Ε.  
Π. ΤΣΑΛΑΛΑΣ 10 ΣΥΡΟΣ 22607  
Α.Φ.Π. 025730666

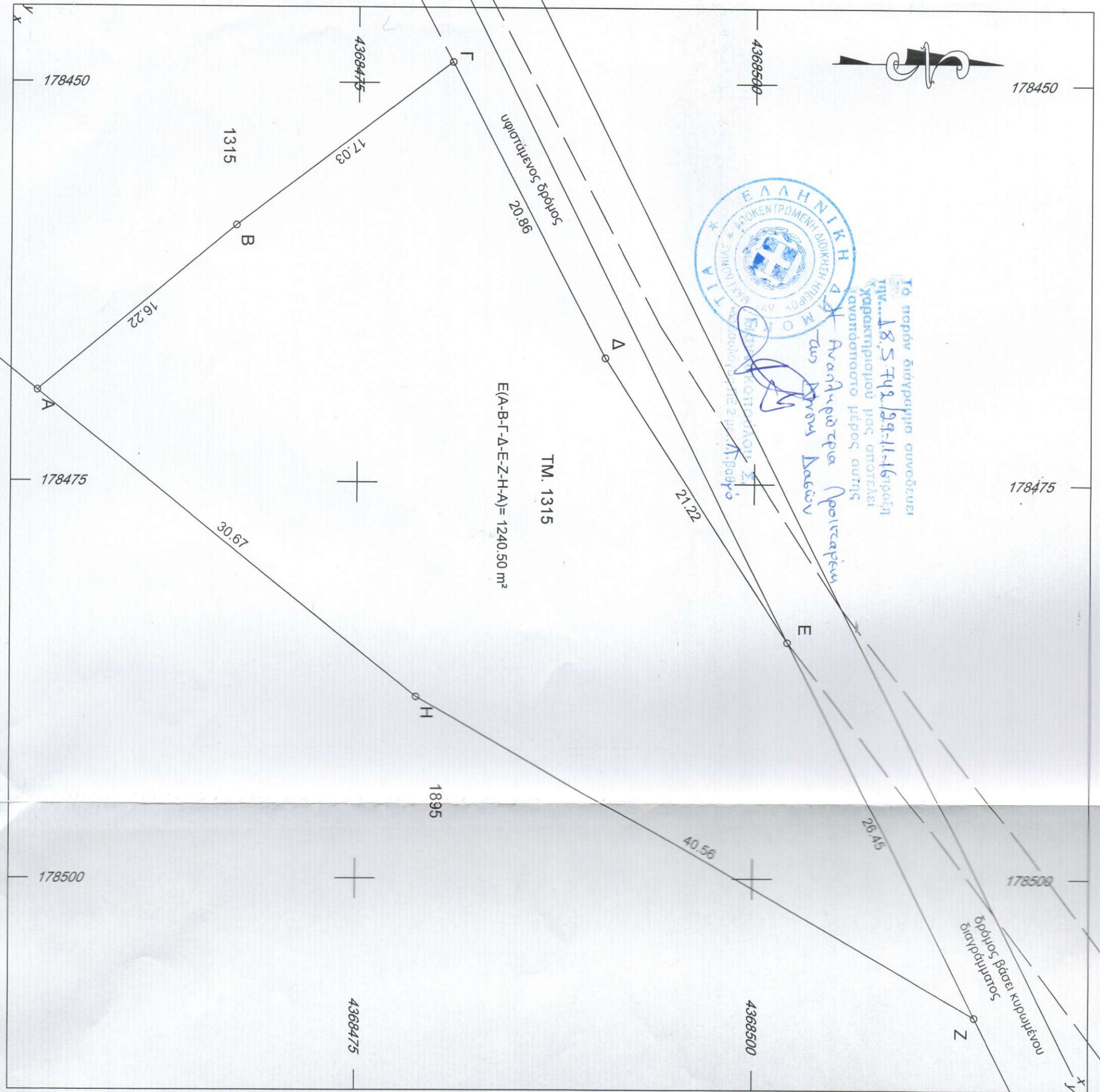

Το παρόν διάγραμμα συνοδεύει την... 18.5.748.199-11-16/04/17 Υφιστάμενος δρόμος 20.86m

Αναλυτικά Νοταρικά ως προς Δασών

Ε(Α-Β-Γ-Δ-Ε-Ζ-Η-Α) = 1240.50 m<sup>2</sup>

ΤΜ. 1315