

ΠΙΝΑΚΑΣ ΣΥΝΤΕΤΑΓΜΕΝΩΝ ΕΓΣΑ 87 ΓΕΩΤΕΜΑΧΙΟΥ

ΣΗΜΕΙΟ	X	Ψ
A20	301850.97	4185030.05
A21	301861.50	4185060.52
A22	301869.68	4185054.73
A23	301872.63	4185041.43
A24	301878.42	4185025.86
A25	301883.13	4185012.42
A26	301885.84	4185002.08
A27	301888.87	4184990.69
A28	301884.78	4184996.83
A29	301880.79	4185000.47
A30	301870.26	4185011.84
A31	301863.50	4185019.76
A32	301858.11	4185026.38

ΥΠΟΜΝΗΜΑ ΣΥΜΒΟΛΙΣΜΩΝ

- A1 ΚΟΡΥΦΕΣ ΓΕΩΤΕΜΑΧΙΟΥ
- K1 ΚΟΡΥΦΕΣ ΚΤΙΣΜΑΤΟΣ
- MANΔΡΑ
- ΚΟΛΩΝΑ ΔΕΗ
- ΚΟΛΩΝΑ ΟΤΕ
- ΔΕΝΤΡΟ
- ΚΤΙΣΜΑ
- Ρ.Γ.
- Ο.Γ.
- ΣΥΡΜΑΤΟΠΛΕΓΜΑ
- ΦΡΥΔΙ ΠΡΑΝΕΣ
- ΟΡΙΟ ΙΔΙΟΚΤΗΣΙΑΣ
- ΞΗΡΟΛΙΘΙΑ
- ΣΥΡΜΑΤΟΠΛΕΓΜΑ ΕΠΙ ΣΤΗΘΑΙΟΥ
- ΣΧΕΔΙΟ

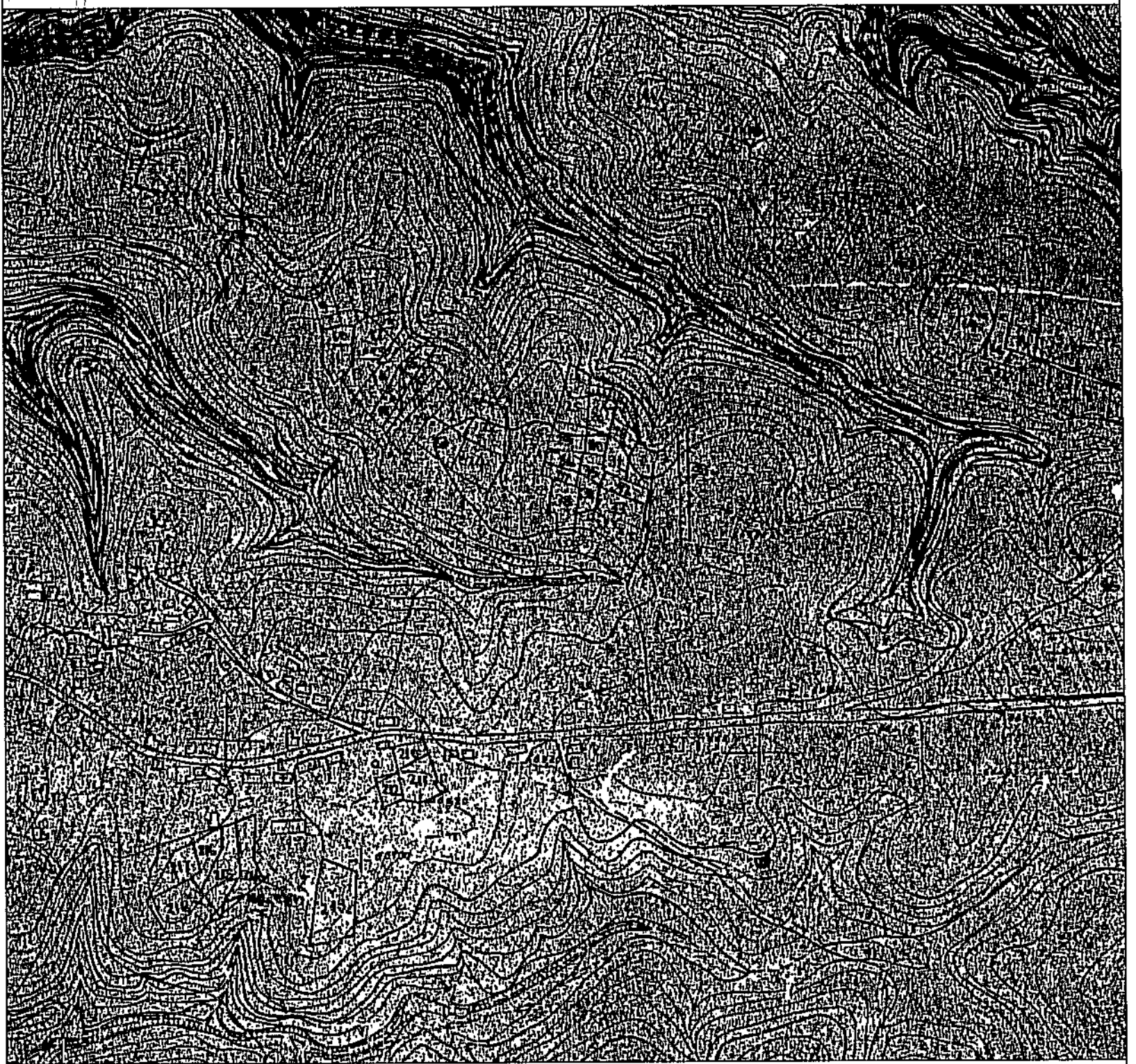

ΕΜΒΑΔΟΝ ΓΑΙΩΤΕΜΑΧΙΟΥ:
E=(A20,A21,A22,A23,A24,A25,A26,A27,A28,A29,A30,A31,A32,A20)=917.34Μ2

- ΠΑΡΑΤΗΡΗΣΕΙΣ:
- ΤΟ ΔΙΑΓΡΑΜΜΑ ΕΙΝΑΙ ΕΝΤΑΓΜΕΝΟ ΣΤΟ ΚΡΑΤΙΚΟ ΣΥΣΤΗΜΑ ΣΥΝΤΕΤΑΓΜΕΝΩΝ ΕΓΣΑ '87
 - ΟΙ ΔΙΑΣΤΑΣΕΙΣ ΚΑΙ ΤΑ ΕΜΒΑΔΑ ΥΠΟΛΟΓΙΣΘΗΚΑΝ ΑΝΑΛΥΤΙΚΑ ΑΠΟ ΤΙΣ ΣΥΝΤΕΤΑΓΜΕΝΕΣ ΤΩΝ ΚΟΡΥΦΩΝ.
 - Η ΕΙΣΑΡΤΗΣΗ ΑΠΟ ΤΟ ΕΓΣΑ'87 ΠΡΑΓΜΑΤΟΠΟΙΗΘΗΚΕ ΜΕ ΣΥΣΤΗΜΑ GPS THALES PM500 ΜΕ S/N : 201021011 ΚΑΙ ΜΕ ΧΡΗΣΗ ΓΕΩΔΑΙΤΙΚΟΥ ΣΤΑΘΜΟΥ TOPCON GRT-2009 ΜΕ S/N : VV0411 ΚΑΝΟΝΤΑΣ ΧΡΗΣΗ ΤΟΥ ΕΛΛΗΝΙΚΟΥ ΣΥΣΤΗΜΑΤΟΣ ΕΝΤΟΠΙΣΜΟΥ ΗΕΡΟΣ ΤΗΣ ΚΤΗΜΑΤΟΛΟΓΙΟ ΑΕ.

ΤΙΤΛΟΙ ΙΔΙΟΚΤΗΣΙΑΣ:-

ΟΔΟΠΟΡΙΚΟ ΣΚΑΡΙΦΗΜΑ - ΑΕΡΟΦΩΤΟΓΡΑΦΙΑ ΠΕΡΙΟΧΗΣ



ΟΡΟΙ ΔΟΜΗΣΗΣ

ΕΚΤΟΣ ΟΡΙΩΝ ΟΙΚΙΣΜΟΤ (Π.Δ. 24.05.1985-ΦΕΚ 270Δ/31.05.1985 & Ν: 3212-ΦΕΚ 308Α/31.12.2003)
 ΑΡΤΙΟΤΗΤΑ ΚΑΤΑ ΚΑΝΟΝΑ: ΕΝΤΟΣ ΖΟΕ Γ4 ΦΕΚ 1161 20/9/1993
 ΕΜΒΑΔΟΝ=6000ΤΜ - ΠΡΟΣΩΠΟ=25.00Μ (ΚΑΤΑ ΠΕΡΕΚΛΙΣΗ 4000 Τ.Μ. ΠΡΟ ΤΗΣ 20-9-1993 ΗΜΕΡΑ ΔΗΜ. ΦΕΚ)
 (ΓΙΑ ΠΡΟΣΩΠΟ ΣΕ ΚΟΙΝΟΧΡΗΣΤΟ ΔΡΟΜΟ)
 ΕΜΒΑΔΟΝ=4000ΤΜ - ΠΡΟΣΩΠΟ=25.00Μ
 (ΓΙΑ ΠΡΟΣΩΠΟ ΣΕ ΔΙΕΘΝΕΙΣ, ΕΘΝΙΚΕΣ ΕΠΑΡΧΙΑΚΕΣ ΔΗΜΟΤΙΚΕΣ ΚΑΙ ΚΟΙΝΟΤΙΚΕΣ ΟΔΟΥΣ ΩΣ ΚΑΙ ΣΕ ΕΓΚΑΤΑΛΕΙΜΕΝΑ ΤΜΗΜΑΤΑ ΤΟΥΣ ΚΑΙ ΣΙΔΗΡΟΔΡΟΜΙΚΕΣ ΓΡΑΜΜΕΣ)
 ΕΜΒΑΔΟΝ=4000ΤΜ - ΠΡΟΣΩΠΟ=45.00Μ - ΒΑΘΟΣ=50.00Μ

ΑΡΤΙΟΤΗΤΑ ΚΑΤΑ ΠΑΡΕΚΚΛΙΣΗ:

(ΧΩΡΙΣ ΠΡΟΣΩΠΟ ΣΕ ΔΡΟΜΟ) (ΠΡΟ 31.12.2003)
 ΕΜΒΑΔΟΝ=4000ΤΜ
 (ΓΙΑ ΠΡΟΣΩΠΟ ΣΕ ΔΙΕΘΝΕΙΣ, ΕΘΝΙΚΕΣ ΕΠΑΡΧΙΑΚΕΣ ΔΗΜΟΤΙΚΕΣ ΚΑΙ ΚΟΙΝΟΤΙΚΕΣ ΟΔΟΥΣ ΩΣ ΚΑΙ ΣΕ ΕΓΚΑΤΑΛΕΙΜΕΝΑ ΤΜΗΜΑΤΑ ΤΟΥΣ ΚΑΙ ΣΙΔΗΡΟΔΡΟΜΙΚΕΣ ΓΡΑΜΜΕΣ)
 ΕΜΒΑΔΟΝ=2000ΤΜ - ΠΡΟΣΩΠΟ=25.00Μ - ΒΑΘΟΣ=40.00Μ (ΠΡΟ 17.10.1978)
 ΕΜΒΑΔΟΝ=1200ΤΜ - ΠΡΟΣΩΠΟ=20.00Μ - ΒΑΘΟΣ=35.00Μ (ΠΡΟ 12.09.1964)
 ΕΜΒΑΔΟΝ=750ΤΜ - ΠΡΟΣΩΠΟ=10.00Μ - ΒΑΘΟΣ=15.00Μ (ΠΡΟ 12.11.1962)
 (ΕΝΤΟΣ ΤΗΣ ΖΩΝΗΣ ΠΟΛΕΩΝ ΚΑΙ ΟΙΚΙΣΜΩΝ & ΠΡΟ 24.04.1977)
 ΕΜΒΑΔΟΝ=2000ΤΜ

ΟΡΟΙ ΔΟΜΗΣΗΣ ΓΙΑ ΚΑΤΟΙΚΙΑ:

ΣΤΗΝΤΕΛΕΣΤΗΣ ΔΟΜΗΣΗΣ:
 (ΓΙΑ ΓΕΩΤΕΜΑΧΙΑ ΜΕ ΕΜΒΑΔΟΝ ΕΩΣ 4000ΤΜ)
 Σ.Δ.=0.20 ΜΕΓΙΣΤΗ ΔΟΜΗΣΗ=200ΤΜ
 (ΓΙΑ ΓΕΩΤΕΜΑΧΙΑ ΜΕ ΕΜΒΑΔΟΝ ΑΠΟ 4000ΤΜ ΕΩΣ 8000ΤΜ)
 ΔΟΜΗΣΗ=200ΤΜ + (ΕΜΒ. ΓΕΩΤΕΜΑΧΙΟΥ - 4000) * 0.02
 (ΓΙΑ ΓΕΩΤΕΜΑΧΙΑ ΜΕ ΕΜΒΑΔΟΝ ΑΠΟ 8000ΤΜ ΚΑΙ ΑΝΩ)
 ΔΟΜΗΣΗ=280ΤΜ + 9ΕΜΒ. ΓΕΩΤΕΜΑΧΙΟΥ - 8000) * 0.01
 ΜΕΓΙΣΤΗ ΔΟΜΗΣΗ=400ΤΜ

Ύψος κτίσματος: 7.50Μ (ΑΠΟ ΟΡΟΦΟΙ)
 ΚΑΛΥΨΗ: 10%

ΔΗΛΩΣΗ ΙΔΙΟΚΤΗΤΗ :

Ο ΚΑΤΩΤΙ ΥΠΟΓΡΑΦΜΕΝΟΣ ΚΛΗΡ.ΠΑΠΑΓΙΑΝΝΗ ΑΛΕΞΙΟΥ ΤΟΥ ΑΛΚΙΒΙΑΔΗ ΔΗΛΩΝΩ ΟΤΙ:
 α) ΤΑ ΟΡΙΑ ΤΟΥ ΓΕΩΤΕΜΑΧΙΟΥ ΜΕ ΤΑ ΣΤΟΙΧΕΙΑ: Ε (Α20,Α21,Α22,Α23,Α24,Α25,Α26,Α27,Α28,Α29,Α30,Α31,Α32,Α33,Α20) ΚΑΙ ΕΜΒΑΔΟΝ 917.34Μ2 ΠΟΥ ΒΡΙΣΚΕΤΑΙ ΣΤΗ ΘΕΣΗ "ΛΙΒΑΔΙ" ΣΤΗΝ ΑΓΡΟΤΙΚΗ ΠΕΡΙΟΧΗ ΤΗΣ ΤΟΠ.ΚΟΙΝΟΤ. ΚΟΤΜΑΝΗ ΤΗΣ Δ.Ε. ΦΟΛΩΝΗΣ ΤΟΥ ΔΗΜΟΤ ΑΡΧΑΙΑΣ ΟΛΥΜΠΙΑΣ ΤΗΣ Π.Ε. ΗΛΕΙΑΣ ΉΠΕΔΕΙΧΘΗΣΑΝ ΑΠΟ ΕΜΕΝΑ . Ο ΔΗΛΩΝ

ΔΗΛΩΣΗ ΜΗΧΑΝΙΚΟΥΤ (Ν. 651/77)

ΔΗΛΩΝΩ ΣΤΜΦΩΝΑ ΜΕ ΤΟ ΝΟΜΟ ΓΙΑ ΤΟ ΓΕΩΤΕΜΑΧΙΟ ΜΕ ΣΤΟΙΧΕΙΑ:
 E=(A20,A21,A22,A23,A24,A25,A26,A27,A28,A29,A30,A31,A32,A20)
 ΚΑΙ ΕΜΒΑΔΟΝ 917.34Μ2 ΠΟΥ ΒΡΙΣΚΕΤΑΙ ΣΤΗ ΘΕΣΗ "ΛΙΒΑΔΙ" ΣΤΗΝ ΑΓΡΟΤΙΚΗ ΠΕΡΙΟΧΗ ΤΗΣ ΤΟΠ.ΚΟΙΝΟΤ. ΚΟΤΜΑΝΗ ΤΗΣ Δ.Ε. ΦΟΛΩΝΗΣ ΤΟΥ ΔΗΜΟΤ ΑΡΧΑΙΑΣ ΟΛΥΜΠΙΑΣ ΤΗΣ Π.Ε. ΗΛΕΙΑΣ ΟΤΙ:
 α) ΕΙΝΑΙ ΜΗ ΑΡΤΙΟ ΚΑΙ ΟΧΙ ΟΙΚΟΔΟΜΗΣΙΜΟ ΚΑΤΑ ΚΑΝΟΝΑ ΩΣ ΠΡΟΣ ΤΟ ΕΜΒΑΔΟΝ ΚΑΙ ΤΙΣ ΔΙΑΣΤΑΣΕΙΣ ΣΤΜΦΩΝΑ ΜΕ ΤΙΣ ΠΟΛΥΩΔΟΜΙΚΕΣ ΔΙΑΤΑΞΕΙΣ ΠΟΥ ΙΣΧΥΟΥΝ ΣΗΜΕΡΑ ΤΗΣ ΔΕΗ 'Η ΑΓΩΓΟΣ ΦΥΣΙΚΟΥ ΑΕΡΙΟΥ ΚΑΙ
 β) ΒΡΙΣΚΕΤΑΙ ΕΚΤΟΣ ΣΧΕΔΙΟΥ, ΕΚΤΟΣ ΓΠΣ ΕΚΤΟΣ ΟΡΙΩΝ ΟΙΚΙΣΜΟΤ, ΕΚΤΟΣ ΖΩΝΗΣ ΟΙΚΙΣΜΟΤ, ΕΚΤΟΣ ΖΟΕ
 γ) ΔΕΝ ΕΜΠΙΠΤΕΙ ΣΤΙΣ ΔΙΑΤΑΞΕΙΣ ΤΟΥ ΝΟΜΟΥ 1337/Β3 ΠΕΡΙ ΕΙΣΦΟΡΩΝ ΣΕ ΓΗ ΚΑΙ ΧΡΗΜΑ
 δ) ΕΝΤΟΣ ΑΥΤΟΥ ΔΕ ΔΙΕΡΧΟΝΤΑΙ ΕΝΑΕΡΙΕΣ ΓΡΑΜΜΕΣ ΜΕΤΑΦΟΡΑΣ ΎΦΗΛΗΣ ΤΑΣΗΣ ΤΗΣ ΔΕΗ 'Η ΑΓΩΓΟΣ ΦΥΣΙΚΟΥ ΑΕΡΙΟΥ ΚΑΙ
 ε) ΕΝΤΟΣ ΑΥΤΟΥ 'Η ΣΕ ΑΠΟΣΤΑΣΗ ΜΙΚΡΟΤΕΡΗ ΤΩΝ 20Μ ΑΠΟ ΑΥΤΟ ΔΕ ΔΙΕΡΧΕΤΑΙ ΡΕΜΑ Ο ΜΗΧΑΝΙΚΟΣ

ΠΡΑΞΗ
 Το παρόν τοπογραφικό διάγραμμα ανήκει στο... 22.28.3/2016... πράξη χαρακτηρισμού μετ' ελαστική σύρση
 Πληρωμή: 22.28.3/2016

ΘΕΟΔΩΡΟΣ Σ. ΚΟΥΣΙΑΦΕΣ
 ΔΙΠΛ. ΑΓΡΟΝ. & ΤΟΠΟΓΡΑΦΟΣ ΜΗΧΑΝΙΚΟΣ
 ΕΘΝΙΚΟΥ ΜΕΤΣΟΒΙΟΥ ΠΟΛΥΤΕΧΝΕΙΟΥ
 ΜΕΛΟΣ Τ.Ε.Ε. ΑΡΙΘΜΟΣ ΜΗΤΡΩΟΥ 70623
 ΤΗΛ. ΚΙΝ. : 6974647962
 ΤΟΜΠΑΖΗ 15 - ΠΥΡΓΟΣ ΗΛΕΙΑΣ

ΤΕΧΝΙΚΟ ΓΡΑΦΕΙΟ
 ΤΟΠΟΓΡΑΦΙΚΩΝ ΚΑΙ ΚΤΗΜΑΤΟΛΟΓΙΚΩΝ ΕΦΑΡΜΟΓΩΝ
ΘΕΟΔΩΡΟΣ ΣΩΤ. ΚΟΥΣΙΑΦΕΣ
 ΤΟΠΟΓΡΑΦΟΣ ΜΗΧΑΝΙΚΟΣ ΕΘΝΙΚΟΥ ΜΕΤΣΟΒΙΟΥ ΠΟΛΥΤΕΧΝΕΙΟΥ
 ΖΑΚΥΝΤΟΥ 38 ΚΑΙ ΤΟΜΠΑΖΗ 15 ΠΥΡΓΟΣ ΤΗΛ. 2621035795 ΚΙΝ. 6974647962
WWW.TKOUSIAFES.NET E-MAIL : tkousiafes@gmail.com

ΙΔΙΟΚΤΗΤΗΣ ΚΛΗΡ.ΠΑΠΑΓΙΑΝΝΗ ΑΛΕΞΙΟΥ ΤΟΥ ΑΛΚΙΒΙΑΔΗ
 ΘΕΣΗ ΕΡΓΟΥ ΘΕΣΗ "ΛΙΒΑΔΙ" ΣΤΗΝ ΑΓΡ.ΠΕΡ. ΤΗΣ ΤΟΠ.ΚΟΙΝ. ΚΟΤΜΑΝΗ ΤΗΣ Δ.Ε. ΦΟΛΩΝΗΣ ΤΟΥ ΔΗΜΟΤ ΑΡΧ. ΟΛΥΜΠΙΑΣ ΤΗΣ Π.Ε. ΗΛΕΙΑΣ
 ΜΕΛΕΤΗΤΗΣ ΚΟΥΣΙΑΦΕΣ ΘΕΟΔΩΡΟΣ ΤΟΠΟΓΡΑΦΟΣ ΜΗΧΑΝΙΚΟΣ ΕΜΠ

ΘΕΜΑ ΣΧΕΔΙΟΥ ΤΟΠΟΓΡΑΦΙΚΟ ΔΙΑΓΡΑΜΜΑ
 ΑΡΙΘΜΟΣ ΣΧΕΔΙΟΥ T - 1
 ΚΛΙΜΑΚΑ ΣΧΕΔΙΟΥ 1 : 200
 ΠΕΡΙΟΔΟΣ ΕΚΠΟΝΗΣΗΣ ΤΗΣ ΜΕΛΕΤΗΣ ΑΥΓΟΥΣΤΟΣ 2016

ΤΠΟΓΡΑΦΗ - ΣΦΡΑΓΙΔΑ
ΘΕΟΔΩΡΟΣ Σ. ΚΟΥΣΙΑΦΕΣ
 ΔΙΠΛ. ΑΓΡΟΝ. & ΤΟΠΟΓΡΑΦΟΣ ΜΗΧΑΝΙΚΟΣ
 ΕΘΝΙΚΟΥ ΜΕΤΣΟΒΙΟΥ ΠΟΛΥΤΕΧΝΕΙΟΥ
 ΜΕΛΟΣ Τ.Ε.Ε. ΑΡΙΘΜΟΣ ΜΗΤΡΩΟΥ 70623
 ΤΗΛ. ΚΙΝ. : 6974647962
 ΤΟΜΠΑΖΗ 15 - ΠΥΡΓΟΣ ΗΛΕΙΑΣ