

στην ΣΥΜΦΩΝΗΤΗ ΠΡΟΚΑΤΑΡΚΤΗ ΕΚΔΟΣΗ 24-11-16 με την οποία καθορίστηκε η έκταση των 790,60 μ<sup>2</sup> Καταρτίστηκε στις 25-11-16

Διεύθυνση Διαπολεοδομικών Υπηρεσιών

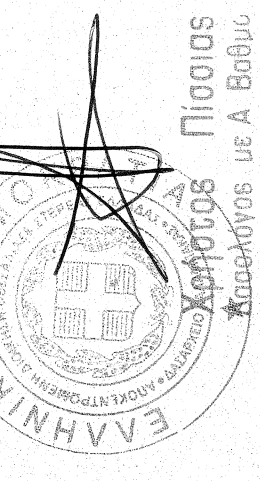

Το παρόν σχέδιο στην από 24-11-16 έκδοση αποτελεί μέρος Καταρτίστηκε στις 24-11-16

Η. Ενεργειακών υπηρεσιών

Η. Ενεργειακών υπηρεσιών

Αναστασίου Τσιμπούρη  
Δεσφολόγος

Χρήστος Πίσιος  
Καθηγητής με Α Βαθμ

**ΣΥΝΤΕΤΑΓΜΕΝΕΣ ΑΓΡΟΤΕΜΑΧΙΟΥ**

Α/Α	ΣΗΜΕΙΟ	X	Y	H	ΜΗΚΟΣ ΠΛΕΥΡΑΣ
1	1	303009,727	4397461,370	228,27	-
2	2	303009,665	4397478,421	228,54	18,05
3	3	302974,712	4397473,334	230,77	35,38
4	4	302984,843	4397442,710	228,12	32,26
5	1	303009,727	4397461,370	228,27	31,10

ΕΜΒΑΔΟ = 790,60 Μ<sup>2</sup>

**ΥΠΟΜΗΝΗΜΑ:**

- Οι συντεταγμένες που αναφέρονται στο Τοπογραφικό Διάγραμμα είναι στο Ελληνικό Γεωδαιτικό Σύστημα Αναφοράς 1987 (ΕΓΣΑ '87).
- Για τις μετρήσεις τριγωνισμού χρησιμοποιήθηκε GNSS δέκτης SOUTH-S80T με Serial Number: S8256AC; 171287206EM με ακρίβειες μετρήσης H: +/- 20mm +1ppm, V: +/- 25mm +1ppm

**ΔΗΛΩΣΗ ΙΔΙΟΚΤΗΤΗ**  
Ο κάτωθι υπογεγραμμένος, Καταστάς, Χρήστος, ιδιοκτήτης της ιδιοκτησίας που εμφανίζεται στο παρόν τοπογραφικό διάγραμμα, δηλώνω υπεύθυνα ότι τα αναγραφόμενα στο ανωτέρω διάγραμμα στοιχεία, είναι απόλυτα ακριβή. Τα όσα όρια της ιδιοκτησίας μου, τέθηκαν καθ' ύποδειξη μου και ευθύνονται για την ακρίβειά τους.  
Καλιθέα, / / 2016  
Ο/η Ιδιοκτήτης

**ΔΗΛΩΣΗ Ν.651/77**  
Το αγροτεμάχιο με στοιχεία 1.2.3.4.1, εμβαδού Ε= 790,60 μ<sup>2</sup>, είναι εκτός ορίων οικισμού και σύμφωνα με τις κείμενες πολεοδομικές διατάξεις δεν είναι άραιο και οικοδομήσιμο. Στην περιοχή του αγροτεμαχίου είναι υπό εξέλιξη μελέτη του Εθνικού Κτηματολογίου. Στην περιοχή του αγροτεμαχίου δεν υπάρχει υπό εξέλιξη Πράξη Εφαρμογής. Το αγροτεμάχιο βρίσκεται σε προστατευόμενη περιοχή (NATURA)

**Ο ΔΗΛΩΝ ΜΗΧΑΝΙΚΟΣ**

ΑΠΟΣΠΑΣΜΑ ΧΑΡΤΗ ΔΙΑΔΟΜΗΣ ΑΥΡΑΣ 1988

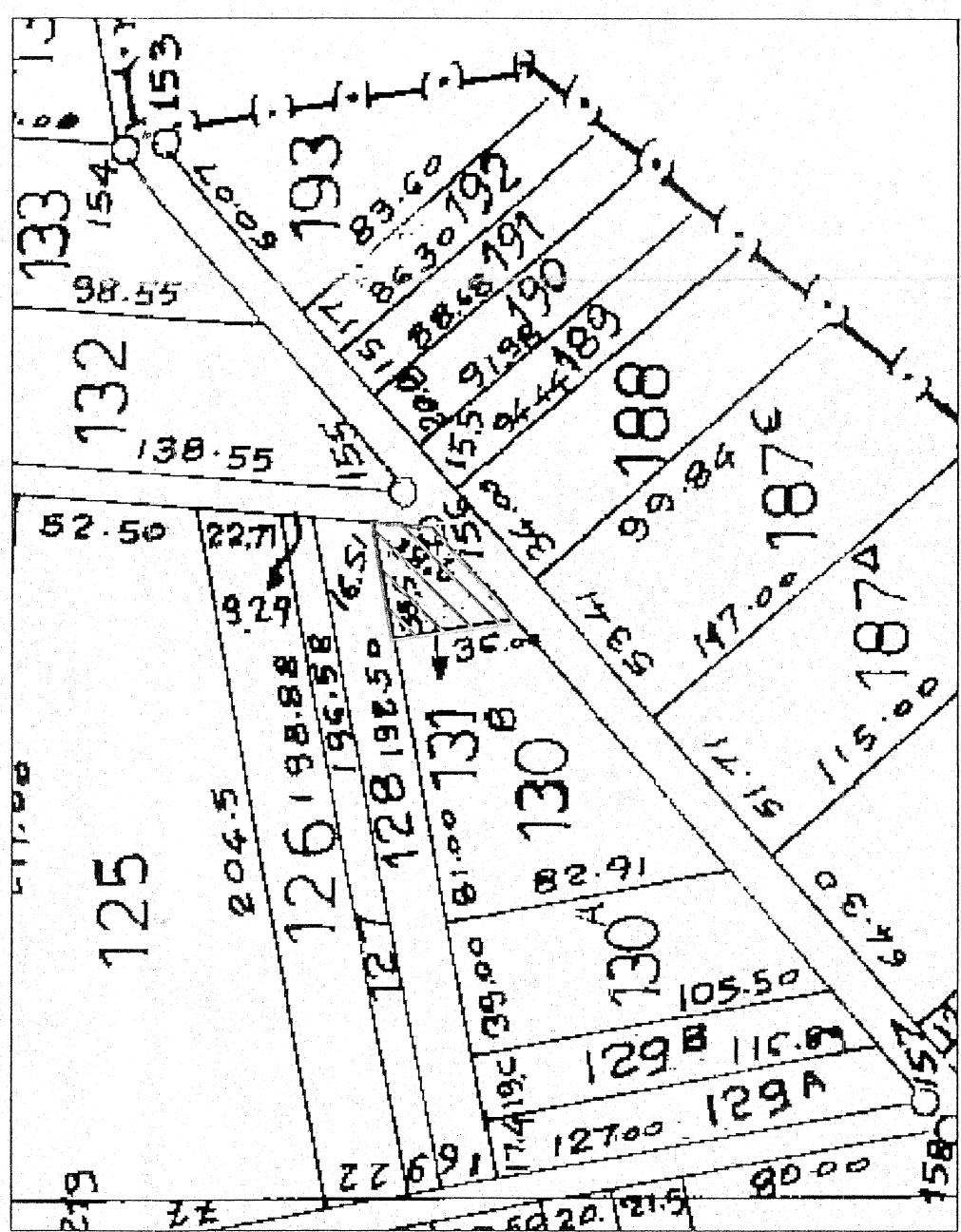

ΑΠΟΣΠΑΣΜΑ ΟΡΘΟΦΩΤΟΧΑΡΤΗ ΕΚΧΑ Α.Ε.

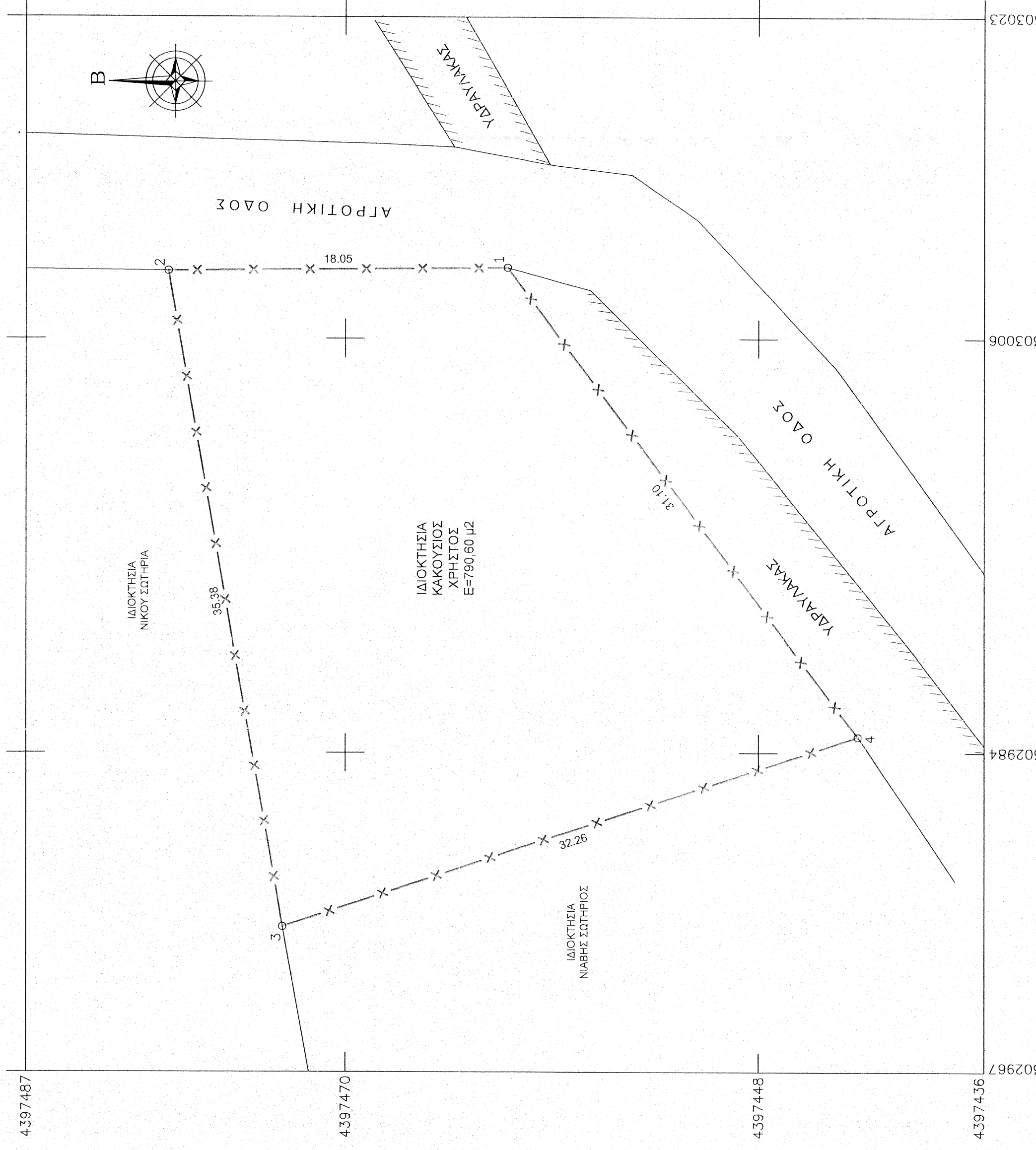
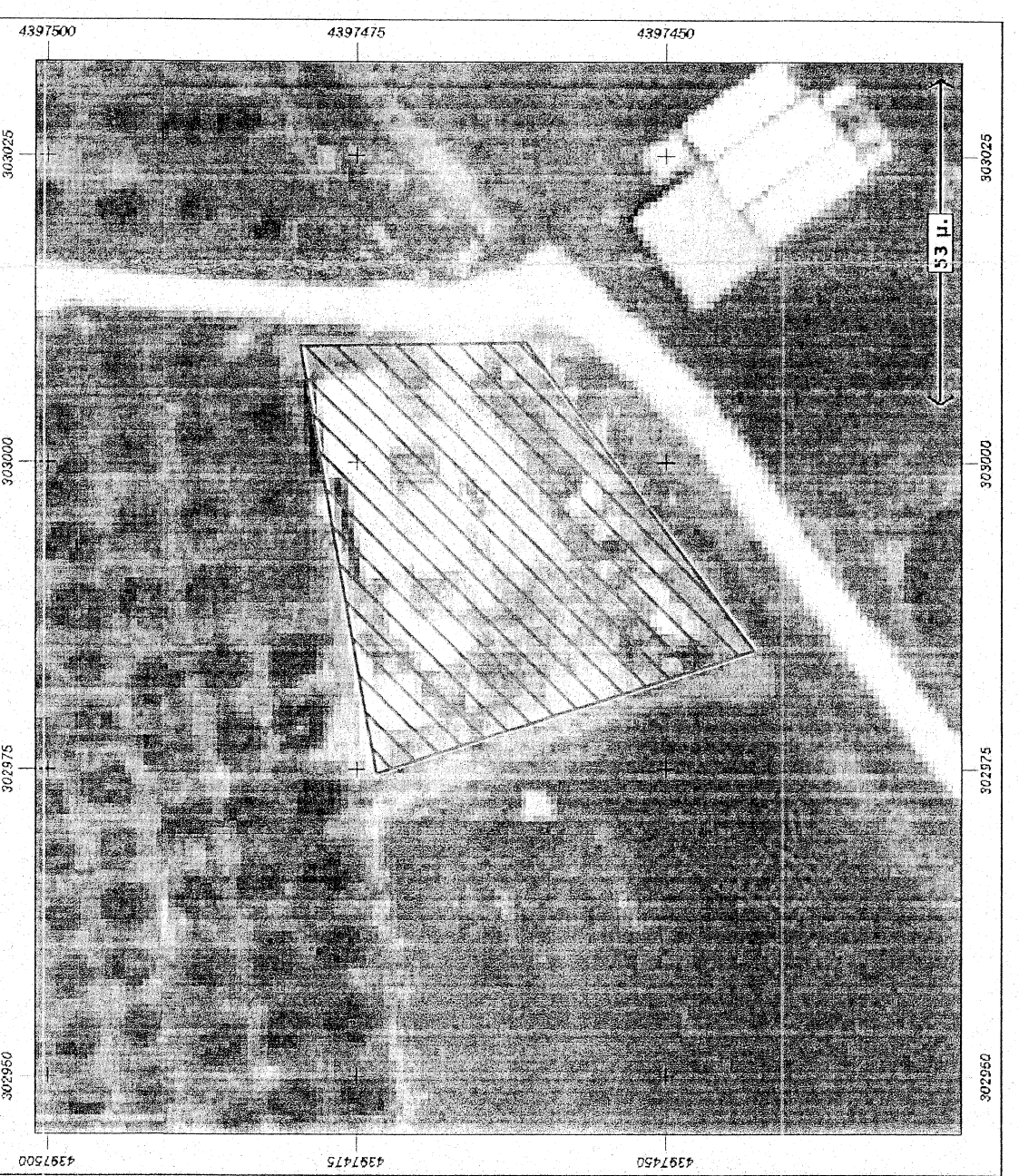

**ΟΡΟΙ ΔΟΜΗΣΗΣ**

άρθρο 4 Π.Ν.Π.Σ. παρ. 2 π.δ. 2431.5.1985, άρθρο 1 π.δ. 6/13.8.1986, παρ. 4 απόφασης 8821/173752/5.1/17.2.1987, άρθρο 1 π.δ. 727.3.1991, άρθρο 1 παρ. 2 και 3 π.δ. 21.6/11.7.1991, άρθρο 9 Ν.3937/11 (ΦΕΚ-Β'4031-3-11)

ΕΛΑΧΙΣΤΟ ΠΡΟΣΩΠΟ 25 μ. (για வீτσα μετά π.ν.01/01/2004)

ΕΛΑΧΙΣΤΟ ΕΜΒΑΔΟ 1000 μ. σε περιοχή NΑΤΥΡΑ 1, 4000 μ. σύμφωνα με το άρθρο 9 Ν.3937/11

ΜΕΓΙΣΤΟ ΠΟΣΟΣΤΟ ΚΑΛΥΨΗΣ ΤΩΝ ΓΗΠΕΔΩΝ 10 %

ΜΕΓΙΣΤΟΣ ΥΨΟΣ 7,50 μ

\* ΚΑΤΑ ΠΑΡΕΚΚΛΙΣΗ ΑΡΤΙΑ ΚΑΙ ΟΙΚΟΔΟΜΗΜΑ ΣΥΜΦΩΝΑ ΜΕ  
άρθρο 4 Π.Ν.Π.Σ. παρ. 2 π.δ. 2431.5.1985, άρθρο 1 π.δ. 6/13.8.1986, παρ. 4 απόφασης 8821/173752/5.1/17.2.1987, άρθρο 1 π.δ. 727.3.1991, άρθρο 1 παρ. 2 και 3 π.δ. 21.6/11.7.1991, άρθρο 9 Ν.3937/11 (ΦΕΚ-Β'4031-3-11)

**ΣΩΤΗΡΗΣ ΒΑΣ. ΠΑΠΑΧΡΗΣΤΟΣ**  
Διπλωμ. Πολιτικός Μηχανικός Δ.Π.Θ.  
Τριπόλων 22 - 422 00 Καλιθέα  
Α.Μ. Τ.Ε.Ε.: 107792  
Τηλ.-Φαξ: 2432 400131-6937180075  
Email: sotirispap@teemail.gr

**ΕΡΓΟΔΟΤΗΣ** ΚΑΚΟΥΣΙΟΣ ΧΡΗΣΤΟΣ

**ΕΡΓΟ** ΑΠΟΤΥΠΩΣΗ ΑΓΡΟΤΕΜΑΧΙΟΥ ΥΦΙΣΤΑΜΕΝΗ ΚΑΤΑΣΤΑΣΗ

**ΤΟΠΟΘΕΣΙΑ** ΘΕΣΗ "ΜΑΥΡΟΣ" ΚΤΗΜ. ΠΕΡ. ΑΥΡΑΣ Δ. ΚΑΛΙΚΑΣ

**ΘΕΜΑ ΣΧΕΔΙΟΥ :** ΤΟΠΟΓΡΑΦΙΚΟ ΔΙΑΓΡΑΜΜΑ

**ΚΛΙΜΑΚΑ :** 1/200 **ΗΜΕΡΟΜΗΝΙΑ :** ΙΟΥΛΙΟΣ 2016

**Ο ΣΥΝΤΑΞΑΣ**

ΣΩΤΗΡΗΣ ΒΑΣ. ΠΑΠΑΧΡΗΣΤΟΣ  
ΔΙΠΛΩΜ. ΠΟΛΙΤΙΚΟΣ ΜΗΧΑΝΙΚΟΣ Δ.Π.Θ.  
ΜΕΛΟΣ Τ.Ε.Ε. Α.Μ. Τ.Ε.Ε.: 107792  
ΤΡΙΠΟΛΩΝ 22 - 422 00 ΚΑΛΙΘΕΑ  
ΤΗΛ.: 24324 00131 - ΚΗ: 6937180075  
ΑΦΜ 049566663 • ΔΟΥ ΤΡΙΚΑΛΩΝ  
email: sotirispap@teemail.gr