ΑΠΟΣΠΑΣΜΑ ΧΑΡΤΗ Γ.Υ.Σ

θέση έργου κλίμακα1:50000

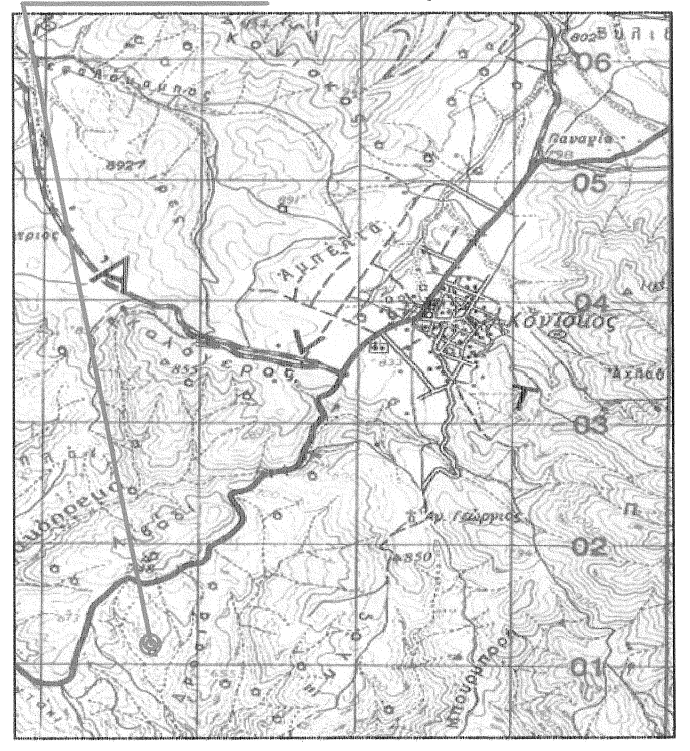

ΥΠΟΜΝΗΜΑ ΣΥΜΒΟΛΙΣΜΟΥ

- Υπάρχον κτίριο
- Μελλοντικό κτίριο
- Βεράντα κτίριο
- 1 Θέση λήψης φώτο
- Όρια τεμαχιων
- Συρματοπερίφραξη
- Μανδρότοιχος
- Πρανές
- Ρυμ. Γραμμη
- Οικοδ. Γραμμη

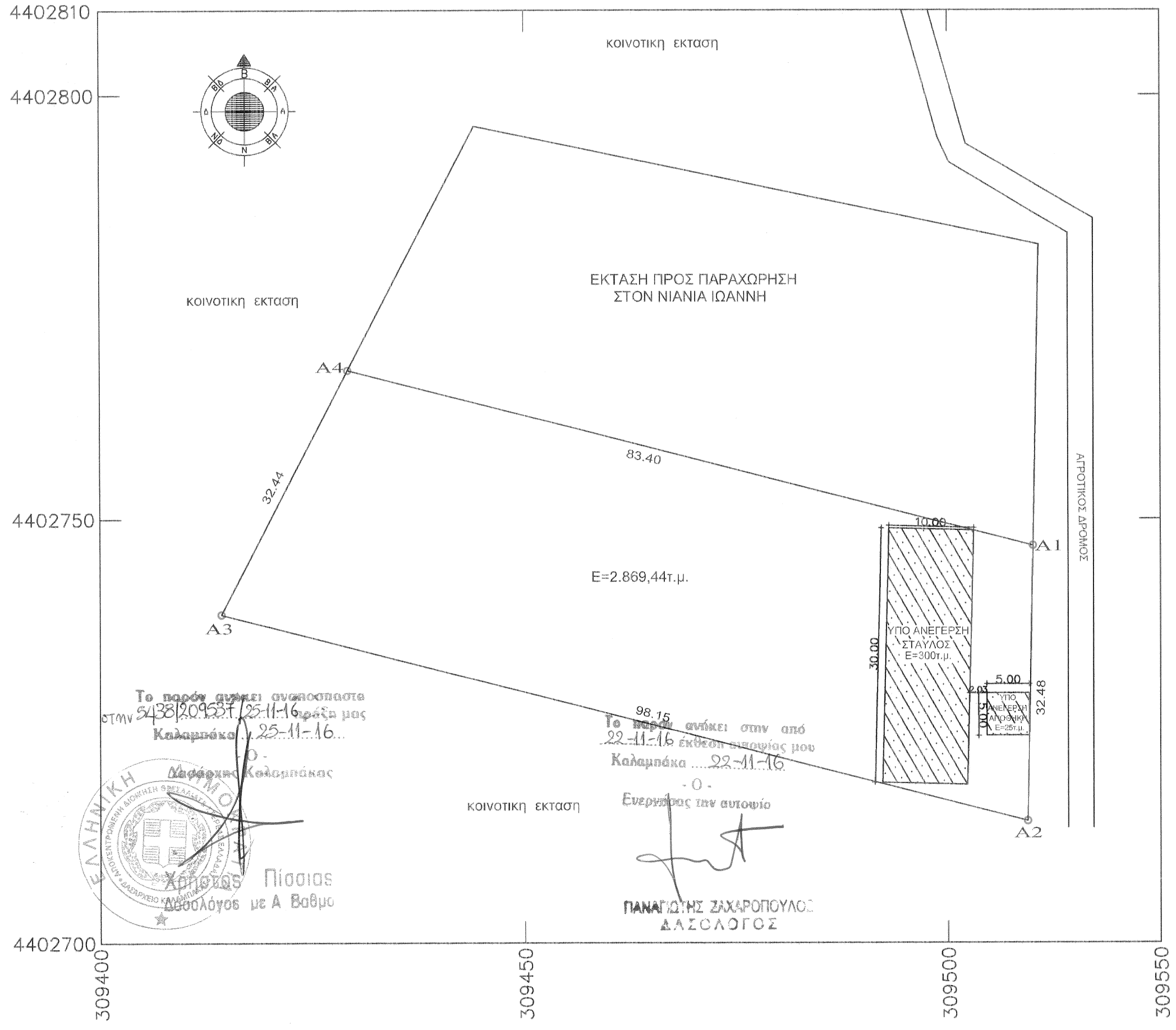


ΕΜΒΑΔΟ ΤΕΜΑΧΙΟΥ
Ε = 2.869,44μ2

| Κορυφή | X | Y | Li,i+1 |
|---|---|---|---|
| A1 | 309509.999 | 4402746.816 | 35.55 |
| A2 | 309509.350 | 4402714.340 | 98.15 |
| A3 | 309414.280 | 4402738.730 | 32.44 |
| A4 | 309429.214 | 4402767.525 | 83.40 |

ΔΗΛΩΣΗ ΙΔΙΟΚΤΗΤΗ (Ν. 4030/2011)

Ο κάτωθι υπογεγραμμένος Δημήτριος Νιανιας δηλώνω υπεύθυνα & εν γνώσει των συνεπειών του νόμου περί ψευδούς δηλώσεως ότι:

1. Τα αρχικά καί υλοποιημένα όρια του τεμαχίου με στοιχεία Α1-Α2-Α3-Α4-Α1 και εμβαδο Ε=2.869,44τ.μ.που βρισκεται στην θεση "Τρυπα" της Κτηματικης Περιφερεια Κονισκου του Δημου Καλαμπακας, υποδείχθηκαν από εμενα,και
2. ευθυνομαι για την ακριβεια των δηλουμένων ορίων του τεμαχιου και για την ύπαρξη και την αιτία του δικαιώματος αυτου .

Ο ΔΗΛΩΝ

ΠΑΡΑΤΗΡΗΣΕΙΣ

1. Το διαγραμμα ειναι ενταγμένο στο κρατικό σύστημα συντεταγμένων Ε.Γ.Σ.Α. '87.
2. Η εξάρτηση απο το Ε.Γ.Σ.Α. '87 πραγματοποιήθηκε με σύστημα *G.P.S* και κανοντας χρηση του Τριγωνομετρικου Σημειου της Γ.Υ.Σ.

**ΕΡΓΟΔΟΤΗΣ :** ΔΗΜΗΤΡΙΟΣ ΝΙΑΝΙΑΣ

**ΕΡΓΟ :** ΥΠΟ ΙΔΡΥΣΗ ΚΤΗΝΟΤΡΟΦΙΚΗ ΜΟΝΑΔΑ

**ΘΕΣΗ ΕΡΓΟΥ:** (ΤΡΥΠΑ) - ΚΤΗΜΑΤ. ΠΕΡΙΦ. ΚΟΝΙΣΚΟΥ - ΠΕΡΙΦΕΡΕΙΑΚΗ ΕΝΟΤΗΤΑ ΤΡΙΚΑΛΩΝ - ΠΕΡΙΦΕΡΕΙΑ ΘΕΣΣΑΛΙΑΣ

**ΜΕΛΕΤΗΤΗΣ:** ΝΙΚΟΥ ΚΩΝΣΤΑΝΤΙΝΟΣ
ΠΟΛΙΤΙΚΟΣ ΜΗΧΑΝΙΚΟΣ

**ΘΕΜΑ ΣΧΕΔΙΟΥ :** ΤΟΠΟΓΡΑΦΙΚΟ ΔΙΑΓΡΑΜΜΑ

| **ΚΛΙΜΑΚΑ ΣΧΕΔΙΟΥ:** 1 : 500 | **ΗΜΕΡΟΜΗΝΙΑ :** ΣΕΠΤΕΜΒΡΙΟΣ 2016 |
|---|---|

**ΣΦΡΑΓΙΔΑ - ΥΠΟΓΡΑΦΗ**

ΚΩΝΣΤΑΝΤΙΝΟΣ ΝΙΚΟΥ
ΠΟΛΙΤΙΚΟΣ ΜΗΧΑΝΙΚΟΣ - ΣΔΕ
ΕΛΛΗΝΙΚΗ 7 - ΤΡΙΚΑΛΑ
ΤΗΛ. 2243... - ΑΦΜ 046051909
ΔΟΥ ΤΡΙΚΑΛΩΝ

**ΑΡΙΘΜΟΣ ΣΧΕΔΙΟΥ**

**Τ 1**