

Η παρούσα μελέτη πραγματοποιήθηκε σύμφωνα με το άρθρο 11, παρ. 1, του Ν. 2291/1994 (Φ.Ε.Κ. 268/94) και το άρθρο 17, παρ. 1, του Ν. 2291/1994 (Φ.Ε.Κ. 268/94) και το άρθρο 17, παρ. 1, του Ν. 2291/1994 (Φ.Ε.Κ. 268/94).
 Ημερομηνία: 11-08-2015
 Ομοσπονδία Μηχανικών Γεωγράφων
 Τμήμα Γεωγραφικών Μηχανικών
 Αριθμός Μητρώου: 11-08-2015

- ΤΥΠΟΛΟΓΟΣ ΣΥΜΒΟΛΩΝ
 ΟΡΟΣ ΔΙΑΒΑΤΕΡΙΑΣ
 ΣΤΡΩΜΑΤΟΠΟΙΗΣΗ
 ΠΕΡΙΦΕΡΕΙΑΚΟ ΔΙΑΧΕΙΡΙΣΤΗΡΙΟ
 ΚΑΡΠΟΚΟΜΗ ΑΓΡΟΤΙΚΟΥ ΜΑΛΟΥ (ΓΡΑΜΜΗΣ)
 ΚΑΡΠΟΚΟΜΗ ΑΓΡΟΤΙΚΟΥ ΜΑΛΟΥ (ΓΡΑΜΜΗΣ)
 ΚΑΡΠΟΚΟΜΗ ΑΓΡΟΤΙΚΟΥ ΜΑΛΟΥ (ΓΡΑΜΜΗΣ)
 ΚΑΡΠΟΚΟΜΗ ΑΓΡΟΤΙΚΟΥ ΜΑΛΟΥ (ΓΡΑΜΜΗΣ)

ΔΙΑΜΕΤΡΟΙ ΣΤΡΩΜΑΤΟΠΟΙΗΣΗΣ ΚΑΡΠΟΚΟΜΗΣ ΑΓΡΟΤΙΚΟΥ ΜΑΛΟΥ

Χ/Υ	Χ	Υ	Χ/Υ	Χ	Υ
101	405797,25	4157923,20	101	405797,25	4157923,20
102	405848,48	4157923,20	102	405848,48	4157923,20
103	405899,71	4157923,20	103	405899,71	4157923,20
104	406000,94	4157923,20	104	406000,94	4157923,20
105	406102,17	4157923,20	105	406102,17	4157923,20
106	406203,40	4157923,20	106	406203,40	4157923,20
107	406304,63	4157923,20	107	406304,63	4157923,20
108	406405,86	4157923,20	108	406405,86	4157923,20
109	406507,09	4157923,20	109	406507,09	4157923,20
110	406608,32	4157923,20	110	406608,32	4157923,20
111	406709,55	4157923,20	111	406709,55	4157923,20
112	406810,78	4157923,20	112	406810,78	4157923,20
113	406912,01	4157923,20	113	406912,01	4157923,20
114	407013,24	4157923,20	114	407013,24	4157923,20
115	407114,47	4157923,20	115	407114,47	4157923,20
116	407215,70	4157923,20	116	407215,70	4157923,20
117	407316,93	4157923,20	117	407316,93	4157923,20
118	407418,16	4157923,20	118	407418,16	4157923,20
119	407519,39	4157923,20	119	407519,39	4157923,20
120	407620,62	4157923,20	120	407620,62	4157923,20
121	407721,85	4157923,20	121	407721,85	4157923,20
122	407823,08	4157923,20	122	407823,08	4157923,20
123	407924,31	4157923,20	123	407924,31	4157923,20
124	408025,54	4157923,20	124	408025,54	4157923,20
125	408126,77	4157923,20	125	408126,77	4157923,20
126	408228,00	4157923,20	126	408228,00	4157923,20
127	408329,23	4157923,20	127	408329,23	4157923,20
128	408430,46	4157923,20	128	408430,46	4157923,20
129	408531,69	4157923,20	129	408531,69	4157923,20
130	408632,92	4157923,20	130	408632,92	4157923,20
131	408734,15	4157923,20	131	408734,15	4157923,20
132	408835,38	4157923,20	132	408835,38	4157923,20
133	408936,61	4157923,20	133	408936,61	4157923,20
134	409037,84	4157923,20	134	409037,84	4157923,20
135	409139,07	4157923,20	135	409139,07	4157923,20
136	409240,30	4157923,20	136	409240,30	4157923,20
137	409341,53	4157923,20	137	409341,53	4157923,20
138	409442,76	4157923,20	138	409442,76	4157923,20
139	409544,00	4157923,20	139	409544,00	4157923,20
140	409645,23	4157923,20	140	409645,23	4157923,20

1. ΟΡΟΣ ΔΙΑΒΑΤΕΡΙΑΣ
 Σύμφωνα με το Ν. 2291/1994 (Φ.Ε.Κ. 268/94) και το άρθρο 17, παρ. 1, του Ν. 2291/1994 (Φ.Ε.Κ. 268/94) και το άρθρο 17, παρ. 1, του Ν. 2291/1994 (Φ.Ε.Κ. 268/94) και το άρθρο 17, παρ. 1, του Ν. 2291/1994 (Φ.Ε.Κ. 268/94).
 Ημερομηνία: 11-08-2015
 Ομοσπονδία Μηχανικών Γεωγράφων
 Τμήμα Γεωγραφικών Μηχανικών
 Αριθμός Μητρώου: 11-08-2015

2. ΠΕΡΙΛΗΨΗ ΠΕΡΙΕΧΟΜΕΝΟΥ
 Η παρούσα μελέτη πραγματοποιήθηκε σύμφωνα με το άρθρο 11, παρ. 1, του Ν. 2291/1994 (Φ.Ε.Κ. 268/94) και το άρθρο 17, παρ. 1, του Ν. 2291/1994 (Φ.Ε.Κ. 268/94) και το άρθρο 17, παρ. 1, του Ν. 2291/1994 (Φ.Ε.Κ. 268/94).
 Ημερομηνία: 11-08-2015
 Ομοσπονδία Μηχανικών Γεωγράφων
 Τμήμα Γεωγραφικών Μηχανικών
 Αριθμός Μητρώου: 11-08-2015

3. ΛΕΞΙΛΟΓΙΟ
 Η παρούσα μελέτη πραγματοποιήθηκε σύμφωνα με το άρθρο 11, παρ. 1, του Ν. 2291/1994 (Φ.Ε.Κ. 268/94) και το άρθρο 17, παρ. 1, του Ν. 2291/1994 (Φ.Ε.Κ. 268/94) και το άρθρο 17, παρ. 1, του Ν. 2291/1994 (Φ.Ε.Κ. 268/94).
 Ημερομηνία: 11-08-2015
 Ομοσπονδία Μηχανικών Γεωγράφων
 Τμήμα Γεωγραφικών Μηχανικών
 Αριθμός Μητρώου: 11-08-2015

4. ΠΙΝΑΚΑΣ ΑΝΑΜΕΤΡΗΣΕΩΝ
 Η παρούσα μελέτη πραγματοποιήθηκε σύμφωνα με το άρθρο 11, παρ. 1, του Ν. 2291/1994 (Φ.Ε.Κ. 268/94) και το άρθρο 17, παρ. 1, του Ν. 2291/1994 (Φ.Ε.Κ. 268/94) και το άρθρο 17, παρ. 1, του Ν. 2291/1994 (Φ.Ε.Κ. 268/94).
 Ημερομηνία: 11-08-2015
 Ομοσπονδία Μηχανικών Γεωγράφων
 Τμήμα Γεωγραφικών Μηχανικών
 Αριθμός Μητρώου: 11-08-2015

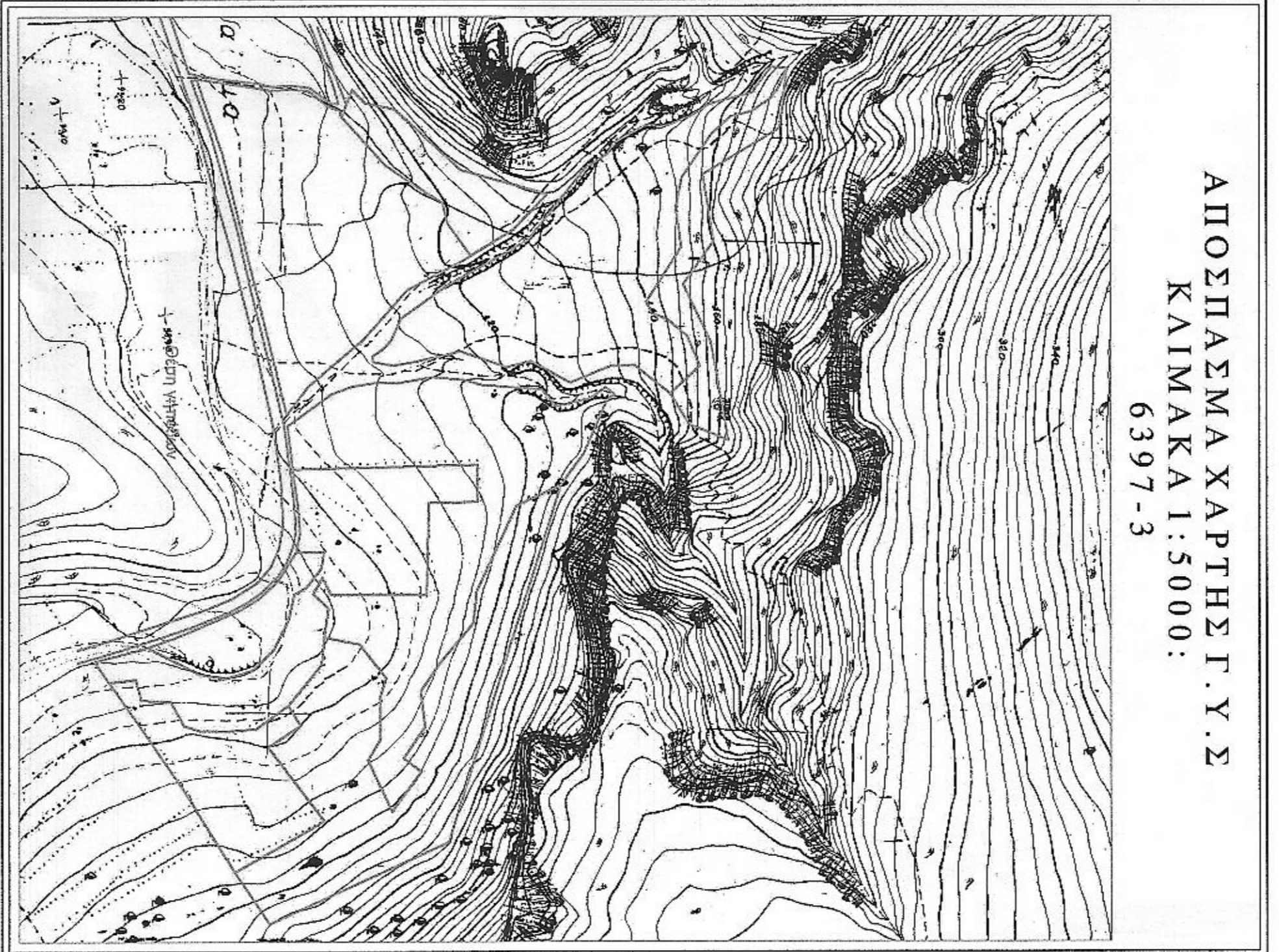

ΤΟΠΟΓΡΑΦΟΣ ΜΗΧΑΝΙΚΟΣ Τ.Ε.
ΚΩΝΣΤΑΝΤΙΝΟΣ Η. ΜΑΥΤΙΔΗΣ
 ΑΙΩΝΙΟΥ 37 - ΝΑΥΠΑΚΤΟ
 ΚΜ. 684783888

Εργολάβος
ΚΑΡΠΟΚΟΜΗ ΑΝΑΓΕΝΝΗΣΙΑΣ ΜΑΛΟΥ
ΑΠΟΤΥΠΩΣΗ ΔΙΑΚΟΙΝΗΣ
ΑΝΙΚΟΠΡΟΤΥΠΗ & Κ. ΤΟΝΟΥ & Σ. ΔΕΛΙΝΗΣ
 ΔΙΕΥΣΗ ΝΑΥΤΙΛΙΑΚΩΝ (ΕΡΕΥΝΑ ΟΧΕΔΙΟΥ)

Σκαλίστης
ΚΩΝΣΤΑΝΤΙΝΟΣ ΜΑΥΤΙΔΗΣ
 Είδη: 02/20/20

ΤΟΠΟΓΡΑΦΙΚΟ ΔΙΑΓΡΑΜΜΑ
 Α1

Χ/Υ: 1:1000
 Σφραγίδα
 Χ/Υ: 1:1000
 Χ/Υ: 1:1000
 ΙΑΝΟΥΑΡΙΟΣ 2015
 Σφραγίδα

ΜΑΥΤΙΔΗΣ Κ. ΚΩΝΣΤΑΝΤΙΝΟΣ
 ΚΑΡΠΟΚΟΜΗ ΑΝΑΓΕΝΝΗΣΙΑΣ ΜΑΛΟΥ
 ΑΝΑΓΕΝΝΗΣΙΑΣ ΜΑΛΟΥ (ΓΡΑΜΜΗΣ) Ε3 + 0848/53 Π.Α.