

ΕΠΙΧΩΡΗΜΑΤΑ ΚΑΤΑ ΤΗ ΓΩΝΙΑ	ΕΠΙΧΩΡΗΜΑΤΑ ΚΑΤΑ ΤΗ ΓΩΝΙΑ
A1 3426.100	A1 3426.100
A2 3426.100	A2 3426.100
A3 3426.100	A3 3426.100
A4 3426.100	A4 3426.100
A5 3426.100	A5 3426.100
A6 3426.100	A6 3426.100
A7 3426.100	A7 3426.100
A8 3426.100	A8 3426.100
A9 3426.100	A9 3426.100
A10 3426.100	A10 3426.100

ΥΠΟΜΝΗΜΑ

ΟΡΙΟ ΓΗΡΑΔΟΥ
ΣΤΑΘΕΡΟΠΟΙΟΥΜΕΝΟΝ
ΤΡΥΦΟΝΟΜΩΣ
ΑΚΤΩΝ ΤΗΣ ΓΗΣ

ΣΤΟΙΧΙΑ ΓΕΩΜΑΘΙΑΣ

ΕΓΓΡΑΦΗ ΑΝΩΤΑΤΟΥ ΓΕΩΜΕΤΡΩΝ

ΕΙΣ Τ.Σ.Α. 87 (ΕΠΙΣΤΑΣΙΣ ΓΕΩΜΕΤΡΩΝ ΕΠΙΣΤΑΣΙΣ)

ΕΠΙΧΩΡΗΜΑΤΑ ΚΑΤΑ ΤΗ ΓΩΝΙΑ

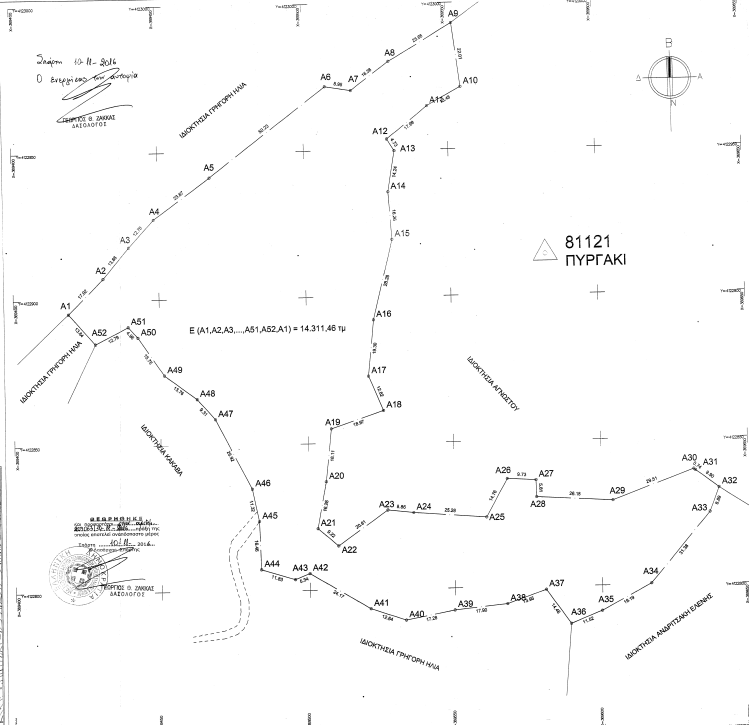

- Ε(Α1, Α2, Α3, Α4, Α5, Α6, Α7, Α8, Α9, Α10, Α11, Α12, Α13, Α14, Α15, Α16, Α17, Α18, Α19, Α20, Α21, Α22, Α23, Α24, Α25, Α26, Α27, Α28, Α29, Α30, Α31, Α32, Α33, Α34, Α35, Α36, Α37, Α38, Α39, Α40, Α41, Α42, Α43, Α44, Α45, Α46, Α47, Α48, Α49, Α50, Α51, Α52, Α1) = 14.311,48 τμ

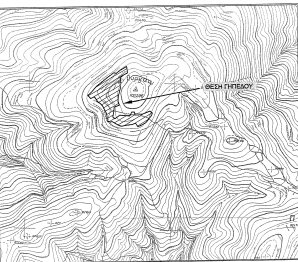

ΟΡΟΙ ΔΙΑΘΗΚΗΣ (Π.Δ.24-5-98 ΦΕΚ 27051-6/98)
(Π.Δ.2912 ΦΕΚ 266431-10-2005)
(Ν. 2672/2011 ΦΕΚ 266431-10-2011)

ΟΡΟΙ ΔΙΑΘΗΚΗΣ ΚΑΤΑΣΤΑΣΗ ΣΥΜΦΩΝΟΥ ΕΡΓΟΥΣ ΠΑΡΧΩΝ ΥΠΟΤΟΛΟΥ ΜΟΥΣΤΟΥ
ΦΕΚ 252 Α.Π.11.02.05-2015 ΑΡΙΘΜΟΣ ΑΠΟΔΕΛΤΗΡΙΩΣ ΟΡΩΝ ΠΡΟΠΟΝΗΜΕΝΟΣ ΜΕ ΤΗΝ
ΥΠΟΜΝΗΜΑΤΟΣ ΑΝΩΤΑΤΟΥ ΓΕΩΜΕΤΡΩΝ ΕΠΙΣΤΑΣΙΣ Α.Π.8.1.16.2025/2015

ΑΡΙΘΜΟΣ ΠΛΑΝΟΥ: 14
ΚΑΤΑ ΤΗΝ ΤΕΛΟΣ 00005 τμ
Π.Ε.Ε. (488) τμ (1:25) σε κεντρικός τόπος (Εισ = 1281-3) (Υψόμετρο = 400) για 31.12.2005

1) Π.Ε.Ε. (488) τμ = Ν.Ε. = 4000μ
2) Αποδοτική Διάσταση
3) Αποδοτική Διάσταση
Επιμετρήσεις επί το ποσοστό = Π.Ε.Ε. (488) τμ

1) Για Ημερομηνία: 01/08/2016
Ε = 40253 τμ, για 31/03/2016
Ε = 102573 τμ, για 01/08/2016 και 31/03/2011

ΚΑΤΑ ΤΗΝ ΤΕΛΟΣ (Υψόμετρο 400) σε κεντρικός τόπος (Εισ = 1281-3)

2) Ε.Ι. = 20000 τμ, για 31.12.2015
Ε.Ι. = 20000 τμ, για 31.12.2015
Ε.Ι. = 20000 τμ, για 31.12.2015
Ε.Ι. = 20000 τμ, για 31.12.2015

ΣΗΜΕΙΩΣΕΙΣ ΠΡΟΣΧΕΔΙΟΥ (ΣΧ. 0071)
ΣΧ. 0071
ΣΧ. 0071
ΣΧ. 0071

1) Ημερομηνία: 01/08/2016
Ε = 40253 τμ, για 31/03/2016
Ε = 102573 τμ, για 01/08/2016 και 31/03/2011

ΟΙΚΟΝΟΜΟΣ
ΒΟΥΡΑΝΤΩΝ Ε. ΣΠΥΡΩΝ
ΠΟΛΙΤΙΚΟΣ ΜΗΧΑΝΙΚΟΣ
ΔΙΔΑΚΤΟΡΟΣ Α.Π.Θ.
Σ.Α.Ρ. ΜΗΤΡΩΟΥ ΤΕΕ 12468
ΤΡΑΠΕΖΙΟΥ ΤΩΝ ΕΡΓΩΝ
Τ.Ε.Λ.: 6947 804642
Α.Α.Α. ΑΘΕΝΩΝ Δ.Ο.Υ. ΕΣΦΡΤΗΣ

ΕΡΓΟ	ΑΠΟΤΥΠΩΣΗ ΓΗΠΕΔΟΥ
ΕΡΓΟΔΟΤΗΣ	ΚΩΝΣΤΑΝΤΙΝΟΣ ΓΑΛΑΤΑΣ
ΒΕΤΗ	"ΠΥΡΓΑΚΙ" ΕΚΤΟΣ ΟΡΙΩΝ ΟΙΚΙΣΜΟΥ Τ.Κ. Β. Α. Μ. Κ. Ο.Υ.Δ. ΣΠΑΡΤΗΣ - Ν. ΛΑΚΩΝΙΑΣ
ΜΕΛΕΤΗΤΗΣ	ΣΠΥΡΩΝ ΒΟΥΡΑΝΤΩΝ ΠΟΛΙΤΙΚΟΣ ΜΗΧΑΝΙΚΟΣ Α.Π.Θ. Τραπέζιου των Εργών
ΘΕΜΑ ΣΧΕΔΙΟΥ:	ΤΟΠΟΓΡΑΦΙΚΟ ΔΙΑΓΡΑΜΜΑ
ΚΥΜΑΚΑ	1: 500
ΗΜΕΡΟΜΗΝΙΑ	ΑΥΓΟΥΣΤΟΣ 2016
ΥΠΟΓΡΑΦΗ	- ΣΦΡΑΓΙΔΑ

ΒΟΥΡΑΝΤΩΝ Ε. ΣΠΥΡΩΝ
ΠΟΛΙΤΙΚΟΣ ΜΗΧΑΝΙΚΟΣ
ΔΙΔΑΚΤΟΡΟΣ Α.Π.Θ.
Σ.Α.Ρ. ΜΗΤΡΩΟΥ ΤΕΕ 12468
ΤΡΑΠΕΖΙΟΥ ΤΩΝ ΕΡΓΩΝ
Τ.Ε.Λ.: 6947 804642
Α.Α.Α. ΑΘΕΝΩΝ Δ.Ο.Υ. ΕΣΦΡΤΗΣ