

ΒΕΣΗ ΑΠΟΣΤΑΣΜΑΤΟΣ Γ.Π.Σ.

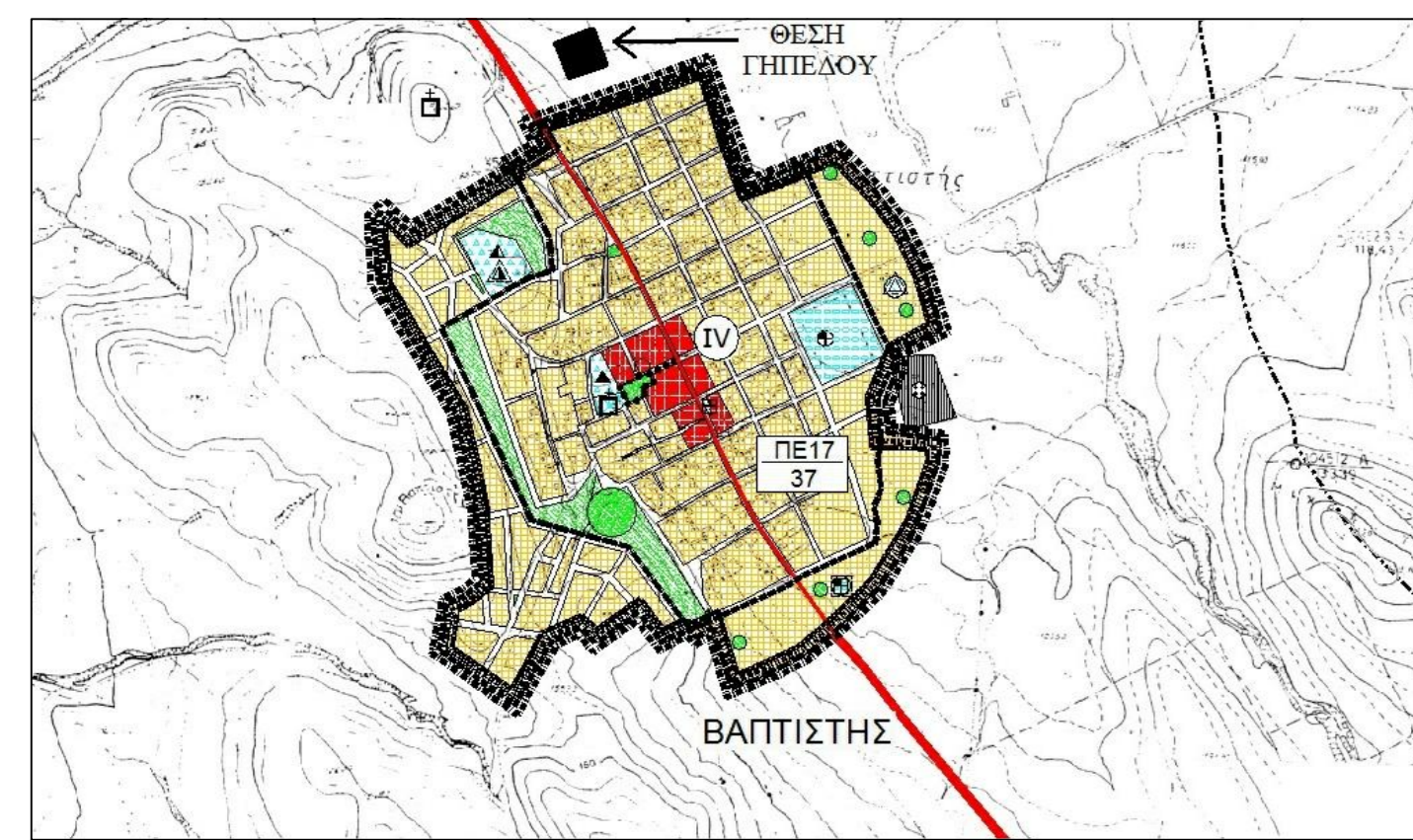

ΒΕΣΗ ΑΠΟΣΤΑΣΜΑΤΟΣ ΚΤΗΜΑΤΟΛΟΓΙΟΥ

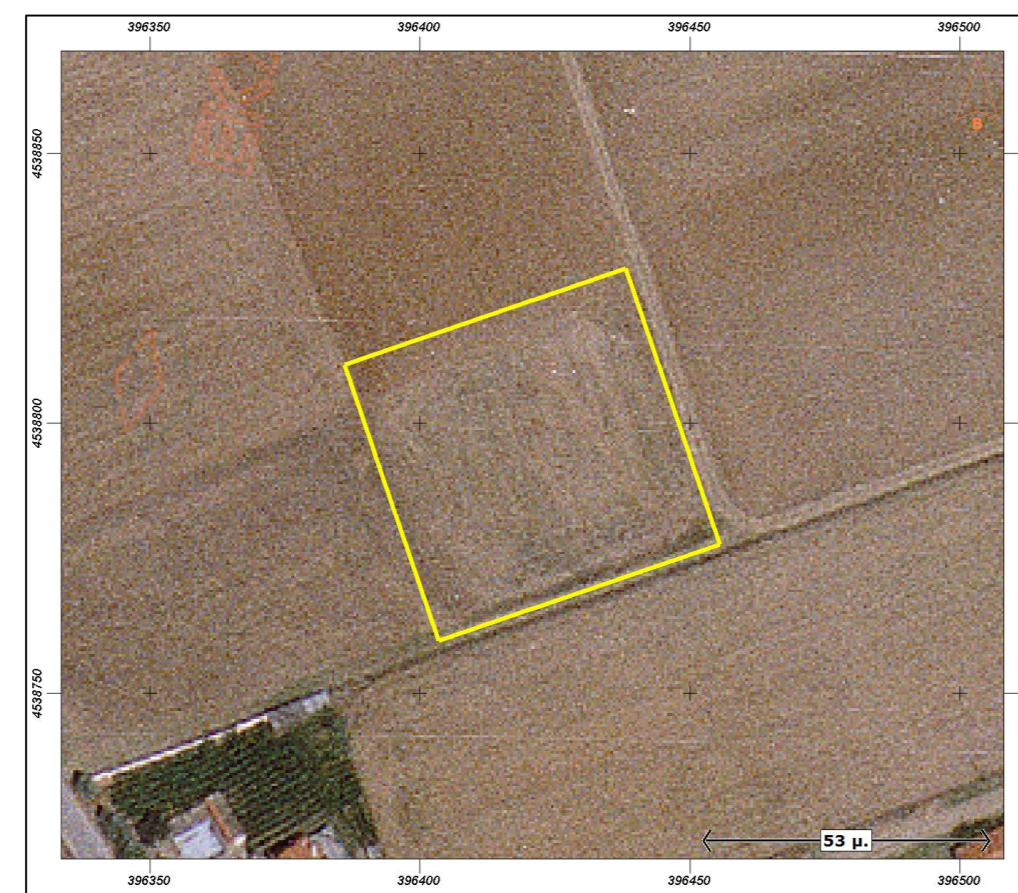

ΒΕΣΗ ΑΠΟΣΤΑΣΜΑΤΟΣ Γ.Υ.Σ. (3346/3)

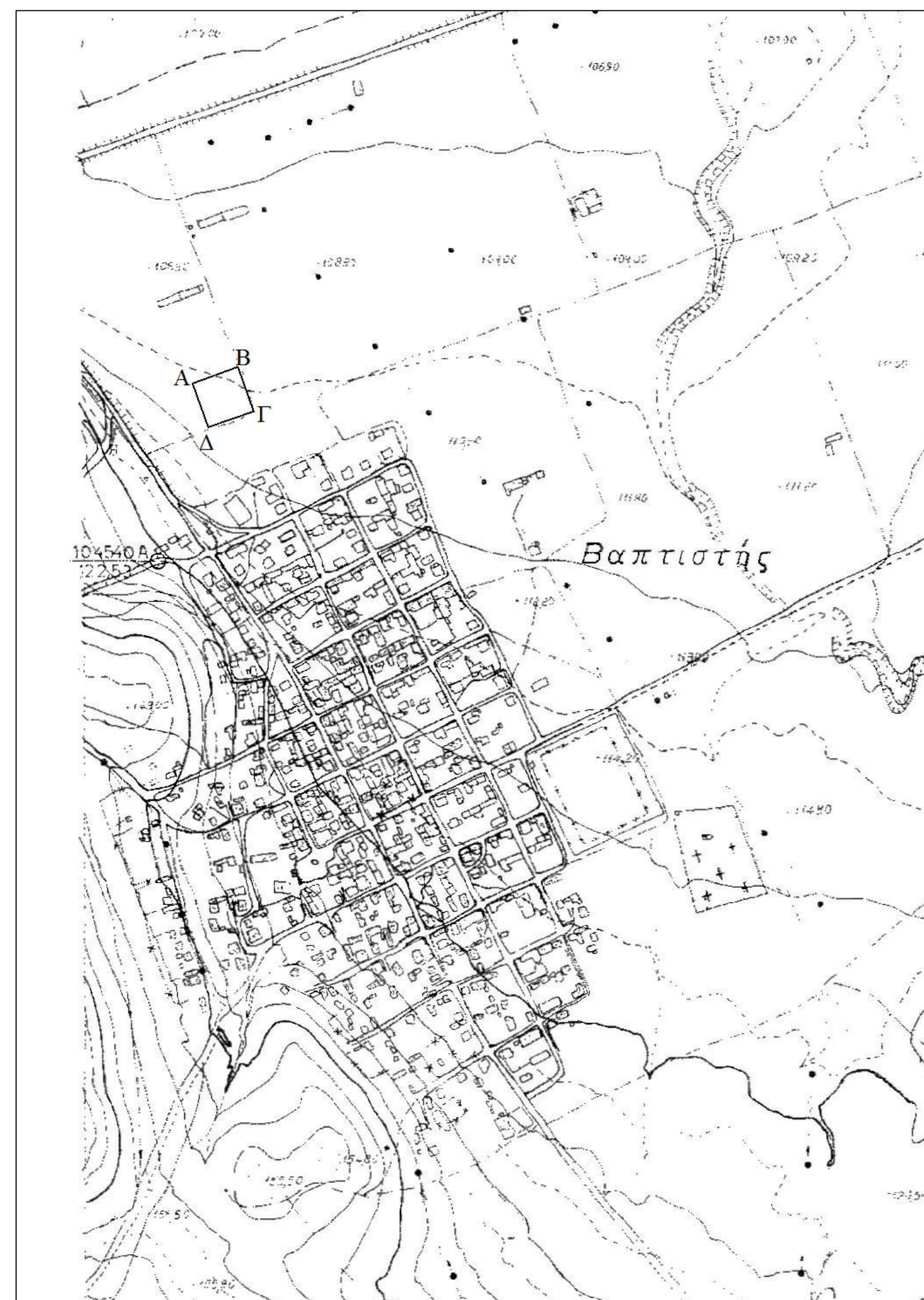

ΒΕΣΗ ΑΠΟΣΤΑΣΜΑΤΟΣ ΔΙΑΝΟΜΗΣ

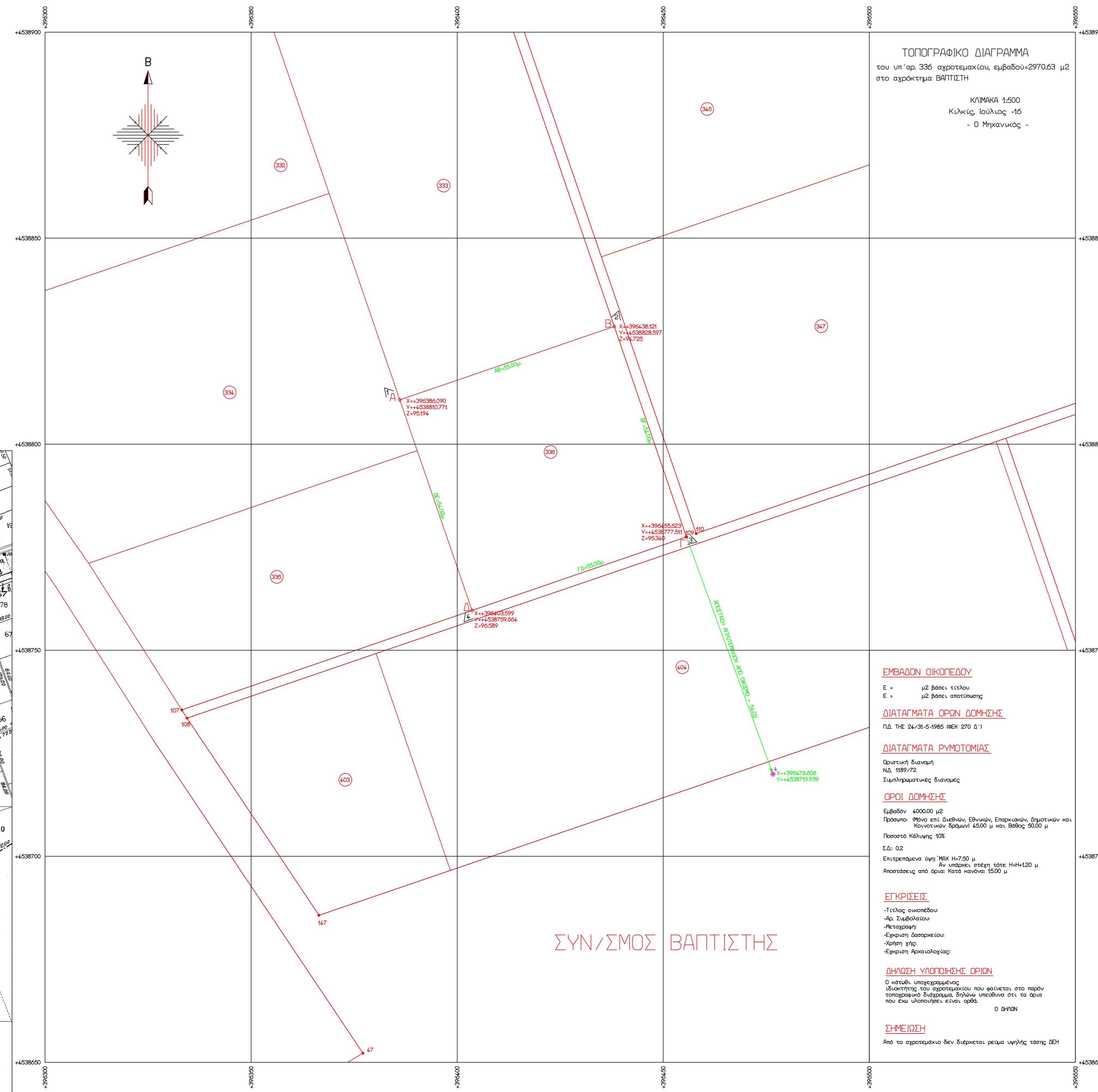
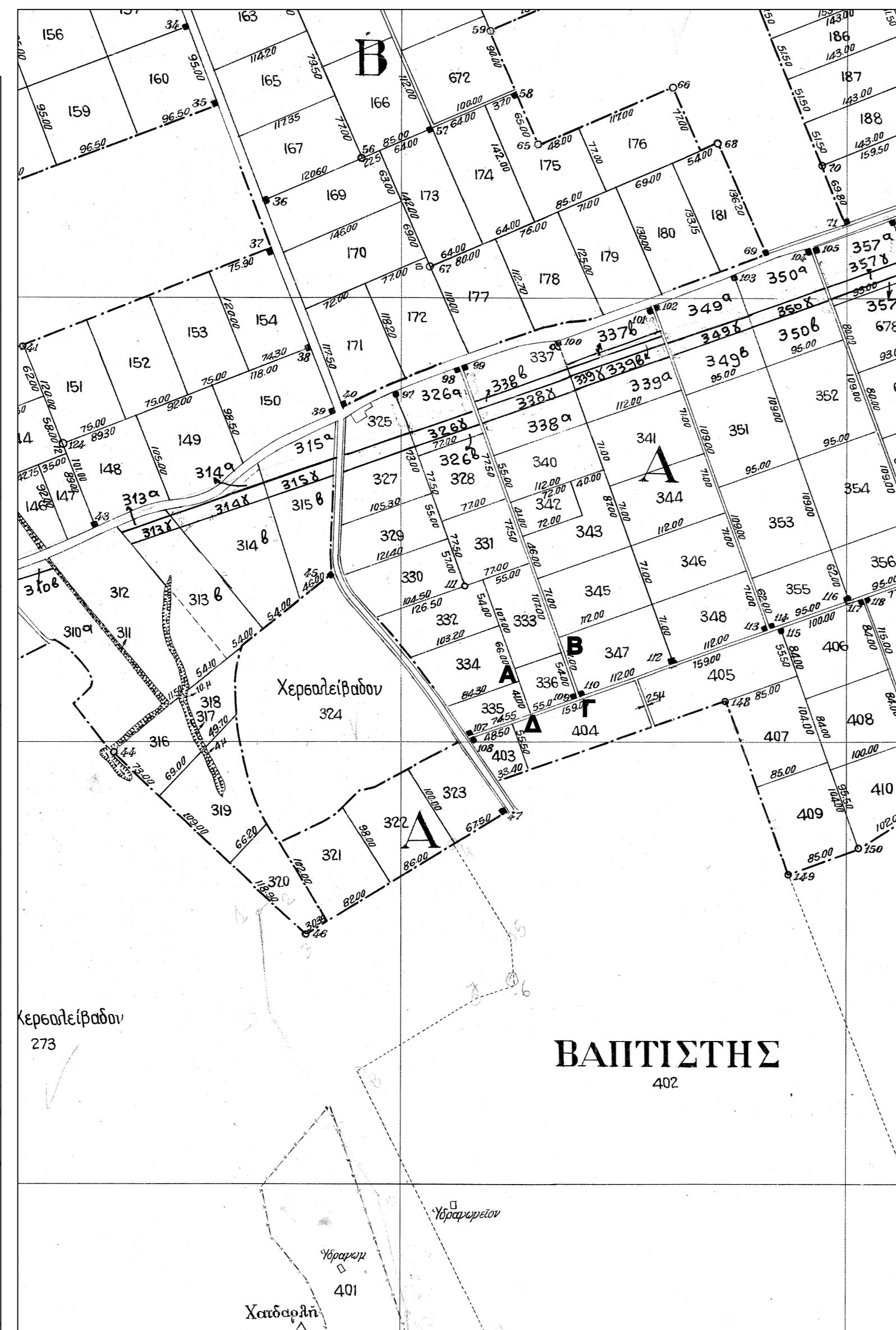

ΑΓΡΟΚΤΗΜΑ ΒΑΠΤΙΣΤΗΣ ΚΙΑΚΙΣ

ΥΠΕΥΘΥΝΗ ΔΗΛΩΣΗ Ν. 651/77

Ο κάτωθι υπογεγραμμένος Δηλ.ομ. Πολίτικος Μηχανικός ΚΑΛΟΓΙΑΝΝΗΣ ΑΠ. ΔΗΜΗΤΡΙΟΣ δηλώνω υπεύθυνα και σύμφωνα με τον Ν. 651/77 ότι:

- Το υπ' αριθμ. 336 αγροτεμάχιο με Ε = 2970,63 τ.μ. βρίσκεται στο αγρόκτημα ΒΑΠΤΙΣΤΗΣ και έχει το σχήμα και τις διαστάσεις όπως φαίνεται στο τοπογραφικό διάγραμμα.
- Είναι άριστο και μη οικοδομήσιμο σύμφωνα με τις κείμενες Πολ/κές διατάξεις.
- Δεν υπάρχει στις διατάξεις του Ν. 1337/83.
- Υπάκειται στις διατάξεις του Ν. 2308/95 (Κτηματολόγιο).
- Εντός του αγροτεμαχίου δεν διέρχεται ενάερα γραμμή υψηλής τάσης ΔΕΗ, ΔΕΝ διέρχεται αετός οδικού αέρα, ρέμα ή οδός προορισμένη του 1923
- Εντός του αγροτεμαχίου και κατά μήκος του προσόκου του ΔΕΝ υπάρχουν δέντρα

ΙΟΥΛΙΟΣ 2016

Ο-ΔΗΛΩΣΗ

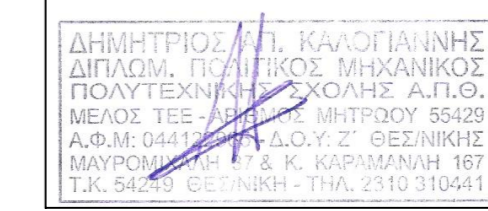

ΒΕΣΗ ΥΠΟΜΗΜΑΤΟΣ

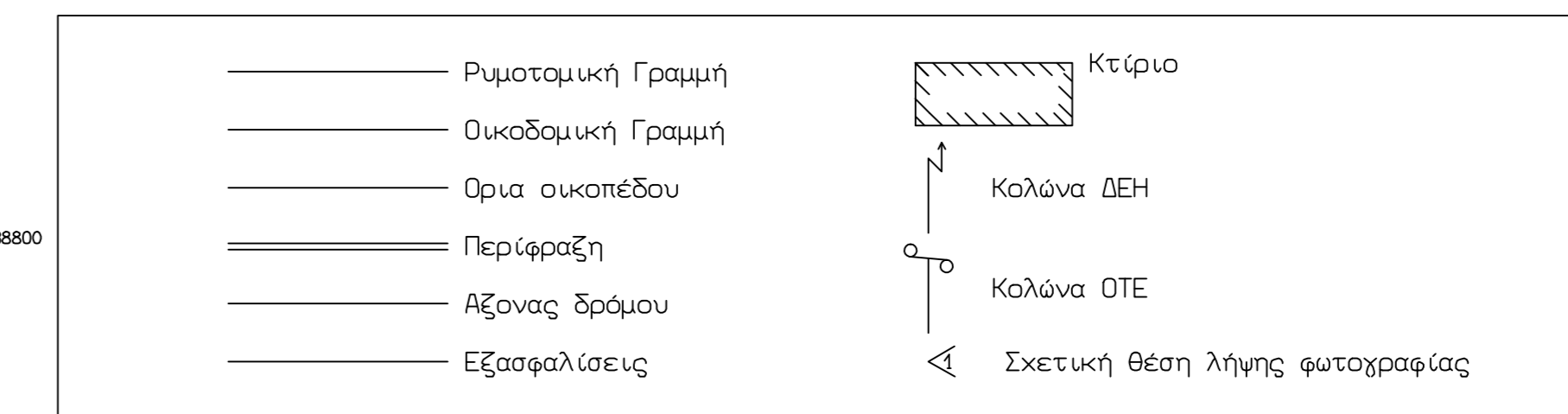

ΒΕΣΗ ΣΥΝΤΕΤΑΓΜΕΝΩΝ ΣΧΕΔΙΟΥ

ΣΥΝΤΕΤΑΓΜΕΝΕΣ ΥΠΟΥΡΓΕΙΟΥ ΓΕΩΡΓΙΑΣ (φω=40°57', λφ=0°57')		ΣΥΝΤΕΤΑΓΜΕΝΕΣ ΜΑΤΤ (φω=40°57', λφ=0°57') Φ.Χ. ΚΙΑΚΙΣ		ΣΥΝΤΕΤΑΓΜΕΝΕΣ ΚΤΗΜΑΤΟΛΟΓΙΟΥ (ΕΓΣΑ 87)	
Α	127.026	5081.038	Α	-16699.182	27307.737
Β	178.802	5099.594	Β	-16647.283	27326.174
Γ	197.020	5048.780	Γ	-16629.182	27275.299
Δ	145.252	5030.183	Δ	-16680.992	27256.840
Α	396386.090	4538810.771	Α	396458.121	4538828.597
Β	396458.121	4538828.597	Β	396455.623	4538777.511
Γ	396455.623	4538777.511	Γ	396403.599	4538759.664
Δ	396403.599	4538759.664	Δ		

ΦΩΤΟΓΡΑΦΙΚΗ ΑΠΟΤΥΠΩΣΗ ΠΕΡΙΟΧΗΣ



ΕΜΒΛΩΣΗ ΟΙΚΟΓΕΝΕΙΟΥ

Ε = μ² βασιλ. τσίχλα
Ε = μ² βασιλ. ασημένια

ΔΙΑΤΑΓΜΑΤΑ ΟΡΩΝ ΔΟΜΗΣΗΣ

Π.Δ. της 24/9/6-1985 (ΦΕΚ 270 Β')

ΔΙΑΤΑΓΜΑΤΑ ΕΥΚΟΤΟΜΙΑΣ

Οριστική Ευκωτομία
Α.Δ. 1987/72
Επιχειρησιακή Ευκωτομία

ΟΡΟΙ ΔΟΜΗΣΗΣ

Εμβαδόν: 2970,63 μ²
Πρόσκατο: 1000 μ² επί οδού Ελευσίου, Ελευσίωνος, Στρατιωτών κλπ.
Προσκατο: 500 μ² επί οδού 1500 μ² κλπ. 500 μ²
Πλάτος Κόλπου: 50 μ²

Σ.Δ. 02
Επιχειρησιακή υπέρ 100 μ² επί 7,50 μ²
Αν υπάρχει σήμα: 100 μ² επί 144 μ² μ²
Αποστέλλει από όριο: Κάτω κούρτες 1500 μ²

ΕΚΚΡΙΣΕΙΣ

• Τίτλος ομοστέδου
• Αρ. Τιμολογίου
• Μεταγραφή
• Εγκριση Διαγραφείου
• Άλλα επίσημα έγγραφα

ΘΛΗΣΗ ΥΠΟΜΗΜΑΤΟΣ ΟΡΙΩΝ

Ο κτιριακός υποκατασκευαστής
δεν μπορεί να πραγματοποιήσει την κτιριακή κατασκευή στο χώρο
κατασκευασμένο σύμφωνα με τα στοιχεία του κτιρίου, χωρίς να έχει
παραλάβει τον κτιριακό χώρο, σύμφωνα με τα στοιχεία του κτιρίου.

ΣΗΜΕΙΩΣΗ

Προ το αγροτεμάχιο δεν διέρχεται καμία υψηλής τάσης ΒΕΗ

ΕΡΓΟ
ΒΕΣΗ ΕΡΓΟΔΟΤΗΣ
ΣΥΝ/ΣΜΟΣ ΒΑΠΤΙΣΤΗΣ ΚΙΑΚΙΣ
ΜΑΡΓΑΡΙΤΙΩΔΗΣ ΚΩΝ/ΝΟΣ

ΤΕΧΝΙΚΟ ΓΡΑΦΕΙΟ
ΜΕΤΡΟΔΟΜΗ
ΤΕΡΖΗΤΑΝΟΣ Χ. ΧΡΗΣΤΟΣ
ΚΑΙ ΣΥΝΕΡΓΑΤΕΣ
Β. ΠΟΤΑ 61 Π.Ν. ΟΡΟΣ: 1000 ΜΗΝΕΣ
ΤΗΛ: 2341500942, 6951745147, 6976258942, 6932429252

ΘΕΜΑ ΣΧΕΔΙΟΥ
ΤΟΠΟΓΡΑΦΙΚΟ
ΔΙΑΓΡΑΜΜΑ

ΑΡ. ΣΧΕΔΙΟΥ
ΚΛΙΜΑΚΑ: 1:500

ΧΡΟΝΟΣ ΜΕΛΕΤΗΣ | ΙΟΥΛΙΟΣ 2016

ΘΕΩΡΗΣΗ ΥΠΗΡΕΣΙΑΣ
ΥΠΟΓΡΑΦΗ - ΣΦΡΑΓΙΔΑ