

Συντεταγμένες ορίων

Σημείο	X (m)	Y (m)	Σημείο	X (m)	Y (m)	Σημείο	X (m)	Y (m)
1	557837.146	3915545.972	2	557845.083	3915551.704	3	557853.148	3915558.414
4	557842.911	3915554.070	5	557874.366	3915580.463	6	557903.000	3915584.693
7	557936.935	3915545.989	8	557958.676	3915534.342	9	557966.064	3915530.384
10	557978.195	3915523.286	11	557989.531	3915517.188	12	558011.877	3915505.348
13	558015.496	3915512.449	14	558028.217	3915537.343	15	558029.982	3915540.013
16	558035.832	3915553.698	17	558038.444	3915567.833	18	558042.055	3915587.295
19	558041.788	3915596.595	20	558035.722	3915606.544	21	558074.815	3915597.647
22	558085.047	3915595.791	23	558110.249	3915582.773	24	558141.780	3915566.677
25	558146.324	3915564.352	26	558172.255	3915552.479	27	558185.209	3915546.271
28	558196.457	3915540.827	29	558211.430	3915535.531	30	558226.498	3915529.495
31	558263.156	3915516.336	32	558239.855	3915491.283	33	558277.353	3915382.491
34	558256.830	3915367.400	35	558236.371	3915381.300	36	558206.337	3915314.087
37	558199.061	3915295.620	38	558189.525	3915295.198	39	558170.496	3915246.382
40	558166.981	3915243.298	41	558196.022	3915233.605	42	558145.549	3915222.439
43	558159.884	3915214.785	44	558131.237	3915203.619	45	558126.200	3915188.236
46	558120.803	3915190.875	47	558110.571	3915177.681	48	558101.739	3915170.133
49	558095.385	3915159.871	50	558056.800	3915194.516	51	558038.224	3915211.923
52	557958.966	3915293.525	53	557873.498	3915377.602	54	557849.563	3915407.017
55	557870.564	3915422.685	56	557867.910	3915436.082	57	557876.559	3915464.898
58	557865.803	3915487.279	59	557856.861	3915505.864	60	557849.175	3915523.304
61	557842.190	3915537.091	62	558157.368	3915434.737	63	558165.651	3915429.134
64	558123.582	3915356.565	65	558111.422	3915365.348	66	558040.764	3915416.388
67	557930.187	3915476.546	68	557905.854	3915448.575	69	558164.887	3915339.239
70	558159.939	3915271.358	71	558096.368	3915304.921	72	558015.073	3915373.859
73	557956.568	3915412.616	74	557977.761	3915361.870	75	558005.363	3915317.517

Γεωτεμάχιο, Σημ.: 61, E= 112909.30 m<sup>2</sup>

1	2	3	4	5	6	7	8	9	10	11	12
13	14	15	16	17	18	19	20	21	22	23	24
25	26	27	28	29	30	31	32	33	34	35	36
37	38	39	40	41	42	43	44	45	46	47	48
49	50	51	52	53	54	55	56	57	58	59	60
61											

Τμήμα γεωτεμαχίου 1, Σημ.: 16, E= 9419.00 m<sup>2</sup>

56	57	58	59	60	61	1	2	3	4	5	6
7											

Τμήμα γεωτεμαχίου 2, Σημ.: 10, E= 10920.16 m<sup>2</sup>

35	36	37	38	39	40	70	69	64	63		
----	----	----	----	----	----	----	----	----	----	--	--

Τμήμα γεωτεμαχίου 3, Σημ.: 10, E= 10494.03 m<sup>2</sup>

40	41	42	43	75	74	73	72	71	70		
----	----	----	----	----	----	----	----	----	----	--	--

Τμήμα γεωτεμαχίου 4, Σημ.: 13, E= 19020.59 m<sup>2</sup>

63	64	65	66	67	8	9	10	11	12	13	14
62											

Τμήμα γεωτεμαχίου 5, Σημ.: 22, E= 26349.54 m<sup>2</sup>

14	15	16	17	18	19	20	21	22	23	24	25
26	27	28	29	30	31	32	33	34	35	63	62

Τμήμα γεωτεμαχίου 6, Σημ.: 26, E= 36705.98 m<sup>2</sup>

67	68	65	64	69	70	71	72	73	74	75	43
44	45	46	47	48	49	50	51	52	53	54	55
56	68										

ΔΗΛΩΣΗ ΜΗΧΑΝΙΚΟΥ

- Με τα στοιχεία: 1 - 2 - 3 - ... - 59 - 60 - 61 - 1 περιγράφεται ιδιοκτησία που ανήκει στην "ΙΝΤΕΡΜΠΕΤΟΝ-ΔΟΜΙΚΑ ΥΛΙΚΑ Α.Ε." και βρίσκεται στην περιοχή "Λατζιμάς" της κτηματικής περιφέρειας της Τοπικής Κοινότητας Πρίνου της Δημοτικής Ενότητας Αρκαδίου του Δήμου Ρεθύμνης, εκτός των ορίων του οικισμού και εκτός Ζ.Ο.Ε.  
Η ιδιοκτησία αποκτήθηκε τμηματικά με βάση τα συμβόλαια με αριθμό:  
α) 2349 της συμβ/φου Ρεθύμνου Ελένης Σκουλούδη-Κολακοτρωνάκη (Α.Μ. 50279/20-1-1986, τόν. 72),  
**Τμήμα 1** [56-57-58-59-60-61-1-2-3-4-5-6-7-8-67-68-56] εμβαδού 9.419,00 μ<sup>2</sup> και  
**Τμήμα 2** [35-36-37-38-39-40-70-69-64-63-35] εμβαδού 10.920,16 μ<sup>2</sup>  
β) 2726 του συμβ/φου Ρεθύμνου Γεωργίου Αντωνίου Λουκάκη (Α.Μ. 50753/2-7-1987, τόν. 77),  
**Τμήμα 3** [40-41-42-43-75-74-73-72-71-70-40] εμβαδού 10.494,03 μ<sup>2</sup>  
γ) 2665 της συμβ/φου Ρεθύμνου Μαρίας Ψαρουδάκη-Πρινωτάκη (Α.Μ. 52703/20-1-1993, τόν. 97),  
**Τμήμα 4** [63-64-65-66-67-8-9-10-11-12-13-14-62-63] εμβαδού 19.020,59 μ<sup>2</sup>  
δ) 8075 του συμβ/φου Ρεθύμνου Επιμενίδη Σιλιγάρδου (Α.Μ. 56557/23-3-1998, τόν. 135)  
**Τμήμα 5** [14-15-16-17-18-...-31-32-33-34-35-63-62-14] εμβαδού 26.349,54 μ<sup>2</sup>  
ε) 1988 της συμβ/φου Ρεθύμνου Ελένης Σκουλούδη-Κολακοτρωνάκη (Α.Μ. 50278/20-1-1986, τόν. 72), και  
2667 της συμβ/φου Ρεθύμνου Μαρίας Ψαρουδάκη-Πρινωτάκη (Α.Μ. 52704/20-1-1993, τόν. 97)  
**Τμήμα 6** [67-66-65-64-69-70-71-72-73-74-75-43-44-45-46-47-48-49-50-51-52-53-54-55-56-68-67] εμβαδού 36.705,98 μ<sup>2</sup>  
E = 1/2 \* Σ X[i] \* (Y[i-1] - Y[i+1]), όπου i=σημεία περιγράμματος  
E = 112.909,30 μ<sup>2</sup>
- Η επιφάνεια της ιδιοκτησίας έχει συνολικό εμβαδόν με αναλυτικό υπολογισμό:
- Η ιδιοκτησία είναι άρτια και οικοδομήσιμη και μπορεί να μεταβιβαστεί.  
ΟΡΟΙ ΔΟΜΗΣΗΣ: Σύμφωνα με το από 24-5-1985 Π.Δ. (ΦΕΚ 270 Δ'/31.5.85), όπως ισχύει.
- Οι συντεταγμένες των ορίων είναι στο Κρατικό Δίκτυο [ΕΓΣΑ '87]. Η εξάρτηση από το ΕΓΣΑ '87 πραγματοποιήθηκε με σύστημα GPS (τύπου Hiper Pro της εταιρείας TOPCON) με τη μέθοδο RTK (Real Time Kinematic) και κόνοντας χρήση Σταθμού Ρεθύμνου της ίδιας εταιρείας με συντ./νεξ. [ X , Y , H ] = [ 544613.343, 3913472.575, 25.473 ].
- Τα όρια μου υποδείχθηκαν από τον υπεύθυνο του κέντρου δραστηριότητας.
- Το παρόν συντάχθηκε για να κατατεθεί στη Διεύθυνση Δασών Ρεθύμνου.

Ρεθύμνο, Σεπτέμβριος 2016  
Ο Μηχανικός  
ΓΙΑΝΝΗΣ ΕΜΜ. ΜΠΑΝΤΙΝΑΚΗΣ  
ΑΡΧΙΤΕΚΤΟΝΟΣ ΤΟΠΟΓΡΑΦΟΣ ΜΗΧΑΝΙΚΟΣ  
ΚΑΤΑΝΤΕΥΣΤΕΡΕΙΟ ΠΟΛΥΤΕΧΝΕΙΟΥ  
ΚΑΡΔΙΑΚΗ 88 - 74132 ΡΕΘΥΜΝΟ  
ΤΗΛ. 28310-51796

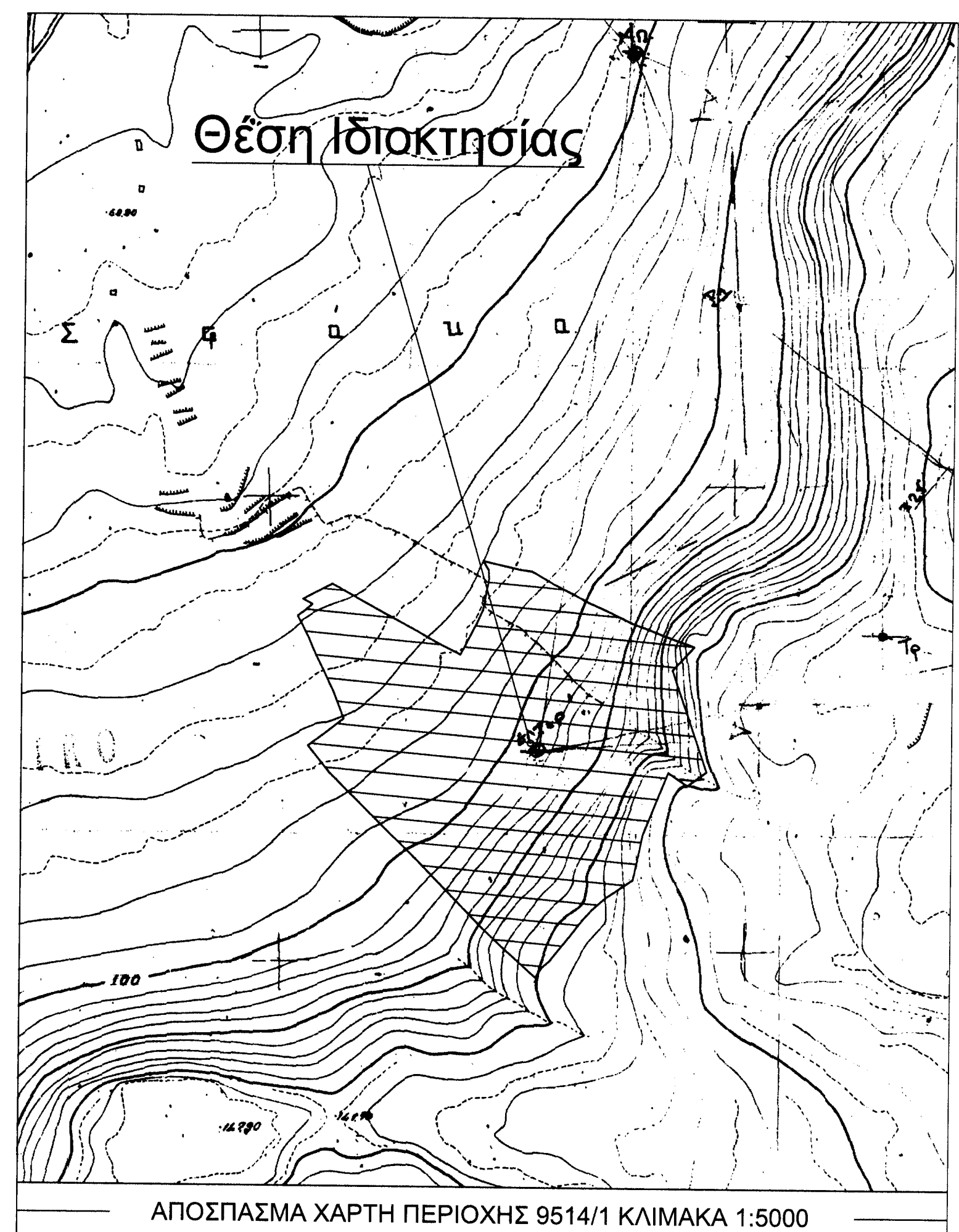

ΤΕΧΝΙΚΟ ΓΡΑΦΕΙΟ  
**ΓΙΑΝΝΗΣ ΜΠΑΝΤΙΝΑΚΗΣ**  
ΤΟΠΟΓΡΑΦΟΣ ΜΗΧΑΝΙΚΟΣ Ε.Μ.Π.  
ΚΟΝΔΥΛΑΚΗ 88 - 74132 ΡΕΘΥΜΝΟ  
τηλ. 28310-51796

ΕΡΓΟΔΟΤΗΣ  
ΙΝΤΕΡΜΠΕΤΟΝ - ΔΟΜΙΚΑ ΥΛΙΚΑ Α.Ε.

ΕΡΓΟ  
ΑΠΟΤΥΠΩΣΗ ΙΔΙΟΚΤΗΣΙΑΣ

Θέση  
"Λατζιμάς", κτημ. περιφ. Τοπ. Κοινότη. Πρίνου, Δημοτ. Ενότη. Αρκαδίου  
Δήμος & Περιφερειακή Ενότητα Ρεθύμνης, Περιφέρεια Κρήτης

Θέμα σχεδίου  
ΤΟΠΟΓΡΑΦΙΚΟ ΔΙΑΓΡΑΜΜΑ

αριθμός  
σχεδίου  
ΚΛΙΜΑΚΑ  
1:1000  
Προβλεπόμενα  
ΕΓΣΑ 87

Χρόνος μελέτης: ΣΕΠΤΕΜΒΡΙΟΣ 2016

Υπογραφή  
Σφραγίδα

29/9  
24-11-2016