

Φωτογραφίες Αγροτεμαχίου

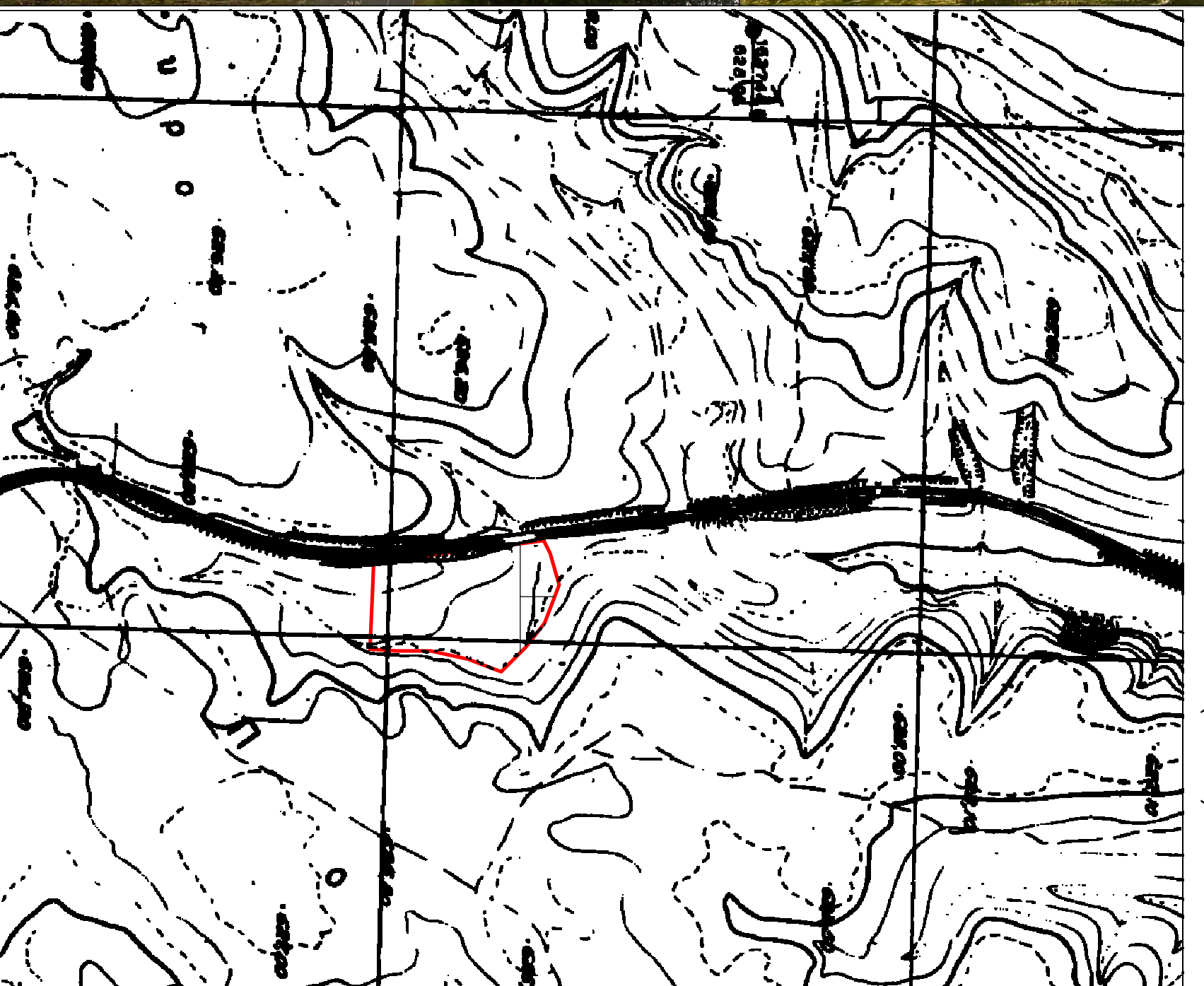

ΑΠΟΣΤΑΣΙΑ ΧΑΡΤΗ Γ.Υ.Σ. 1:50.000 (Γρεβενά)

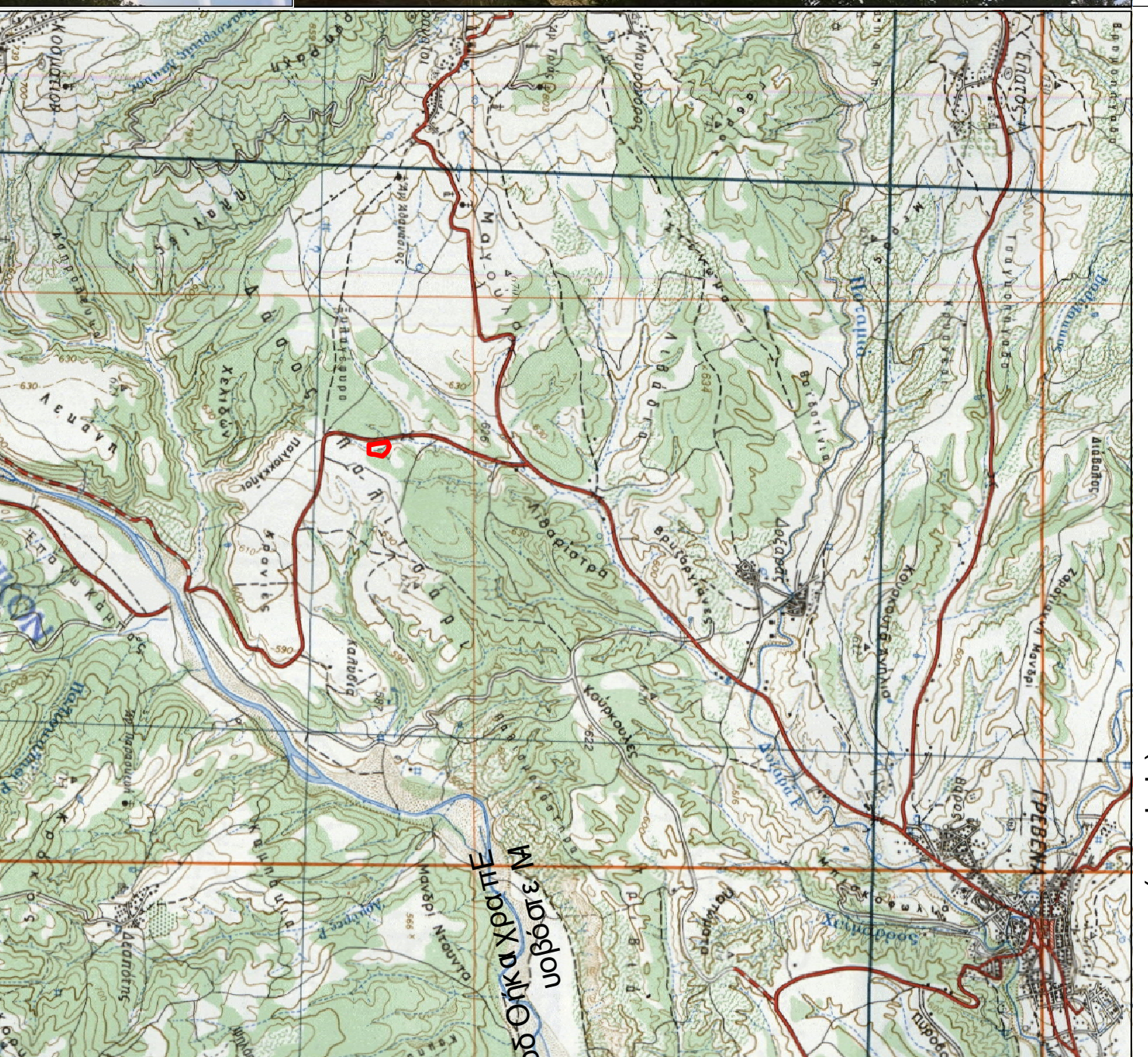

Οδοιπορικό Σκαρίφημα

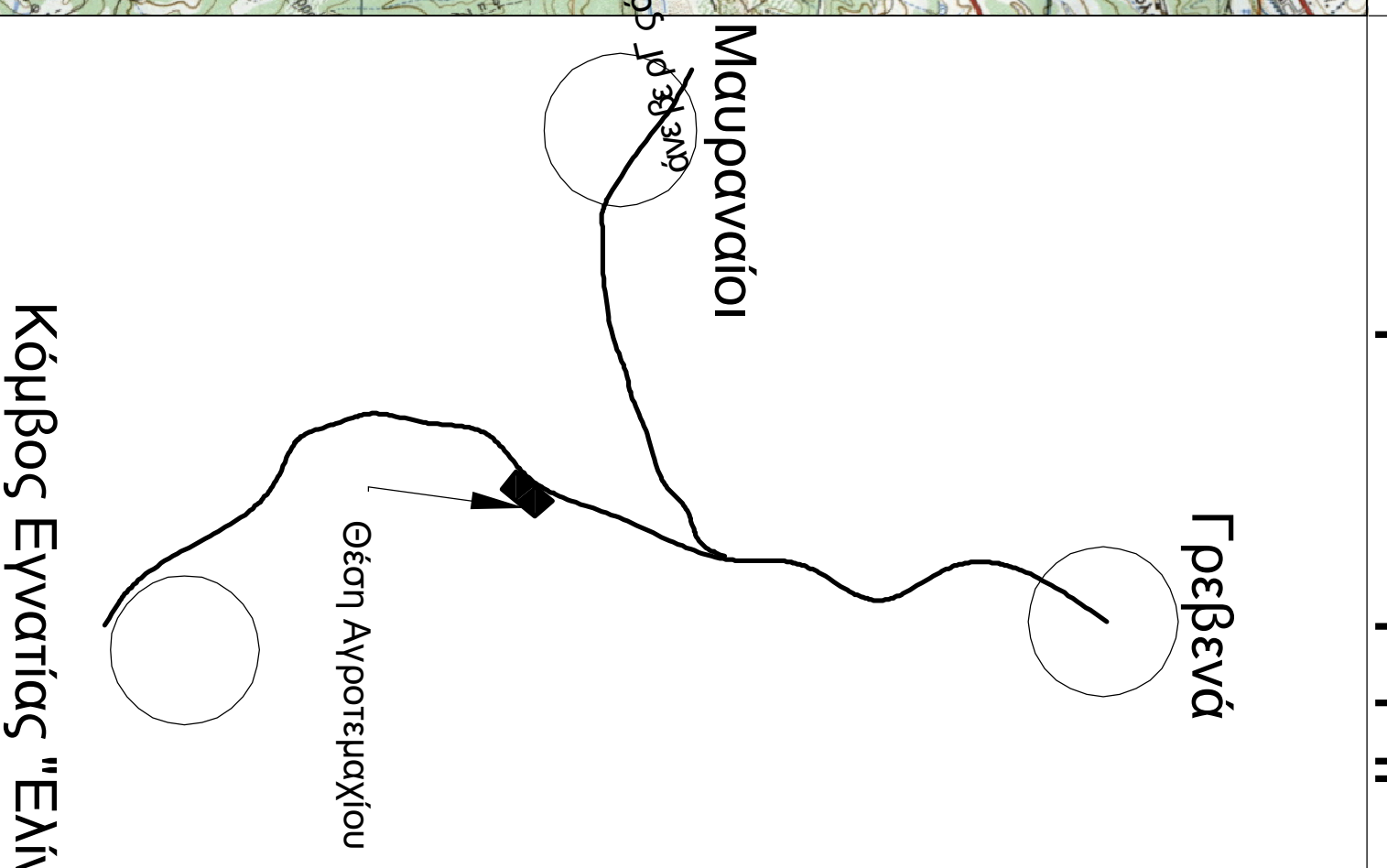

ΠΙΝΑΚΑΣ ΚΟΡΥΦΩΝ			
ΚΟΡΥΦΕΙ	X _n	Y _n	ΠΛΕΥΡΑ (m)
A1	276.270,49	4.434,087,44	22,29
A2	276.292,77	4.434,086,68	19,99
A3	276.312,74	4.434,085,84	38,96
A4	276.351,65	4.434,085,84	24,55
A5	276.353,97	4.434,108,28	32,31
A6	276.361,15	4.434,175,82	35,96
A7	276.361,15	4.434,175,82	35,96
A8	276.373,60	4.434,207,50	34,04
A9	276.350,50	4.434,230,30	32,46
A10	276.329,28	4.434,246,92	28,65
A11	276.291,17	4.434,261,91	38,51
A12	276.261,74	4.434,254,15	30,44
A13	276.249,60	4.434,254,15	12,14
A14	276.253,88	4.434,216,49	37,90
A15	276.261,27	4.434,155,02	61,91
A16	276.267,10	4.434,115,42	40,03
A1	276.270,49	4.434,087,44	28,18

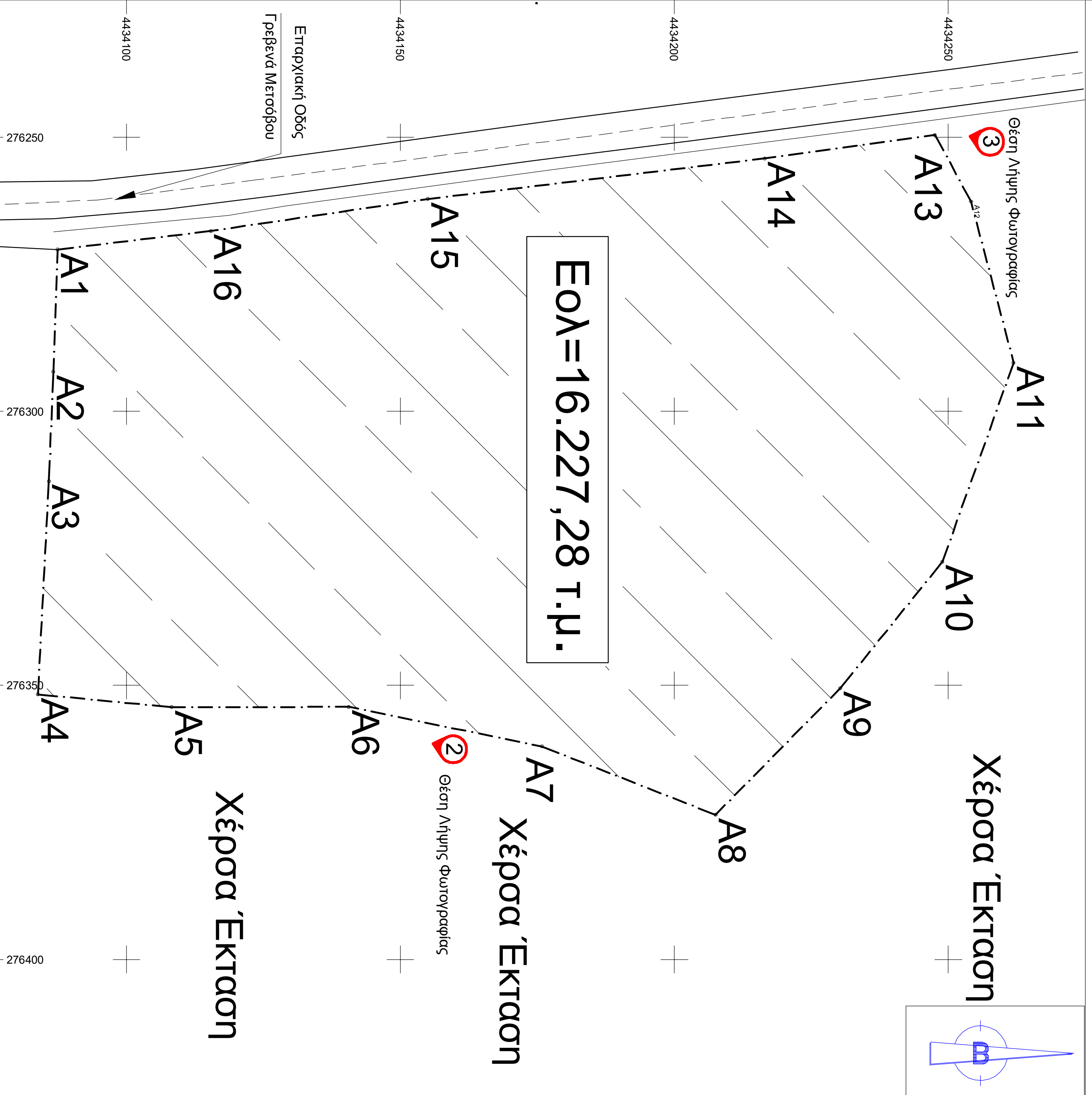

ΠΑΡΑΤΗΡΗΣΕΙΣ

1. Το κείμενο είναι ενταγμένο στο γενικό σχέδιο αναρτημένο ΕΠΣΑ 87
2. Ο ακριβής και το είδος του εδάφους καθορίζονται με το ΕΣΧΟ της Σελ. 87
3. Στοιχεία: Εντοπισμός - ΗΕΝΣ

ΔΗΛΩΣΗ ΜΗΧΑΝΙΚΟΥ (N. 651/77)

Δηλώνω σύμφωνα με το νόμο για το ταμείο με στοιχεία "Α 1-Α2...Α16" και εμβαδόν Ε = 16.227,28 τμ. που βρίσκεται στο οικόπεδο του Τ.Δ. Μαουρανίου στο Δήμο Γρεβενών Π.Ε. Γρεβενών ότι:

- α) είναι ήπιο και οικοδομήσιμο σύμφωνα με τις πολεοδομικές διατάξεις που ισχύουν σήμερα
- β) βρίσκεται στην έκταση του οικόπεδου Μαουρανίου
- γ) δεν υπάρχει στην έκταση του νόμιμο 1337,83 περί εμβαδόν, σε γη και γηλιμ
- δ) εντός αυτού δε διέχονται εντάσεις γηιλμής μετρούμενης, υπέρ της Δ.Μ.Π. εφόσον φροντιστούν αυτές και

Ο ΜΗΧΑΝΙΚΟΣ

ΔΗΛΩΣΗ ΙΔΙΟΚΤΗΤΗ (N. 4030/2011)

Ο κτήτορ υποσημειώνω Σκαρίφης Στάμος δηλώνω ότι: τα όρια των ταμείων με στοιχεία "Α1-Α2.....Α16,Α1" και εμβαδόν Ε = 16.227,28 τμ. που βρίσκεται στο οικόπεδο του Τ.Δ. Μαουρανίου του Δήμου Γρεβενών Π.Ε. Γρεβενών υποδηλώνω ότι είναι: και εμβαδόν για την έκταση των δηλωμένων ορίων του ταμείου.

Ο ΙΔΙΟΚΤΗΤΗΣ

Εργοδότης	Εργο	Διεύθυνση	Μικρονομός	Θέμα
ΣΟΚΡΑΤΗΣ ΣΤΑΜΟΣ	ΠΡΑΞΗ ΧΑΡΑΚΤΗΡΙΣΜΟΥ ΑΓΡΟΤΕΜΑΧΙΟΥ	ΕΚΤΟΣ ΟΙΚΙΣΜΟΥ ΜΑΥΡΑΝΑΙΩΝ ΓΕΣΗ "ΓΙΟΥΤΣΙΑΡΙ" ΔΗΜΟΣ ΓΡΕΒΕΝΩΝ Π.Ε. ΓΡΕΒΕΝΩΝ	ΧΑΤΖΗΓΕΡΓΙΑΔΗΣ ΠΑΣΧΑΛΗΣ ΔΑΣΟΛΟΓΟΣ -ΠΕΡΙΒΑΝΤΟΛΟΓΟΣ	ΤΟΠΟΓΡΑΦΙΚΟ ΔΙΑΓΡΑΜΜΑ
			Κλίμακα: 1:500	Αριθ.Σχ.δ: Τ1
				Συντάκτης: Ελέγγιθης