

# ΔΙΕΥΘΥΝΣΗ ΔΑΣΩΝ ΔΩΔΕΚΑΝΗΣΟΥ

## ΤΟΠΟΓΡΑΦΙΚΟ ΔΙΑΓΡΑΜΜΑ

Περιοχή Τσουγκούνας ΛΕΡΟΥ

Ανήκει στην αρ. πρωτ. 83090 / 21 - 11 - 2016 πράξη  
χαρακτηρισμού της Δ/σης Δασών Δωδ/σου

Ρόδος 18-11-2016  
Ο Εισηγητής και συντάκτης

Παπακωνσταντίνου Σπυρίδων  
Δασολόγος MSc

ΘΕΩΡΗΘΗΚΕ  
Ρόδος 21 - 11 - 2016  
Η Δ/ντρια Δασών Δωδ/σου

Μπαλατσούκα Αικατερίνη  
Δασολόγος MSc

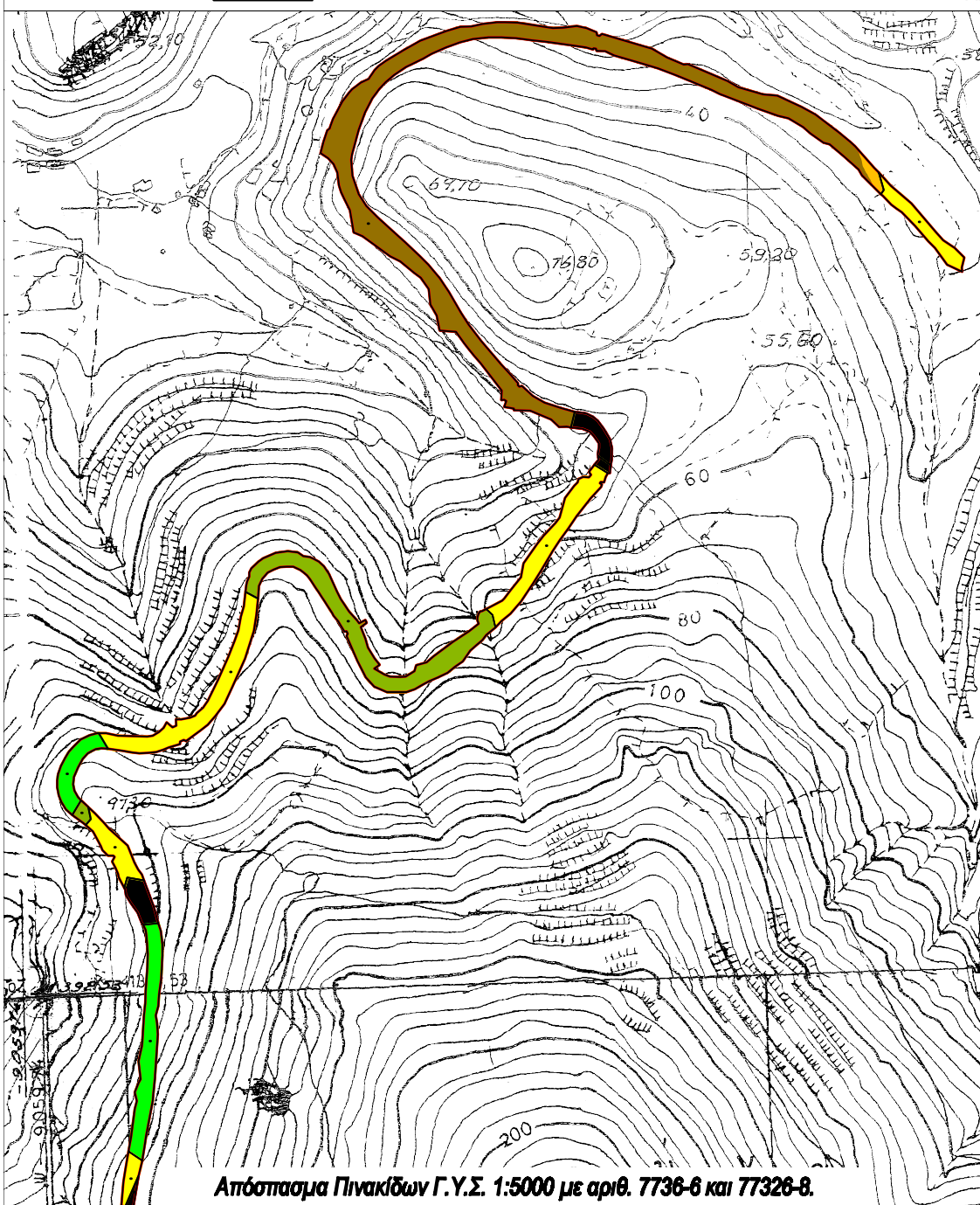
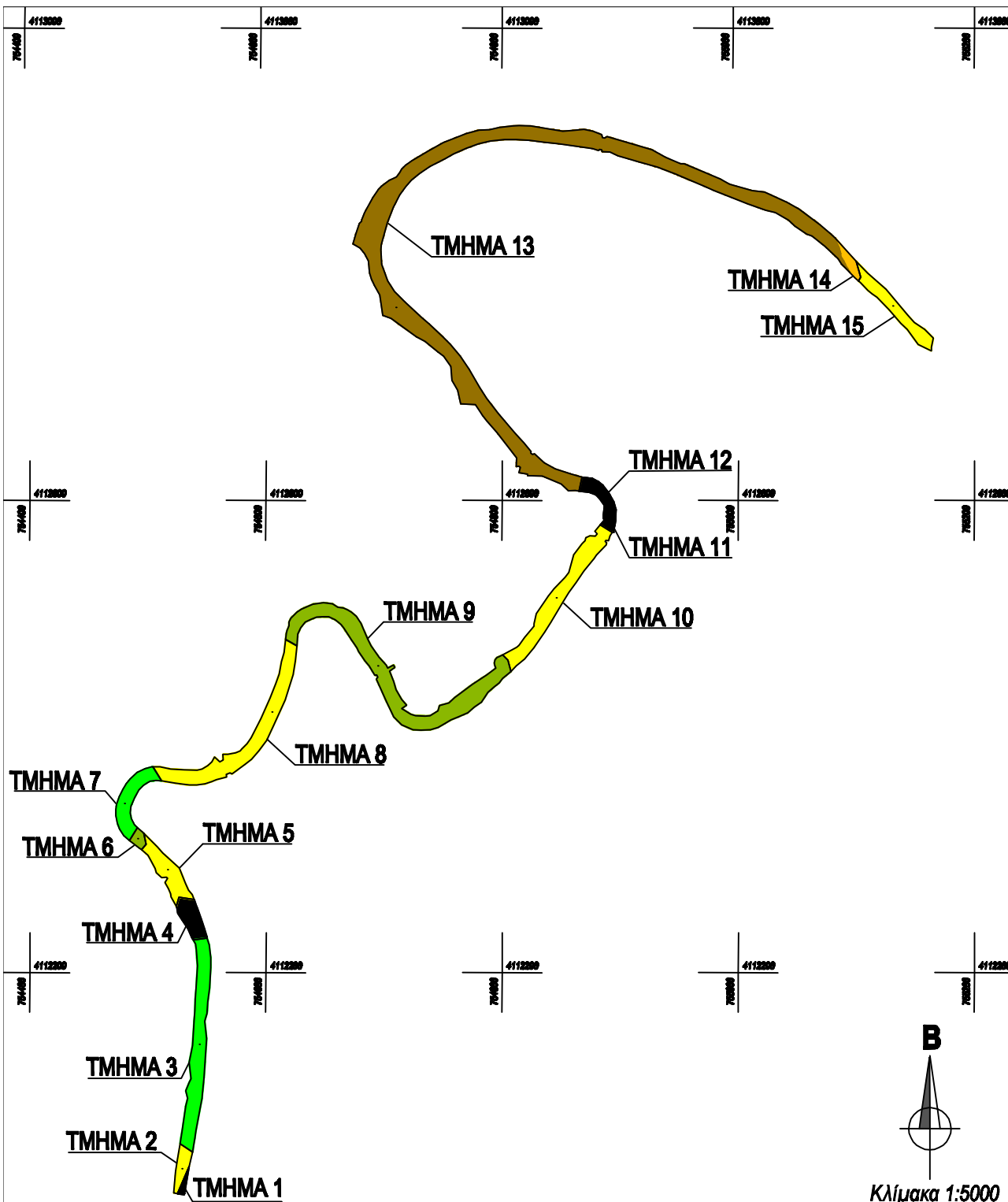

Απόσπασμα Πινακίδων Γ.Υ.Σ. 1:5000 με αριθ. 7736-8 και 77328-8.

## ΥΠΟΜΝΗΜΑ

Το παρόν τοπογραφικό διάγραμμα συντάχθηκε βάσει του κατατιθέμενου με την αίτηση από Αύγουστο 2016 με κλίμακα 1:2000 τοπογραφικό διάγραμμα που συνέταξε ο Πολιτικός Μηχανικός Χριστόδουλος Έλληνας, προϊστάμενος της Δ/σης Περιβάλλοντος Δόμησης & Τεχνικών Υπηρεσιών του Δήμου Λέρου.

### Α. Εκτάσεις υπαγόμενες στις διατάξεις της Δασικής νομοθεσίας

- ΧΟΡΤΟΛΙΒΑΔΙΚΗ και ΒΡΑΧΩΔΗΣ ΕΚΤΑΣΗ (Δημόσια)** Τμήμα 13 με εμβαδόν 9953,46 τ.μ. των παρ. 5α και 5β του άρθρου 3 του Ν. 998/79.
- ΔΑΣΙΚΗ ΕΚΤΑΣΗ (Δημόσια)** Τμήματα 3 και 7, με εμβαδόν 2047,40 τ.μ. και 839,82 τ.μ. αντίστοιχα της παρ.2 του άρθρου 3 του Ν. 998/79.

### Β. Εκτάσεις Μη υπαγόμενες στις διατάξεις της Δασικής νομοθεσίας

- ΜΗ ΔΑΣΙΚΗ ΕΚΤΑΣΗ (Δημόσια)** Τμήματα 1 με εμβαδόν 72,91 τ.μ. και 4 με εμβαδόν 522,91 τ.μ. της παρ. 6β του άρθρου 3 του Ν. 998/79., Τμήμα 11 με εμβαδόν 78,40 τ.μ. της παρ. 6α και Τμήμα 12 με εμβαδόν 480,36 τ.μ. της παρ. 6 (πεδινή χορτολιβαδική έκταση) του άρθρου 3 του Ν. 998/79..
- ΜΗ ΔΑΣΙΚΗ ΕΚΤΑΣΗ (Ιδιωτική)** Τμήματα 2, 5 και 8 με εμβαδόν 341,73 τ.μ., 821,48 τ.μ. και 2273,02 τ.μ. αντίστοιχα της παρ. 6β και Τμήματα 10 και 15 με εμβαδόν 1807,34 τ.μ. και 878,10 τ.μ. αντίστοιχα της παρ. 6α του άρθρου 3 του Ν. 998/79.
- ΜΗ ΔΑΣΙΚΗ ΕΚΤΑΣΗ (Ιδιωτική Χορτολιβαδικής μορφής)** Τμήμα 14, με εμβαδόν 230,01 τ.μ. της παρ. 6 του άρθρου 3 του Ν. 998/79.
- ΔΑΣΩΜΕΝΟΣ ΑΓΡΟΣ (Ιδιωτική)** Τμήματα 6 και 9, με εμβαδόν 145,65 τ.μ. και 3394,87 τ.μ. αντίστοιχα του άρθρου 3 του Ν. 998/79.