

**ΣΥΝΤΕΤΑΜΕΝΕΣ ΚΟΡΥΦΕΣ  
ΤΗΣ ΣΟΥ ΨΕΛΛΗΣ**

Μ.Χ.	ΚΟΡΥΦΗ	ΥΨΟΣ
1	29179.00	42980.00
2	29179.00	42980.00
3	29179.00	42980.00
4	29179.00	42980.00
5	29179.00	42980.00

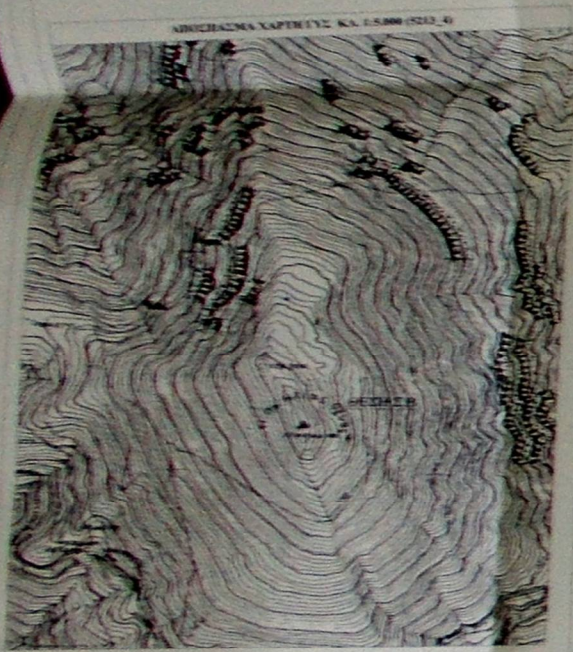

**ΤΟΠΟΓΡΑΦΙΚΑ  
ΣΥΜΒΟΛΑ ΚΑΙ ΣΥΜΒΟΛΙΑ**

	ΟΡΟΣΤΡΑΤΙΣΜΟΣ
	ΔΡΟΜΟΣ
	ΡΥΣΑΚΙΑ
	ΠΕΡΙΟΡΙΣΤΙΚΕΣ ΓΡΑΜΜΕΣ
	ΣΤΕΓΕΡΕΣ ΥΨΗΜΕΤΡΕΣ
	ΥΨΗΜΕΤΡΕΣ ΜΕΤΕΩΡΩΝ
	ΥΨΗΜΕΤΡΕΣ ΠΥΡΡΑΙΩΝ
	ΥΨΗΜΕΤΡΕΣ ΑΝΕΜΟΜΕΤΕΩΡΩΝ
	ΥΨΗΜΕΤΡΕΣ ΤΕΛΕΣΤΩΝ
	ΥΨΗΜΕΤΡΕΣ ΕΠΙΣΤΑΤΩΝ
	ΥΨΗΜΕΤΡΕΣ ΕΠΙΣΤΑΤΩΝ
	ΥΨΗΜΕΤΡΕΣ ΕΠΙΣΤΑΤΩΝ
	ΥΨΗΜΕΤΡΕΣ ΕΠΙΣΤΑΤΩΝ
	ΥΨΗΜΕΤΡΕΣ ΕΠΙΣΤΑΤΩΝ
	ΥΨΗΜΕΤΡΕΣ ΕΠΙΣΤΑΤΩΝ
	ΥΨΗΜΕΤΡΕΣ ΕΠΙΣΤΑΤΩΝ

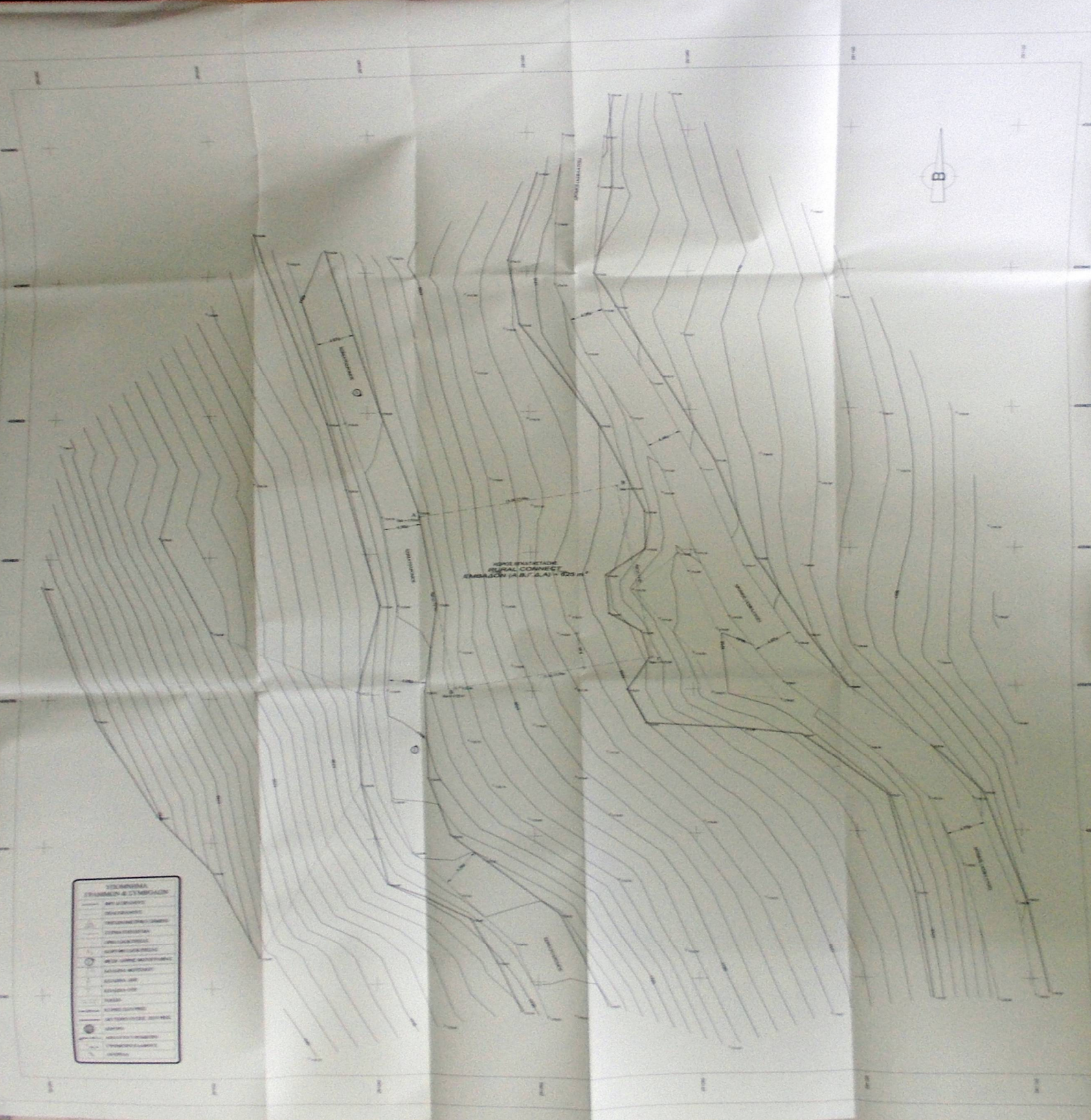

**ΔΙΔΑΣΤΗΡ ΜΗΧΑΝΙΚΟΥ (Ν. 651/77)**

**ΔΙΔΑΚΤΟΡ ΚΑΡΑΤΣΑΣ ΚΑΙ ΤΑ ΜΟΥΖΑΚΙΑ**

1. Το σχέδιο με τίτλο "Τοπογραφικό Διάγραμμα" αφορά την κατασκευή του έργου "Rural Connect" στην περιοχή της Σούψης Ψελλής, στην Περιφέρεια Θεσσαλίας, σύμφωνα με το άρθρο 1 του Ν. 2676/1998.

2. Το σχέδιο αυτό αποτελεί μέρος της μελέτης κατασκευής του έργου "Rural Connect" στην περιοχή της Σούψης Ψελλής, σύμφωνα με το άρθρο 1 του Ν. 2676/1998.

3. Το σχέδιο αυτό αποτελεί μέρος της μελέτης κατασκευής του έργου "Rural Connect" στην περιοχή της Σούψης Ψελλής, σύμφωνα με το άρθρο 1 του Ν. 2676/1998.

4. Το σχέδιο αυτό αποτελεί μέρος της μελέτης κατασκευής του έργου "Rural Connect" στην περιοχή της Σούψης Ψελλής, σύμφωνα με το άρθρο 1 του Ν. 2676/1998.

**Ο ΜΗΧΑΝΙΚΟΣ**

**ΟΜΟΙΟΤΙΚΟ ΣΧΗΜΑΤΟΣ**

3-000 Χ.Μ.Μ.

20 x 25 Μ.Μ. ΑΞΙΟ ΜΟΥΖΑΚΙΩΝ (Α.Ε.) ΠΡΟΣ ΑΡΤΗΘΑ 0-000 Χ.Μ.Μ.

ΚΑΤΕΣΤΡΑΜΕΝΟ ΑΣΦΑΛΤΟΣ ΡΑΧΗ (ΥΨΗΛΟΤΕΡΟ ΣΙΣΙΘΟ ΔΡΟΜΟΥ) ΠΡΟΣ ΜΟΥΖΑΚΙΑ

ΕΠΙ ΟΔΟΥ ΚΑΡΑΤΣΑΣ - ΑΡΤΗΘΑΣ

**ΥΠΟΜΗΝΗΜΑ**

ΕΠΙ ΣΥΜΒΟΛΟΙΣ ΚΟΡΥΦΩΝ

ΚΟΡΥΦΗ	Ν. 29179.00 ΜΕΤΡ. (2512_0)	Ν. 29179.00 ΜΕΤΡ. (2512_0)	ΕΠΙΣΤΑΣΗ 078 1204
	Ν. 29179.00 ΜΕΤΡ. (2512_0)	Ν. 29179.00 ΜΕΤΡ. (2512_0)	078 1204
	Ν. 29179.00 ΜΕΤΡ. (2512_0)	Ν. 29179.00 ΜΕΤΡ. (2512_0)	078 1204

ΕΠΙ ΣΥΜΒΟΛΟΙΣ ΣΤΕΓΕΡΩΝ

1. Στεγερή υψόμετρο 42980.00 μ. (2512\_0) με το οποίο καθορίζεται το ύψος του υδροστατικού επιπέδου του υδροφόρου ορίζοντα.

2. Στεγερή υψόμετρο 42980.00 μ. (2512\_0) με το οποίο καθορίζεται το ύψος του υδροστατικού επιπέδου του υδροφόρου ορίζοντα.

3. Στεγερή υψόμετρο 42980.00 μ. (2512\_0) με το οποίο καθορίζεται το ύψος του υδροστατικού επιπέδου του υδροφόρου ορίζοντα.

4. Στεγερή υψόμετρο 42980.00 μ. (2512\_0) με το οποίο καθορίζεται το ύψος του υδροστατικού επιπέδου του υδροφόρου ορίζοντα.

**ΠΑΡΑΣΟΧΕΣ - ΠΑΡΑΤΗΡΗΣΕΙΣ**

1. Στοιχεία κατασκευής: ΕΤΑ/07

2. Στοιχεία κατασκευής: ΕΤΑ/07

3. Στοιχεία κατασκευής: ΕΤΑ/07

4. Στοιχεία κατασκευής: ΕΤΑ/07

**ΓΕΩΓΡΑΦΙΚΕΣ ΣΥΝΤΕΤΑΜΕΝΕΣ ΘΕΣΕΙΣ**

Το σχέδιο κατασκευής του έργου "Rural Connect" στην περιοχή της Σούψης Ψελλής, σύμφωνα με το άρθρο 1 του Ν. 2676/1998, έχει συντάξει ο Μηχανικός με την διεύθυνση: 10700 ΚΑΡΑΤΣΑΣ, ΕΠΙ ΟΔΟΥ ΚΑΡΑΤΣΑΣ - ΑΡΤΗΘΑΣ, ΚΑΤΕΣΤΡΑΜΕΝΟ ΑΣΦΑΛΤΟΣ, ΠΡΟΣ ΜΟΥΖΑΚΙΑ, ΜΟΥΖΑΚΙΑ (Α.Ε.), ΠΡΟΣ ΑΡΤΗΘΑ 0-000 Χ.Μ.Μ.

Το σχέδιο κατασκευής του έργου "Rural Connect" στην περιοχή της Σούψης Ψελλής, σύμφωνα με το άρθρο 1 του Ν. 2676/1998, έχει συντάξει ο Μηχανικός με την διεύθυνση: 10700 ΚΑΡΑΤΣΑΣ, ΕΠΙ ΟΔΟΥ ΚΑΡΑΤΣΑΣ - ΑΡΤΗΘΑΣ, ΚΑΤΕΣΤΡΑΜΕΝΟ ΑΣΦΑΛΤΟΣ, ΠΡΟΣ ΜΟΥΖΑΚΙΑ, ΜΟΥΖΑΚΙΑ (Α.Ε.), ΠΡΟΣ ΑΡΤΗΘΑ 0-000 Χ.Μ.Μ.

**ΕΜΒΛΗΜΑ ΕΡΓΟΥ**

ΚΑΡΑΤΣΑΣ - ΜΟΥΖΑΚΙΑ

**ΕΡΕΥΝΗΤΗΣ**

**RURAL CONNECT**  
Επιχειρησιακό Πρόγραμμα Α.Ε.Ε.Σ.

**ΕΡΓΟ**

**ΕΓΚΑΤΑΣΤΑΣΗ ΑΣΥΡΜΑΤΟΥ ΚΟΜΒΟΥ**  
242 2512 ΤΥΜΒΙΑΝΟΣ ΚΑΡΑΤΣΑΣ

**ΘΕΣΗ**

**ΠΕΡΙΟΧΗ ΟΙΚΙΣΜΟΥ "ΟΞΥΑ"**  
Τ.Κ. ΟΞΥΑΣ Α.Ε. ΜΟΥΖΑΚΙΩΝ, ΔΗΜΟΣ ΜΟΥΖΑΚΙΩΝ,  
ΠΕΡ. ΕΠΙΣΤΑΣΗ ΚΑΡΑΤΣΑΣ, ΠΕΡΙΦΕΡΕΙΑ ΘΕΣΣΑΛΙΑΣ

**ΑΝΑΘΕΤΗΣ**

**Intrakat**

**ΜΕΛΕΤΗΤΗΣ**

**ΚΟΝΤΟΚΟΥΣΤΑΣ ΣΤΑΥΡΟΣ**  
ΑΓΡ. ΤΟΠΟΓΡΑΦΟΣ ΜΗΧΑΝΙΚΟΣ Α.Ε.Μ.

**ΘΕΜΑ ΣΧΗΜΑΤΟΣ**

**ΤΟΠΟΓΡΑΦΙΚΟ ΔΙΑΓΡΑΜΜΑ**

ΑΡΙΘΜΟΣ ΣΧΗΜΑΤΟΣ: 0001

ΚΩΔΙΚΟΣ ΕΡΓΟΥ: 242 2512

ΚΥΜΑΚΑ: 1:200

ΠΡΟΝΟΜΕΙΟ: ΣΕΠΤΕΜΒΡΙΟΣ 2016

ΥΠΟΓΡΑΦΗ

ΣΤΑΥΡΟΣ Κ. ΚΟΝΤΟΚΟΥΣΤΑΣ  
ΑΓΡ. ΤΟΠΟΓΡΑΦΟΣ ΜΗΧΑΝΙΚΟΣ Α.Ε.Μ.

ΕΜΒΛΗΜΑ ΕΡΓΟΥ

ΚΑΡΑΤΣΑΣ - ΜΟΥΖΑΚΙΑ

ΑΡΧΗΦΟΡΟΣ ΕΡΓΟΥ

Α.Ε. ΜΟΥΖΑΚΙΑ

Α.Ε. ΜΟΥΖΑΚΙΑ