

ΚΛΙΜΑΚΑ 1:2000

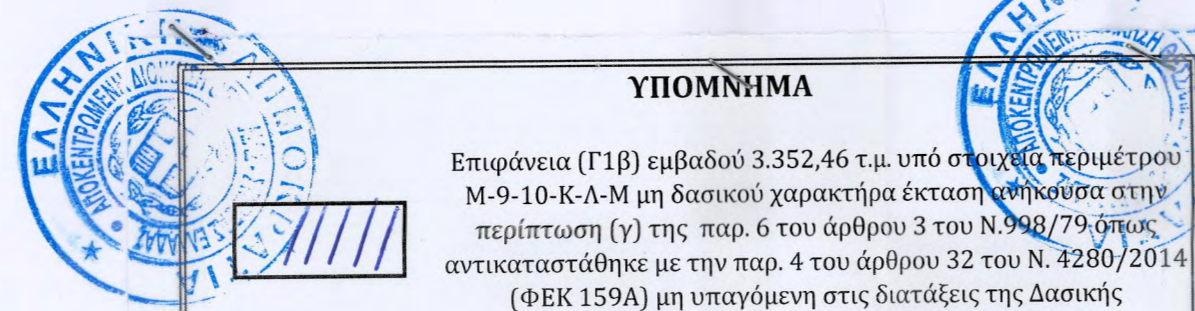

ΥΠΟΜΝΗΜΑ

Επιφάνεια (Γ1β) εμβαδού 3.352,46 τ.μ. υπό στοιχεία περιμέτρου Μ-9-10-Κ-Α-Μ μη δασικού χαρακτήρα έκταση η οποία σε αυτή περίπτωση (γ) της παρ. 6 του άρθρου 3 του Ν. 948/79 όπως αντικαταστάθηκε με την παρ. 4 του άρθρου 32 του Ν. 4280/2014 (ΦΕΚ 159Α) μη υπαγόμενη στις διατάξεις της δασικής Νομοθεσίας.

ΣΗΜΕΙΟ Μ:	X=	465840.06	Y=	4241038.36
ΣΗΜΕΙΟ 9:	X=	465867.21	Y=	4240973.78
ΣΗΜΕΙΟ 10:	X=	465871.22	Y=	4240964.48
ΣΗΜΕΙΟ Κ:	X=	465802.75	Y=	4240927.18
ΣΗΜΕΙΟ Λ:	X=	465799.56	Y=	4240930.82

Η ΣΥΝΤΑΚΤΡΙΑ
ΜΑΡΙΝΟΥ ΜΑΡΓΑΡΙΤΑ
ΔΑΣΟΛΟΓΟΣ

ΣΗΜΕΙΟ	X	Y
1	465840.06	4241038.36
2	465867.21	4240973.78
3	465871.22	4240964.48
4	465802.75	4240927.18
5	465799.56	4240930.82
6	465840.06	4241038.36

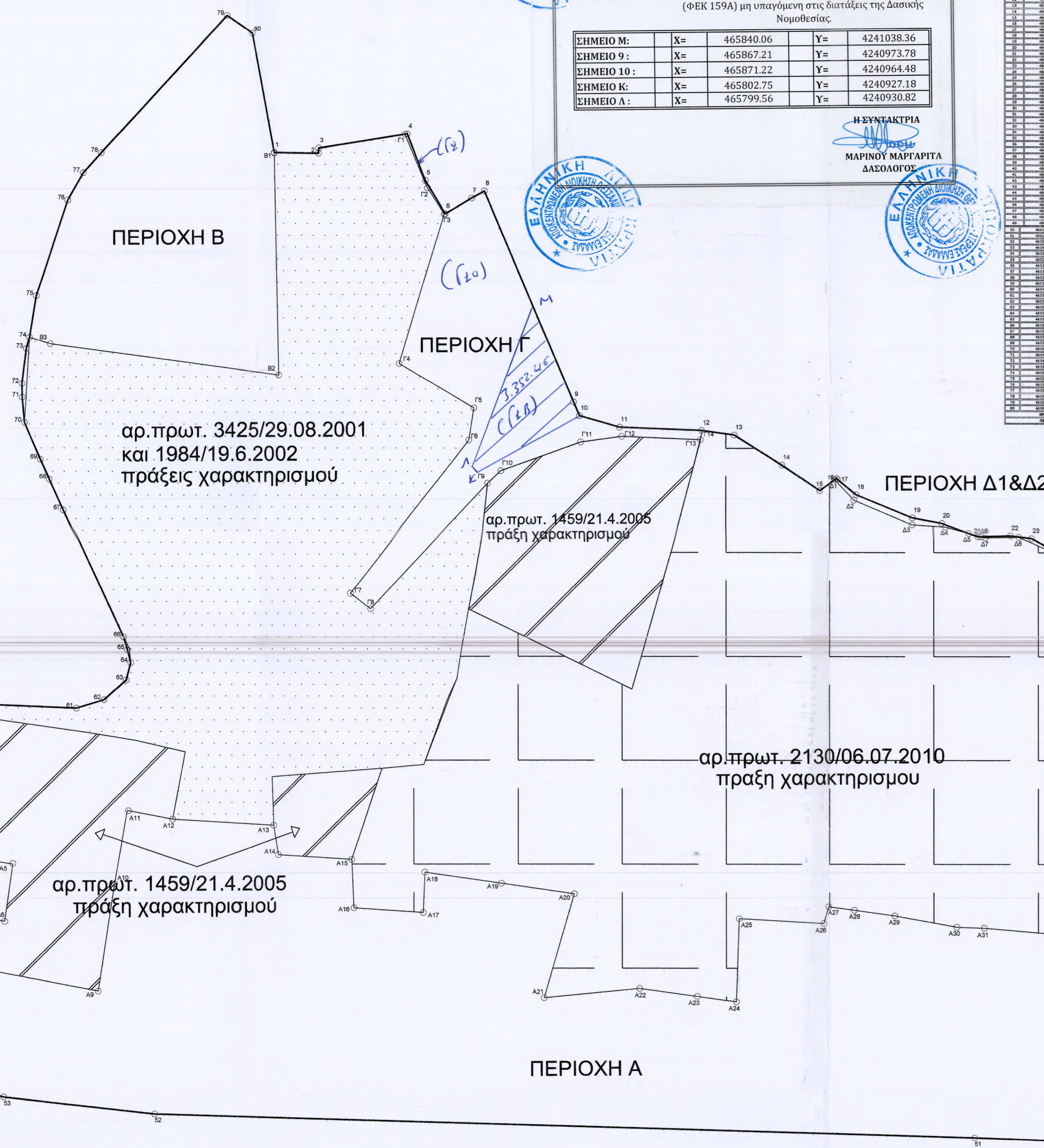

αρ. πρωτ. 3425/29.08.2001
και 1984/19.6.2002
πράξεις χαρακτηρισμού

αρ. πρωτ. 1459/21.4.2005
πράξη χαρακτηρισμού

ΠΕΡΙΟΧΗ Δ1&Δ2

αρ. πρωτ. 2130/06.07.2010
πράξη χαρακτηρισμού

αρ. πρωτ. 1459/21.4.2005
πράξη χαρακτηρισμού

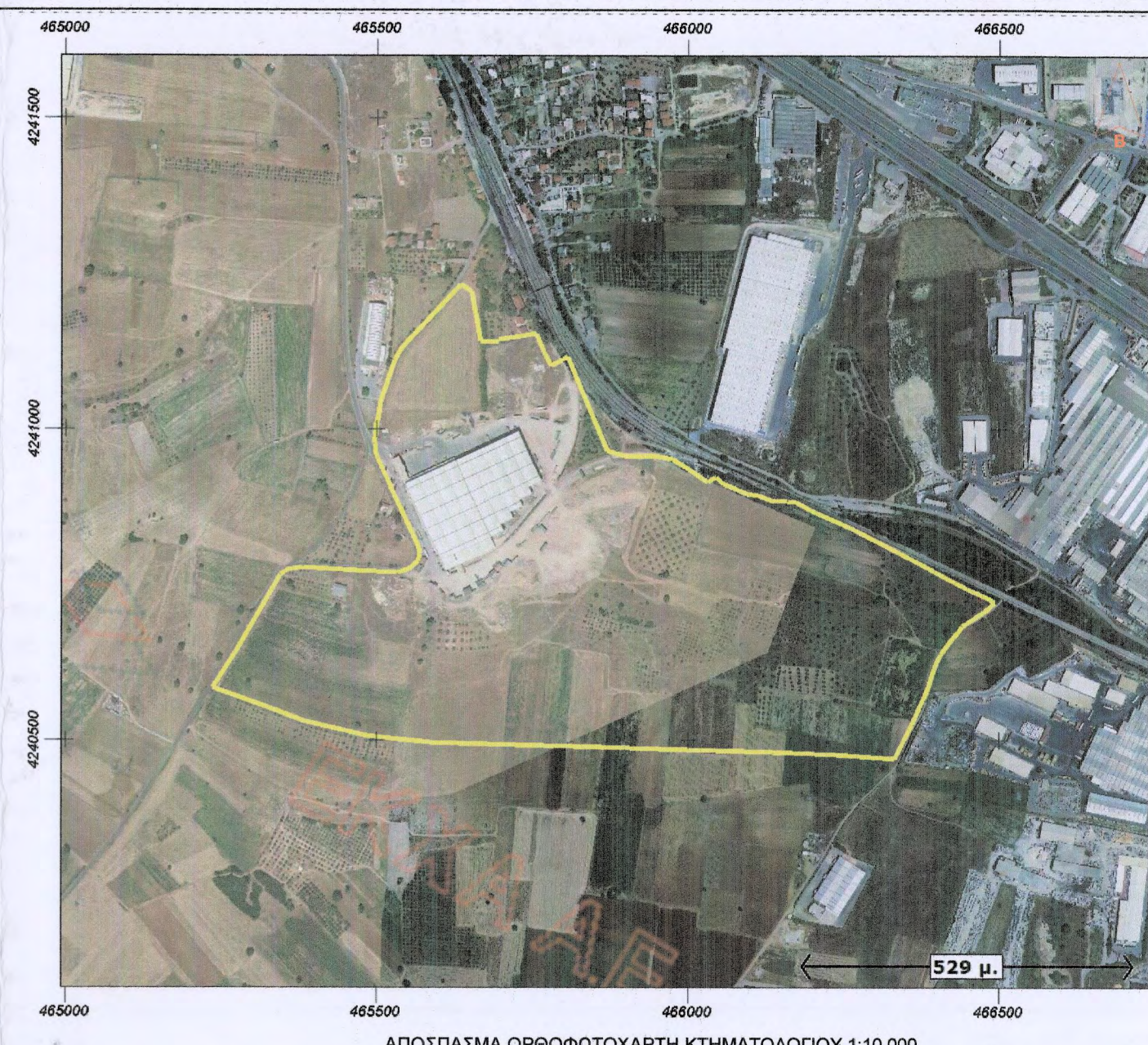
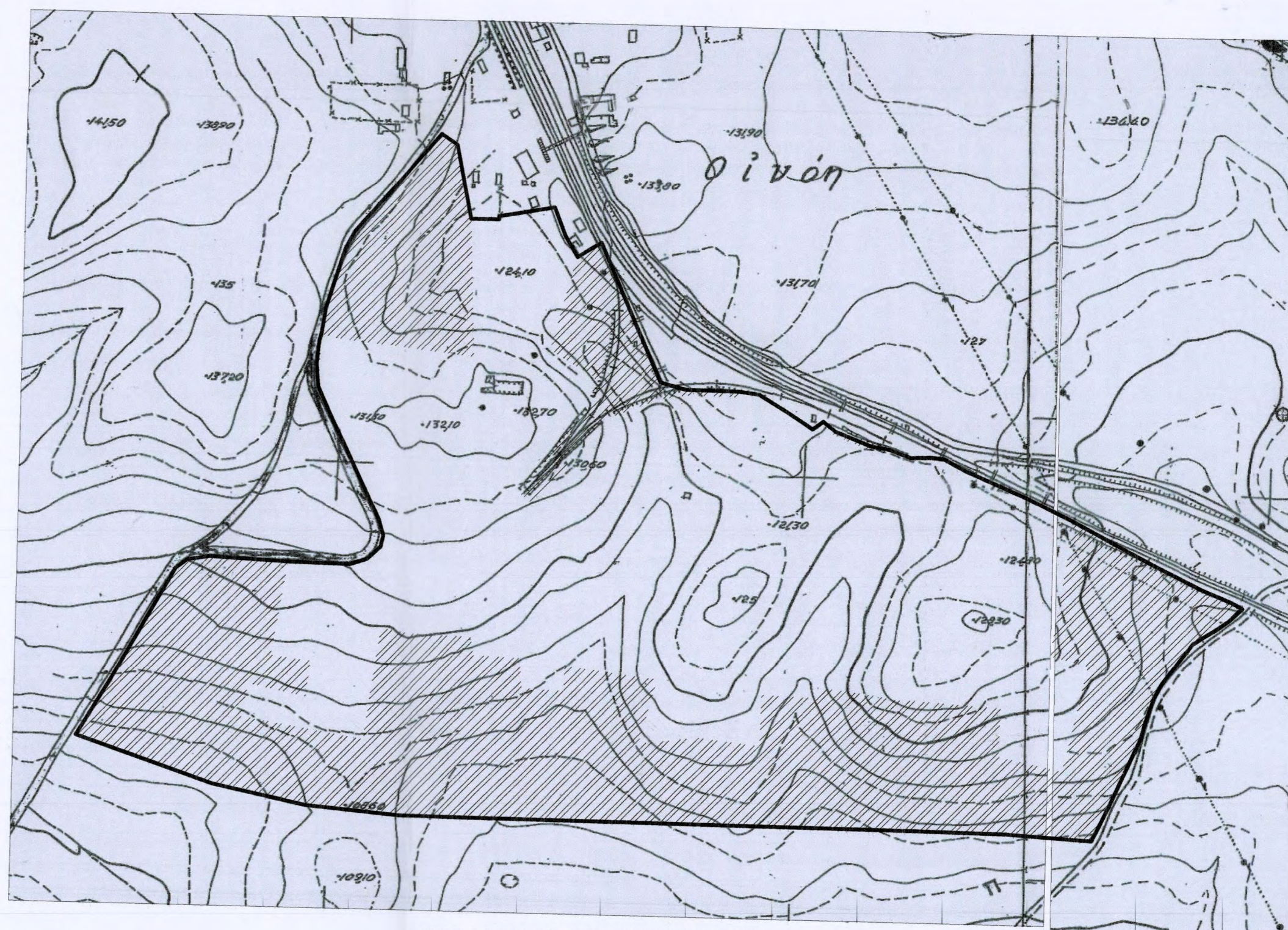

ΑΠΟΣΠΑΣΜΑ ΟΡΘΟΦΩΤΟΧΑΡΤΗΣ ΚΤΗΜΑΤΟΛΟΓΙΟΥ 1:10.000

ΣΗΜΕΙΟ	X	Y
1	465840.06	4241038.36
2	465867.21	4240973.78
3	465871.22	4240964.48
4	465802.75	4240927.18
5	465799.56	4240930.82
6	465840.06	4241038.36

ΣΗΜΕΙΟ	X	Y
1	465840.06	4241038.36
2	465867.21	4240973.78
3	465871.22	4240964.48
4	465802.75	4240927.18
5	465799.56	4240930.82
6	465840.06	4241038.36

ΣΗΜΕΙΟ	X	Y
1	465840.06	4241038.36
2	465867.21	4240973.78
3	465871.22	4240964.48
4	465802.75	4240927.18
5	465799.56	4240930.82
6	465840.06	4241038.36

ΣΗΜΕΙΟ	X	Y
1	465840.06	4241038.36
2	465867.21	4240973.78
3	465871.22	4240964.48
4	465802.75	4240927.18
5	465799.56	4240930.82
6	465840.06	4241038.36

ΕΡΓΟΔΟΤΗΣ: TRANSCOMBI EXPRESS ΑΕ

ΕΡΓΟ: ΤΟΠΟΓΡΑΦΙΚΗ ΑΠΟΤΥΠΩΣΗ ΑΚΙΝΗΤΟΥ

ΘΕΣΗ: "ΜΕΓΑΛΗ ΛΑΚΚΑ", ΤΟΠΙΚΗ ΚΟΙΝΟΤΗΤΑ ΟΙΝΟΗΣ, ΔΗΜΟΥ ΤΑΝΑΓΡΑΣ

ΣΥΜΒΟΥΛΟΣ ΔΙΑΧΕΙΡΙΣΗΣ



ΠΡΑΞΗ ΧΑΡΑΚΤΗΡΙΣΜΟΥ ΠΕΡΙΟΧΩΝ ΑΝΑΠΤΥΞΗΣ
ΕΠΙΧΕΙΡΗΜΑΤΙΚΟΥ ΠΑΡΚΟΥ ΕΙΔΙΚΟΥ ΤΥΠΟΥ ΕΠΙΧΕΙΡΗΣΕΩΝ
ΕΦΟΔΙΑΣΤΙΚΗΣ ΑΛΥΣΙΔΑΣ, ΣΥΜΦΩΝΑ ΜΕ ΤΙΣ ΔΙΑΤΑΞΕΙΣ
ΤΟΥ Ν.3982/11

ΧΡΟΝΟΣ: ΑΥΓΟΥΣΤΟΣ 2016 ΚΛΙΜΑΚΑ 1:2000

ΘΕΩΡΗΘΗΚΕ

Ο ΣΥΝΤΑΞΑΣ

Ο ΔΑΣΟΛΟΓΟΣ

ΑΘΑΝΑΣΙΟΣ ΧΡ. ΜΠΙΣΙΝΗΣ
 ΔΙΠΛ. ΠΟΛΙΤΙΚ. ΜΗΧΑΝΙΚΟΣ Δ.Π.Θ.
 ΑΡ. ΜΗΤΡΩΟΥ Τ.Ε.Χ. 123374 - Τ.Α. 687324247
 ΧΑΡΤΟΓΡΑΦΟΣ Τ.Χ. Ε.Π.Π. ΠΟΛΥΤΕΧΝΟΣ
 Α.Φ.Μ. 1777465 - Δ.Ο.Υ. ΠΟΛΥΤΕΧΝΟΣ
 email: abitsinis@tecmail.gr