

# ΤΟΠΟΓΡΑΦΙΚΟ ΔΙΑΓΡΑΜΜΑ

## ΚΤΗΜΑΤΟΛΟΓΙΚΑ ΣΤΟΙΧΕΙΑ

ΜΕΡΙΔΑ ΓΑΙΩΝ	ΕΜΠΩΝΑΣ
ΠΕΡΙΟΧΗ	ΚΟΥΤΣΟΥΡΑ
ΝΟΜΟΣ	ΔΟΔΕΚΑΝΗΣΟΥ
ΚΛΙΜΑΚΑ	1 : 1000

ΔΗΜΟΚΡΙΤΕΙΩΝ ΟΡ. ΠΛΩ. 84311/24.11.2016 ΠΡ.ΧΡΦ.

ΔΙΕΥΘΥΝΣΗ ΤΗΣ ΔΙΕΥΘΥΝΣΗΣ ΔΑΣΩΝ  
ΔΟΔΕΚΑΝΗΣΟΥ

ΟΚΤΩΒΡΙΟΣ 2014

ΘΕΜΑ : ΧΑΡΑΚΤΗΡΙΣΜΟΣ ΕΚΤΑΣΗΣ

Α/Α	ΑΡ. ΜΕΡΙΔΑΣ	ΤΟΜΟΣ	ΦΥΛΛΟ	ΦΑΚΕΛΟΣ	ΕΜΒΑΔΟΝ σε τ.μ.	ΠΕΡΙΓΡΑΦΗ
1	1000	37	92	3763		
2						
3						

Α/Α	ΤΜΗΜΑ	ΠΕΡΙΜΕΤΡΟΣ	ΕΜΒΑΔΟΝ σε τ.μ.	ΠΑΡΑΤΗΡΗΣΕΙΣ
1	A	A-BΓ-Δ-Ε-Ζ-Η-Θ-Κ-Α	4000	

ΑΡΙΘΜΟΣ ΣΧΕΔΙΟΥ : Τ1  
ΙΣΟΔΙΑΣΤΑΣΗ ΑΝΑ 2,00 μ.

ΕΞΑΡΤΗΤΗ ΤΡΙΓΩΝΟΜΕΤΡΙΚΟΥ, ΠΟΛΥΓΩΝΟΜΕΤΡΙΚΟΥ  
ΔΙΚΤΥΟΥ ΑΠΟ ΤΟ ΚΡΑΤΙΚΟ. Ε.Γ.Σ.Δ.87  
ΕΛΛΗΝΟΓΕΩΔ. G.R.S.80 α=6378137 f=298.2572236  
Εγκάρσια Μερκατορική Προβολή

## ΣΥΜΒΟΛΙΣΜΟΙ

ΟΡΙΑ ΙΔΙΟΚΤΗΣΙΑΣ	ΣΥΡΜΑΤΟΠΛΕΓΜΑ	ΚΑΤΩ ΠΡΑΝΕΣ
ΛΟΙΠΕΣ ΙΔΙΟΚΤΗΣΙΕΣ	ΑΝΩ ΠΡΑΝΕΣ	

ΘΕΩΡΗΘΗΚΕ

ΓΕΩΡΓΙΟΣ  
ΡΟΔΟΣ 23.11.2016  
Η ΔΙΑΤΡΙΑ ΔΑΣΩΝ

ΣΥΝΤΑΧΘΗΚΕ

ΠΑΠΑΝΙΚΟΛΑΟΥ Γ. ΗΛΙΑΣ  
ΔΙΠΛΩΜΑΤΟΥΧΟΣ ΑΡΧ. & ΤΟΠΟΓΡΑΦΟΣ ΜΗΧΑΝΙΚΟΣ  
ΑΡΙΣΤΟΤΕΛΕΙΟΥ ΠΑΝΕΠΙΣΤΗΜΙΟΥ ΘΕΣΣΑΛΟΝΙΚΗΣ  
ΜΕΛΟΣ Τ.Ε.Ε. - ΑΡΧ. ΜΗΤΡΩΟΥ: 83404  
☎: ΚΩΝ/ΝΟΥ ΥΔΑΡΤΩΝ 44 - ΡΟΔΟΣ 85100  
email: papanihi@yahoo.gr  
Α.Φ.Μ. 112258320 - Τ.Κ. ΡΟΔΟΥ 7542

ΠΙΝΑΚΑΣ ΣΥΝΤΕΤΑΓΜΕΝΩΝ ΚΟΡΥΦΩΝ ΟΙΚΟΠΕΔΟΥ

α/α	X	Y
A	847121.1	4017108.63
B	847108.68	4017137.88
Γ	847015.4	4017100.47
Δ	847031.52	4017062.74
Ε	847048.96	4017070.21
Ζ	847061.48	4017073.22
Η	847073.03	4017076.42
Θ	847091.92	4017085.64
Ι	847103.71	4017097.27
Κ	847113.17	4017104.66



ΑΠΟΣΠΑΣΜΑ ΧΑΡΤΩΝ Γ.Υ.Σ. 8826-5 ΠΟΥ ΑΝΗΚΟΥΝ ΕΙΣ ΤΟ  
Φ.Χ. 1:50.000 (2913) | ΕΜΠΩΝΑΣ (Ισοδιάσταση 4 μ. - Κλίμακα 1:5.000)

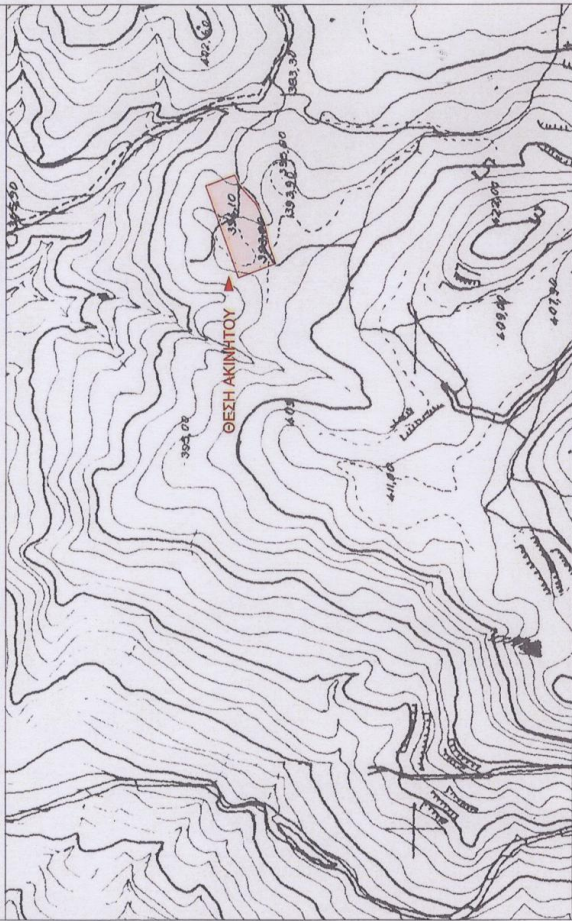

ΑΠΟΣΠΑΣΜΑ ΚΤΗΜΑΤΟΛΟΓΙΚΟΥ ΧΑΡΤΗ ΕΜΠΩΝΑΣ

ΦΥΛΜΟ VII

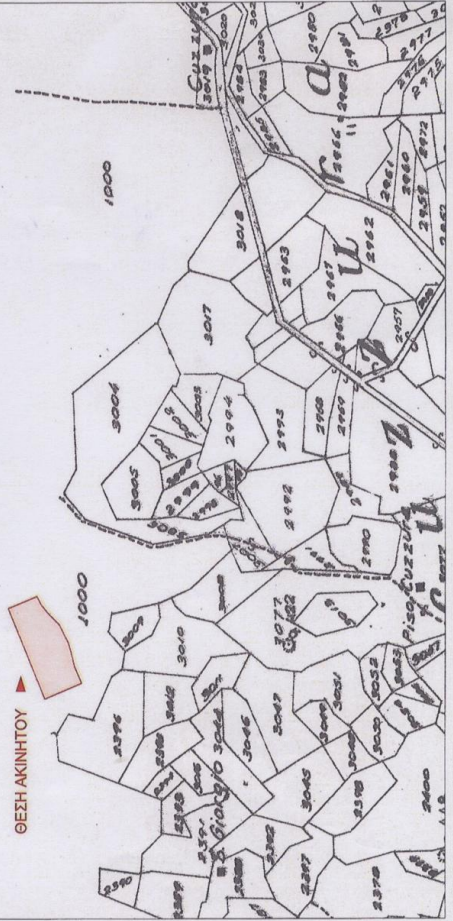

# ΤΟΠΟΓΡΑΦΙΚΟ ΔΙΑΓΡΑΜΜΑ

## ΚΤΗΜΑΤΟΛΟΓΙΚΑ ΣΤΟΙΧΕΙΑ

ΜΕΡΙΔΑ ΓΑΙΩΝ	ΕΜΠΩΝΑ
ΠΕΡΙΟΧΗ	ΚΟΥΤΣΟΥΡΑ
ΝΟΜΟΣ	ΔΟΔΕΚΑΝΗΣΟΥ
ΚΛΙΜΑΚΑ	1 : 5000

ΑΝΗΚΕΙΣΤΙΝ ΑΝ. ΟΡ. ΑΠΛ. 04311 124-11-2016 ΡΟΔΟΥ ΚΑΡ.

ΘΕΜΑ : ΧΑΡΑΚΤΗΡΙΣΜΟΣ ΕΚΤΑΣΗΣ		ΟΚΤΩΒΡΙΟΣ 2014				
Α/Α	ΑΡ. ΜΕΡΙΔΑΣ	ΤΟΜΟΣ	ΦΥΛΛΟ	ΦΑΚΕΛΟΣ	ΕΜΒΑΔΟΝ σε τ.μ.	ΠΕΡΙΓΡΑΦΗ
1	1000	37	92	3763		
2						
Α/Α	ΤΜΗΜΑ	ΠΕΡΙΜΕΤΡΟΣ	ΕΜΒΑΔΟΝ σε τ.μ.	ΠΑΡΑΤΗΡΗΣΕΙΣ		
3	(A)	A-B-Γ-Δ-Ε-Ζ-Η-Θ-Κ-Α	4000			

## ΑΙΤΩΝ : ΑΓΡΟΤΙΚΟΣ ΣΥΝΕΤΑΙΡΙΣΜΟΣ ΕΜΠΩΝΑΣ

ΡΟΔΟΣ 23.11.2016  
Ο Εισηγητής  
Παπακωνσταντίνου Σπυρίδων  
Δασολόγος

ΔΗΜΟΣ : ΡΟΔΟΥ - Δ.Δ. ΑΤΤΑΒΥΡΟΥ  
ΤΟΠΩΝΥΜΙΟ ΠΕΡΙΟΧΗΣ : ΚΟΥΤΣΟΥΡΑ  
ΟΔΙΚΟ ΔΙΚΤΥΟ ΠΡΟΣ ΤΗΝ ΕΚΤΑΣΗ :  
ΕΦΑΠΤΕΤΑΙ ΧΩΜΑΤΟΔΡΟΜΟΥ

### ΒΕΒΑΙΩΣΗ

Ο κάτωθι υπογεγραμμένος Μηχανικός βεβαιώνει ότι το τμήμα (A) της Κ.Μ. 1000 γαίων Έμπωνας είναι αυτό ακριβώς που απεικονίζεται στους ανωτέρω χάρτες της Γ.Υ.Σ.

ΘΕΩΡΗΘΗΚΕ

ΓΕΩΡΓΗΘΗΚΕ  
ΡΟΔΟΣ 23.11.2016  
Η ΔΗΜΤΡΙΑ ΔΑΣΩΝ

ΕΛΕΧΘΗΚΕ

ΣΥΝΤΑΧΘΗΚΕ

ΠΑΠΑΝΙΚΟΛΑΪΟΥ Γ. ΗΛΙΑΣ  
ΔΙΠΛΩΜΑΤΟΥΧΟΣ ΑΓΓ. & ΤΟΠΟΓΡΑΦΟΣ ΜΗΧΑΝΙΚΟΣ  
ΑΡΙΣΤΟΤΕΛΕΙΟΥ ΠΑΝΕΠΙΣΤΗΜΙΟΥ ΘΕΣΣΑΛΟΝΙΚΗΣ  
ΜΕΛΟΣ Τ.Ε.Ε. - ΑΡ. ΜΗΤΡΩΟΥ: 83404  
\*: ΚΩΝ/ΝΟΥ ΥΔΡΑΙΟΥ 44 - ΡΟΔΟΣ 85100  
☎: 2241033646, 6972300307 - email: papanihl@yahoo.gr  
Α.Φ.Μ. 112255320 - ΔΟΥ ΡΟΔΟΥ 7542