

ΑΠΟΣΤΑΣΜΑ ΧΑΡΤΗ ΓΥΣ ΚΛΙΜΑΚΑΣ 1:5000

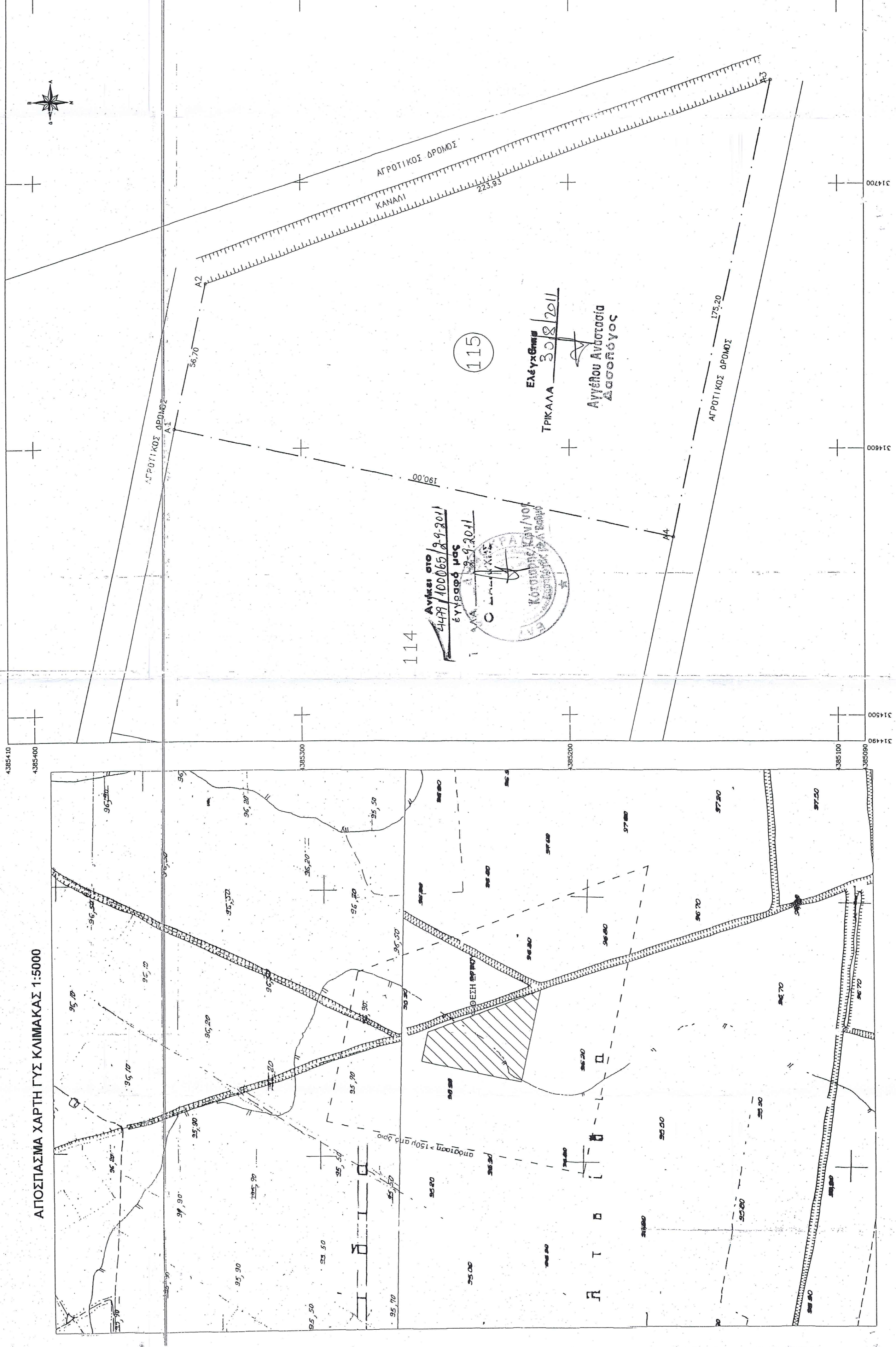

ΑΠΟΣΤΑΣΜΑ ΧΑΡΤΗ ΓΥΣ 1:50000 - Φ.Χ. "ΤΡΙΚΑΛΑ"

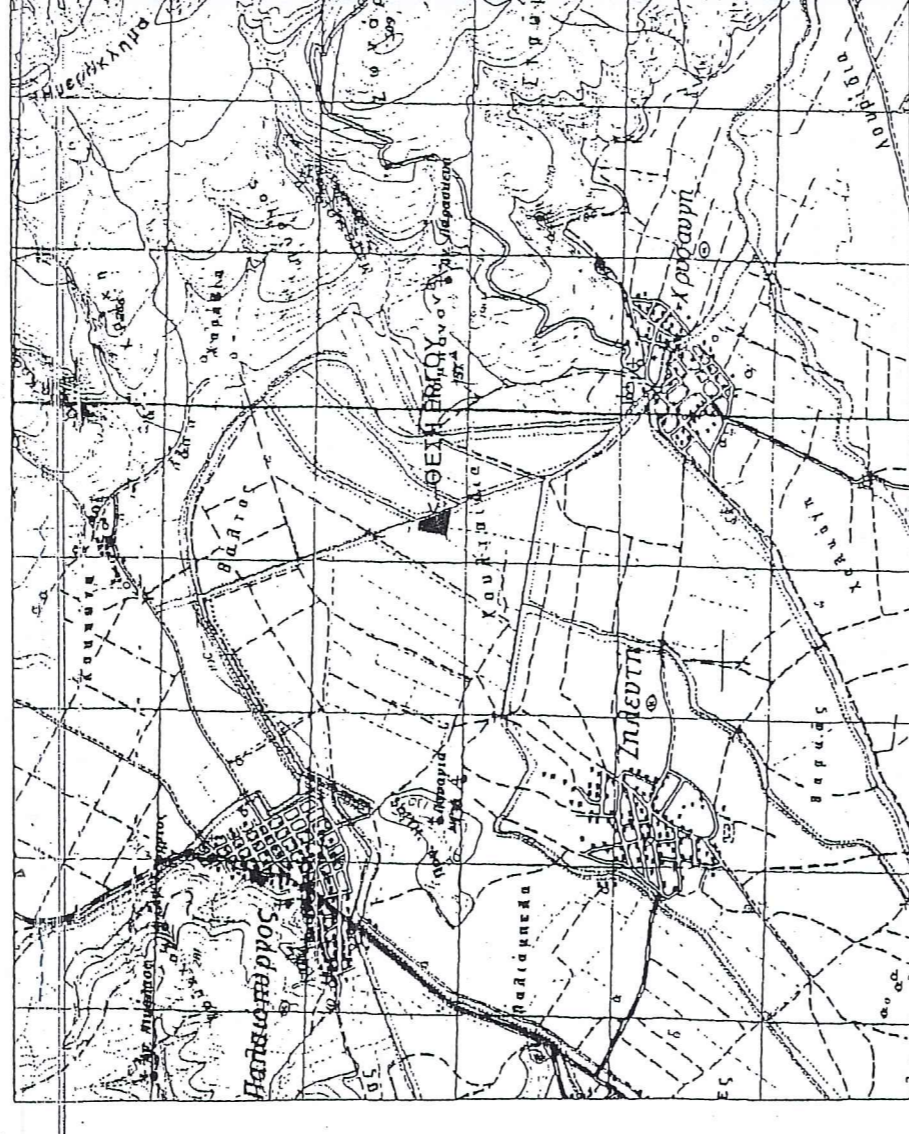

ΑΠΟΣΤΑΣΜΑ ΧΑΡΤΗ ΑΝΑΔΑΣΜΟΥ ΖΗΛΕΥΤΗΣ ΕΤΟΥΣ 1977 ΚΛΙΜΑΚΑΣ 1:50000

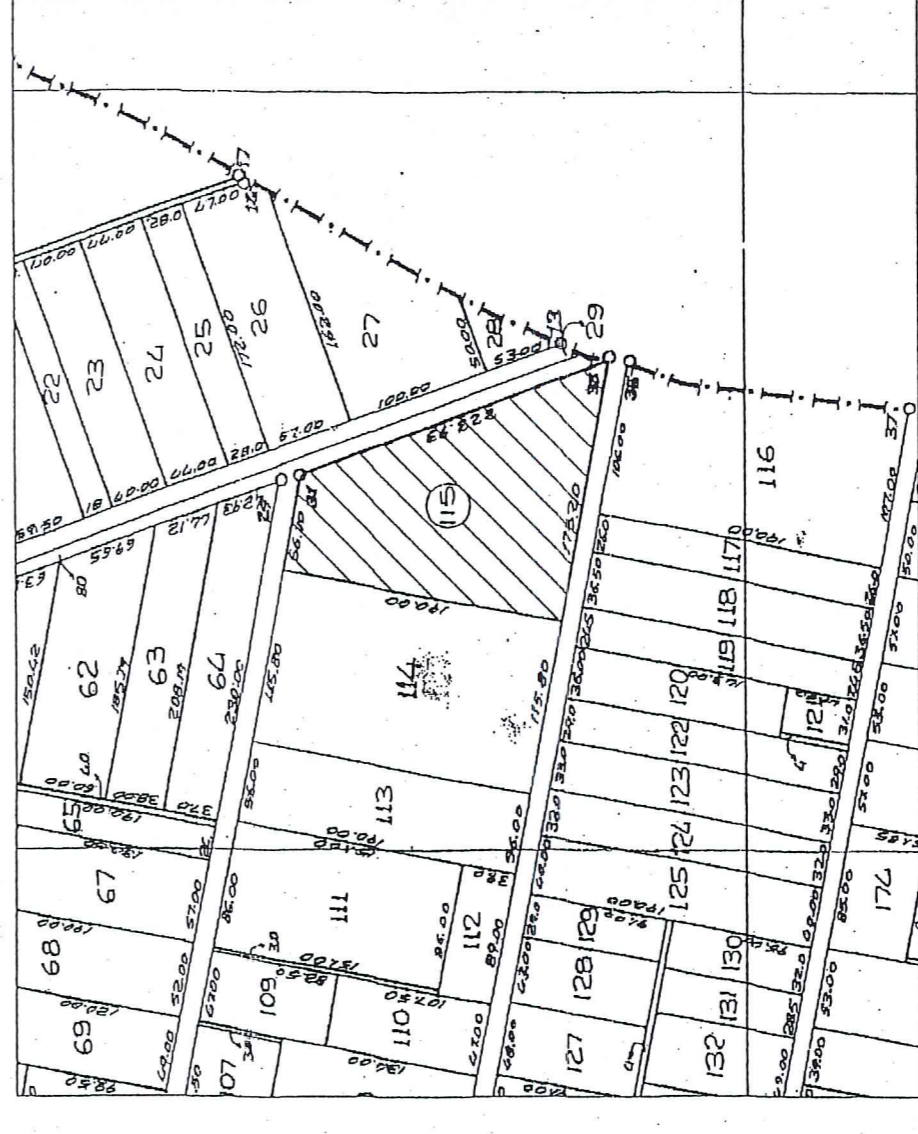

Ε Μ Β Α Δ Ο Μ Ε Τ Ρ Η Σ Η

Α/Α	ΣΗΜΕΙΟ	X	Y	ΠΛΕΥΡΑ
1.	A1	314607.00	4385347.09	56.70
2.	A2	314662.44	4385335.20	223.93
3.	A3	314738.49	4385124.59	175.20
4.	A4	314667.18	4385161.31	190.00
5.	A1	314607.00	4385347.09	
ΕΜΒΛΑΔΟ =				220330.00 μ²

Παρατηρήσεις

- Η αποτύπωση έγινε με εδραίωση στο το εθνικό τριγωνομετρικό δίκτυο.
- Οι συντεταγμένες αναφέρονται στο σύστημα ΕΓΣΑ87
- Σε απόσταση 150 μέτρων από τα όρια του ερπαισμένου δεν υπάρχουν εγκατεστημένα φωτοβολταϊκά στοιχεία.

ΤΟΠΟΓΡΑΦΙΚΟ ΔΙΑΓΡΑΜΜΑ ΑΓΡΟΤΕΜΑΧΙΟΥ ΜΕ ΑΡΙΘΜΟ 115

ΕΡΓΟΔΟΤΗΣ :

Ηλεκτριά Ενεργειακή Α.Ε.

ΘΕΣΗ :

"ΒΑΛΤΟΣ" ΑΝΑΔΑΣΜΟΣ Τ.Δ. ΖΗΛΕΥΤΗΣ ΔΗΜΟΣ ΠΑΛΗΦΟΚΑΣΤΡΟΥ

ΜΗΧΑΝΙΚΟΣ:

ΙΩΑΝΝΗΣ Δ. ΚΑΡΔΑΡΑΣ

ΥΠΟΓΡΑΦΗ - ΣΦΡΑΓΙΔΑ

ΗΜΕΡΟΜΗΝΙΑ : ΟΚΤΩΒΡΙΟΣ 2010

ΚΛΙΜΑΚΑ 1 : 1000

ΙΩΑΝΝΗΣ Δ. ΚΑΡΔΑΡΑΣ  
ΑΡΧΙΤΕΚΤΟΝΟΣ  
ΜΕΛΟΣ ΤΗΣ ΕΠΙΤΡΟΠΗΣ ΑΡΧΙΤΕΚΤΟΝΩΝ  
ΒΕΝΙΖΕΛΕΩΝ  
ΤΗΛ: 210 423 4210  
ΑΡΜ 115/2425 ΔΟΥ ΤΡΙΚΑΛΩΝ