

ΠΙΝΑΚΑΣ ΣΥΝΤΕΤΑΓΜΕΝΩΝ ΚΟΡΥΦΩΝ  
ΕΓΣΑ '87

Κορυφή	X	Y	Πλευρά-Μήκος
1	439141.94	4139705.97	12 = 31.49
2	439166.41	4139746.15	23 = 18.66
3	439190.90	4139734.38	34 = 14.86
4	439191.76	4139724.24	45 = 12.90
5	439201.23	4139715.49	56 = 4.53
6	439204.50	4139712.35	67 = 4.51
7	439207.92	4139709.42	78 = 19.22
8	439189.07	4139713.17	89 = 57.31
9	439199.93	4139742.66	910 = 4.72
10	439136.43	4139745.83	1011 = 16.19
11	439140.72	4139761.44	111 = 4.89
Εμβαδά:	1112.73	Περίμετρος:	189.09

ΑΠΟΣΠΑΣΜΑ ΟΡΘΟΦΩΤΟΧΑΡΤΗ

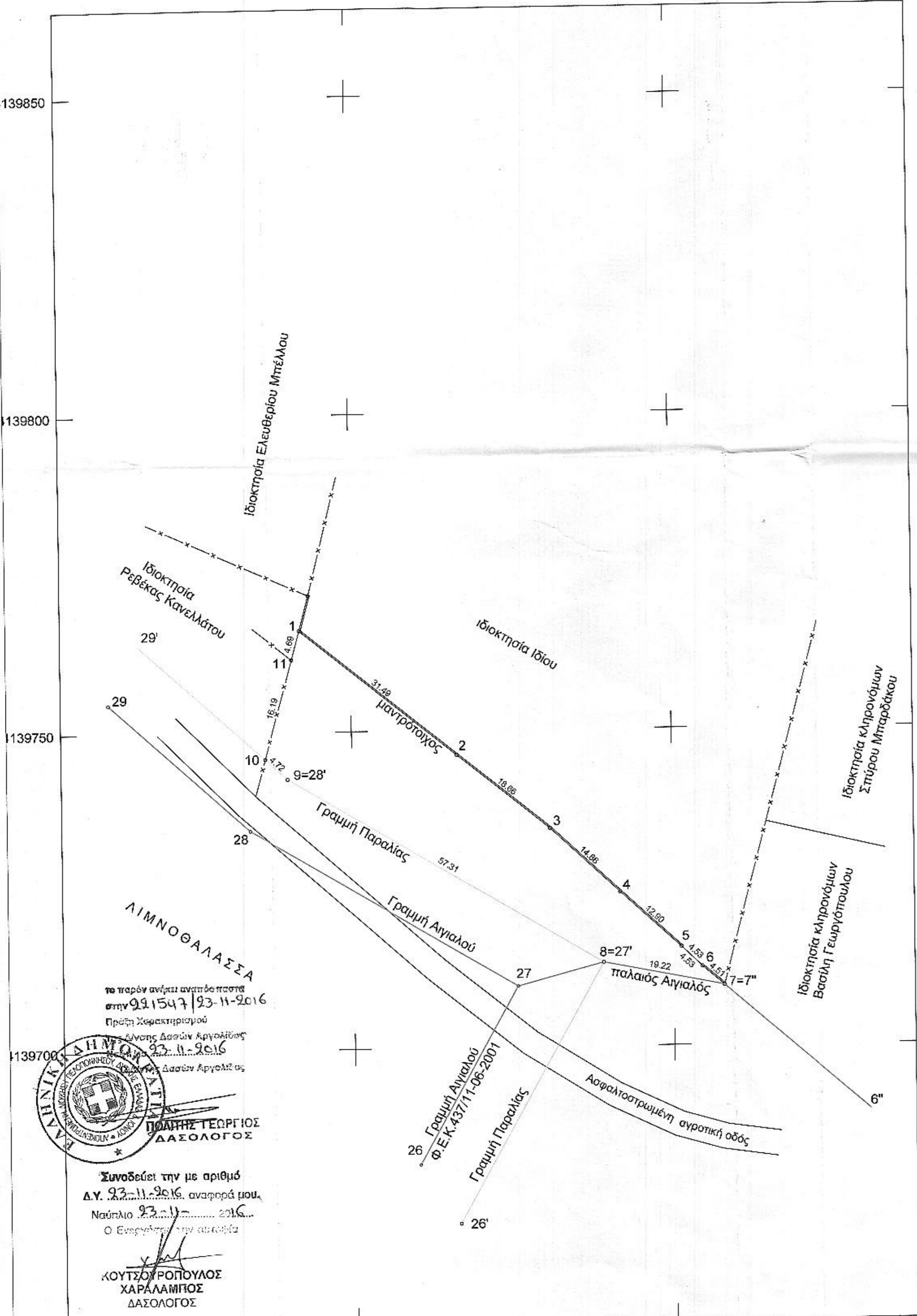
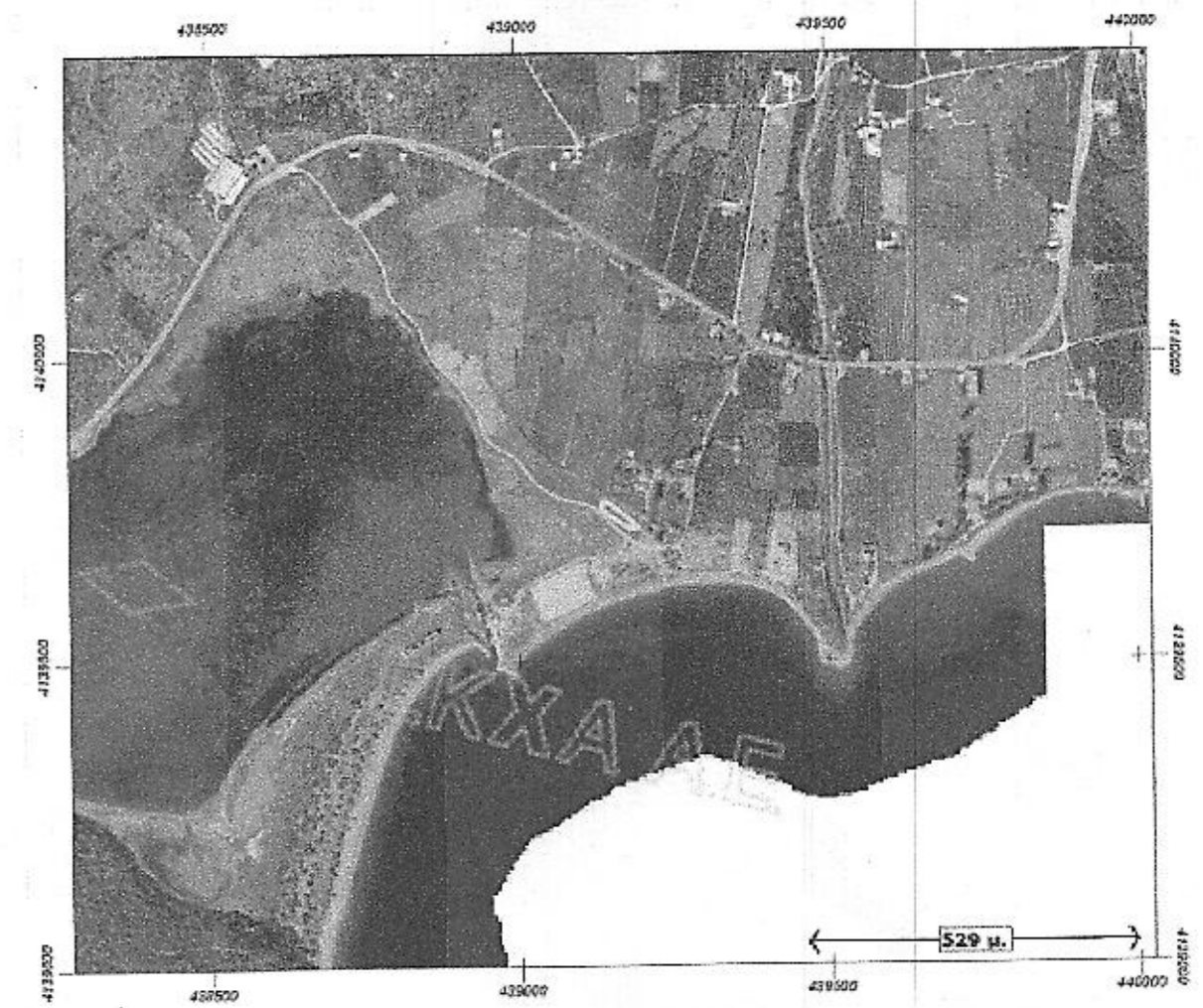

ΔΗΛΩΣΗ ΙΔΙΟΚΤΗΤΗ Ν. 4030/2011

Ο κάτωθι υπογεγραμμένος Ανδρέας Γαλανόπουλος είμαι ιδιοκτήτης του παρόντος γεωτεμαχίου και δηλώνω ότι:  
Τα όρια του γεωτεμαχίου με στοιχεία (1,2,3,4,...,11,1) = 1112.73 τ.μ. που βρίσκεται στη θέση "Βάλτος" κ.κ. Θερμησίας του δήμου Ερμιονίδας υπεδείχθησαν από εμένα, και ευθύνομαι για την ακρίβεια τους.  
Ο ΔΗΛΩΝ

ΔΗΛΩΣΗ ΜΗΧΑΝΙΚΟΥ (Ν. 651/77)

Δηλώνω σύμφωνα με το νόμο για το γεωτεμάχιο με στοιχεία (1,2,3,4,...,11,1) = 1112.73 τ.μ. που βρίσκεται στη θέση "Βάλτος" κ.κ. Θερμησίας του Δήμου Ερμιονίδας ότι:  
α) Δεν είναι άρτιο ούτε οικοδομήσιμο ως προς το εμβαδόν και τις διαστάσεις σύμφωνα με τις πολεοδομικές διατάξεις που ισχύουν σήμερα, (Φ.Ε.Κ. 270 Δ' / 31-05-1985 και Ν. 3212- Φ.Ε.Κ. 308 Α' / 31-12-2003 )  
β) βρίσκεται εκτός σχεδίου πόλεως εκτός ορίων οικισμού και εκτός Γ.Π.Σ.  
γ) δεν εμπίπτει στις διατάξεις του νόμου 1337/83 περί εισφορών σε γη και χρήμα  
δ) εντός αυτού δε διέρχονται εναερίες γραμμές μεταφοράς υψηλής τάσης ΔΕΗ

Ο ΜΗΧΑΝΙΚΟΣ

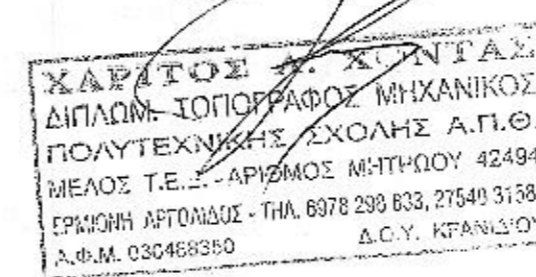

ΕΜΒΑΔΟΝ ΓΕΩΤΕΜΑΧΙΟΥ

E(1,2,3,4,...,11,1) = 1112.73τ.μ.

ΠΑΡΑΤΗΡΗΣΕΙΣ

- α) Το τοπογραφικό διάγραμμα είναι ενταγμένο στο κρατικό σύστημα συντεταγμένων ΕΓΣΑ '87
- β) Οι διαστάσεις και τα εμβαδά υπολογίστηκαν αναλυτικά από τις συνίνες των κορυφών
- γ) Η εξάρτηση από το ΕΓΣΑ '87 πραγματοποιήθηκε με σύστημα GNSS και κάνοντας χρήση του δικτύου MetricaNet



Ερμιόνη Αργολίδος, τ.κ. 21051,  
τηλ.: 27540-31581, κιν.: 6978931054  
e-mail: chontastopo@gmail.com

ΕΡΓΟΔΟΤΗΣ : ΓΑΛΑΝΟΠΟΥΛΟΣ ΑΝΔΡΕΑΣ

ΕΡΓΟ : ΑΠΟΤΥΠΩΣΗ ΓΕΩΤΕΜΑΧΙΟΥ

ΘΕΣΗ : "Βάλτος" κ. κοινότητας Θερμησίας του δήμου Ερμιονίδας

ΜΕΛΕΤΗΤΗΣ : ΧΑΡΙΤΟΣ Α. ΧΟΝΤΑΣ Αγρονόμος & Τοπογράφος Μηχανικός

ΘΕΜΑ ΣΧΕΔΙΟΥ : ΤΟΠΟΓΡΑΦΙΚΟ ΔΙΑΓΡΑΜΜΑ  
ΑΡΙΘΜΟΣ ΣΧΕΔΙΟΥ  
A1

ΚΛΙΜΑΚΑ : 1:500 ΧΡΟΝΟΣ ΜΕΛΕΤΗΣ : ΜΑΡΤΙΟΣ 2016

ΘΕΩΡΗΣΕΙΣ

ΣΦΡΑΓΙΔΑ - ΥΠΟΓΡΑΦΗ

ΧΑΡΙΤΟΣ Α. ΧΟΝΤΑΣ  
ΔΙΠΛΩΜ. ΤΟΠΟΓΡΑΦΟΣ ΜΗΧΑΝΙΚΟΣ  
ΠΟΛΥΤΕΧΝΙΚΗΣ ΣΧΟΛΗΣ Α.Π.Θ.  
ΜΕΛΟΣ Τ.Ε.Ε. - ΑΡΙΘΜΟΣ ΜΗΤΡΩΟΥ 42494  
ΕΡΜΙΟΝΗ ΑΡΓΟΛΙΔΟΣ - ΤΗΛ. 6978 295 633, 27540 31581  
Α.Φ.Μ. 030468350 Δ.Ο.Υ. ΚΡΑΝΙΔΙΟΥ

το παρόν ανέχει αναπόδεικτα  
στην 93-11-2016  
Πρόσφ. Χαρακτηρισμού  
Δασών Αργολίδος  
93-11-2016  
Δασών Αργολίδος



Συνοδεύει την με αριθμό  
Δ.Υ. 93-11-2016 αναφορά μου.  
Ναύπλιο 93-11-2016  
Ο Ενεργός της οικείας  
ΚΟΥΤΣΟΥΡΟΠΟΥΛΟΣ  
ΧΑΡΑΛΑΜΠΟΣ  
ΔΑΣΟΛΟΓΟΣ