

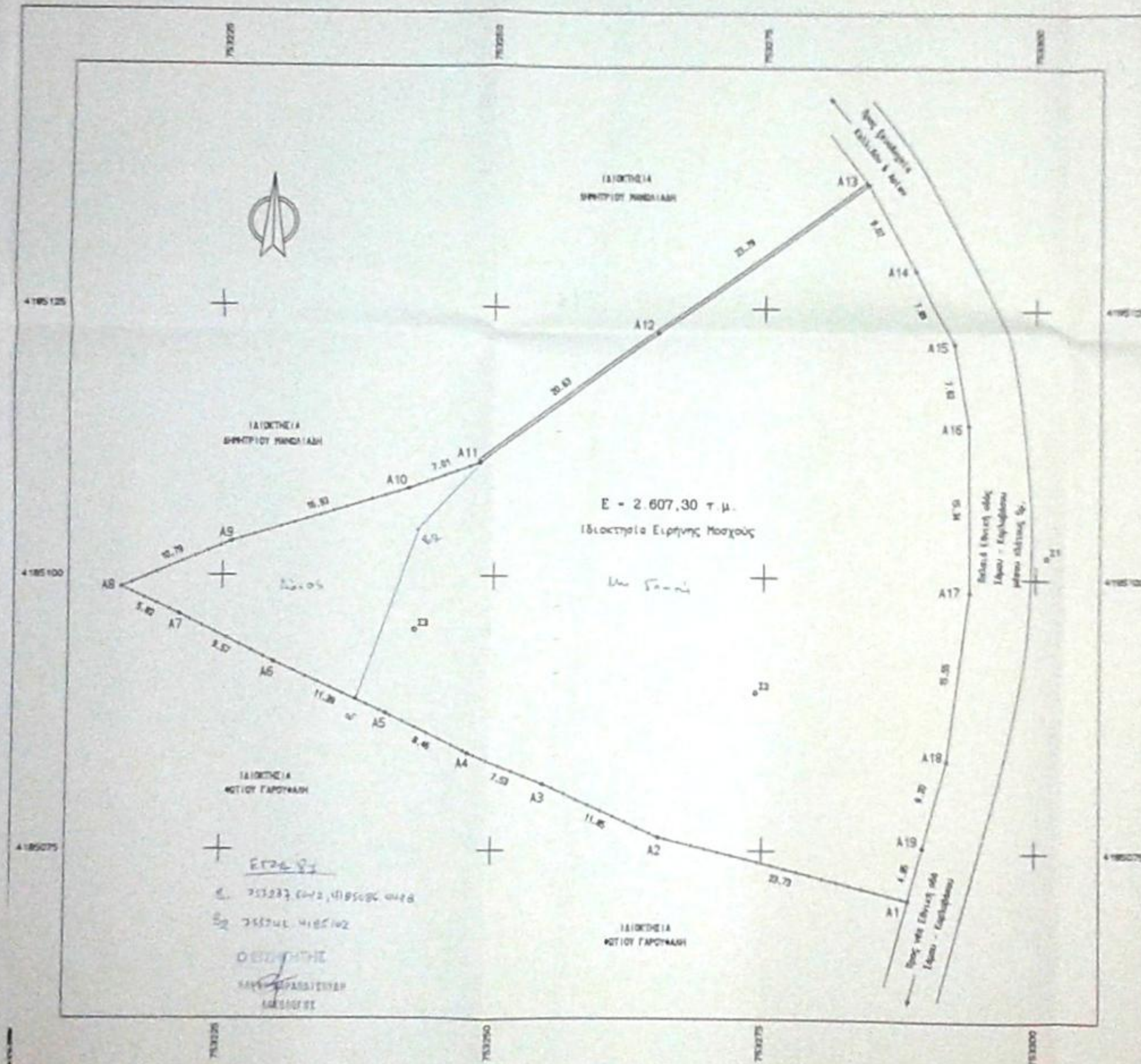

ΠΙΝΑΚΑΣ ΣΥΝΤΕΤΑΓΜΕΝΩΝ ΣΕ ΕΓΣΑ'87

α/α	X (m)	Y (m)
A1	753289.22	4185068.94
A2	753266.06	4185074.12
A3	753255.22	4185078.91
A4	753248.21	4185081.65
A5	753240.53	4185085.20
A6	753230.06	4185089.68
A7	753221.49	4185093.90
A8	753216.18	4185096.27
A9	753226.01	4185100.71
A10	753242.18	4185105.74
A11	753248.76	4185108.14
A12	753265.26	4185120.52
A13	753284.34	4185134.73
A14	753289.00	4185126.95
A15	753292.61	4185119.93
A16	753294.06	4185112.45
A17	753294.33	4185097.11
A18	753292.49	4185081.67
A19	753290.44	4185073.72

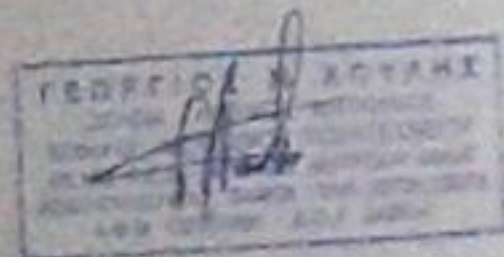

ΣΤ.	ΕΠΙΧ.	ΕΜΒΛ.	ΣΤ.	ΕΠΙΧ.	ΕΜΒΛ.
1	2	3	4	5	6
19	24	25	26	27	28

ΣΤ.	ΕΠΙΧ.	ΕΜΒΛ.	ΣΤ.	ΕΠΙΧ.	ΕΜΒΛ.
1	2	3	4	5	6
19	24	25	26	27	28

ΟΡΟΙ ΔΟΜΗΣΗΣ

Εντός σχεδίου πόλης και εκτός ορίων οικισμού και εντός της ζώνης Ζ2 του Π.Δ. της 27-2-1995 (Φ.Ε.Κ. 100-Δ) δόμηση βάσει του Π.Δ. της 21-5-1995 (Φ.Ε.Κ. 270-Δ), του Π.Δ. της 27-2-1995 (Φ.Ε.Κ. 100-Δ), του Ν. 1577/98-12-1995 (Φ.Ε.Κ. 210-Α) και του Ν. 2831/12-13/6/2000 (Φ.Ε.Κ. 140-Α1)

Απόσταση από κανάλι: $E_{\text{κιν}}=4000.00 \mu$
 Μέγιστη κλίση: 10%
 Συντελεστής δόμησης: 0.2
 Ύψος για υδροπνευμ. κτίσματα: 4.50 μ
 για βιοκλιμα. κτίσματα: 7.50 μ
 ύψος με μέγιστη κλίση 30% και μέγιστο ύψος 1.50 μ
 Όροφος: 2
 Απόσταση από βιομηχ. ζώνη: $\geq 10 \mu$
 Απόσταση από οδούς: $\geq 15.00 \mu$
 Απόσταση από δρόμους: $\geq 15.00 \mu$

ΠΑΡΑΤΗΡΗΣΕΙΣ

1. Τα όρια δείχθηκαν από την κ. Ειρήνη Μοσχού.
2. Οι μετρήσεις έγιναν με ταχυμετρική μέθοδο και όργανο LEICA TC307.
3. Η σχεδίαση έγινε με σχεδιαστικό πρόγραμμα.
4. Η αυθεντικότητα έγινε με ηλεκτρονική μέθοδο.
5. Από την ιδιοκτησία δεν διέρχονται γραμμές υψηλής τάσης της ΔΕΗ.
6. Το τοπογραφικό διάγραμμα είναι ενταγμένο στο γεωδαιτικό σύστημα ΕΓΣΑ'87.

ΒΕΒΑΙΩΣΗ

Ο παρακάτω υπογράφων Γεωργιος Κουκίας Πολιτικός Μηχανικός, βεβαιώνει ότι η ιδιοκτησία υπό τα στοιχεία Α1-Α2-Α3...-Α18-Α19-Α1 εμβαδού 2.607,30 μ², που βρίσκεται στη θέση 'Λεμονάκια' Κοκκαρίου του Δήμου Σαμου Νομού Σαμου, βρίσκεται εκτός ορίων οικισμού και εντός της ζώνης Ζ2 και δεν είναι όρτια και οικοδομήσιμη καθώς δεν έχει το ελάχιστο απαιτούμενο εμβαδόν, τμημάτων των γενικών και ειδικών πολεοδομικών διατάξεων.
 Είδος καλλιεργειών: ελαιώνας
 Απόσταση από θαλάσσια: μεγαλύτερη των 200 μ.



ΔΗΛΩΣΗ

Η παρακάτω υπογράφουσα Ειρήνη Μοσχού δηλώνει υπεύθυνα ότι τα όρια της ιδιοκτησίας μου που φαίνεται στο παρόν τοπογραφικό διάγραμμα δείχθηκαν από εμένα την ίδια και είναι ορθά.

ΓΕΩΡΓΙΟΣ ΚΟΥΚΙΑΣ
 Πολιτικός Μηχανικός

Όνομα: _____

ΕΡΓΟΔΑΤΗΣ
 ΕΙΡΗΝΗ ΜΟΣΧΟΥ

ΕΡΓΟ
 ΑΠΟΤΥΠΩΣΗ ΙΔΙΟΚΤΗΣΙΑΣ

ΘΕΣΗ
 ΛΕΜΟΝΑΚΙΑ ΚΟΚΚΑΡΙΟΥ
 ΔΗΜΟΥ ΣΑΜΟΥ ΝΟΜΟΥ ΣΑΜΟΥ

ΘΕΜΑ ΣΧΕΔΙΟΥ
 ΤΟΠΟΓΡΑΦΙΚΟ ΔΙΑΓΡΑΜΜΑ

ΑΡΙΘΜΟΣ ΣΧΕΔΙΟΥ

ΚΛΙΜΑΚΑ
 1 : 250

ΧΡΟΝΟΣ ΜΕΛΕΤΗΣ : ΙΣΕΠΤΕΜΒΡΙΟΣ 2013

ΥΠΟΓΡΑΦΗ

ΕΜΠΛΕΤΑ

ΦΩΤΟΚΟΠΗ
