

Σημ.	X	Y
A01	691439.1288	4166732.1962
A02	691436.4893	4166731.3164
A03	691433.2906	4166729.9492
A04	691429.9889	4166727.6697
A05	691427.5815	4166725.0618
A06	691423.9521	4166720.3086
A07	691420.3259	4166721.0994
A08	691414.3115	4166716.3836
A09	691414.2611	4166715.8904
A10	691411.8033	4166714.0624
A11	691410.1037	4166712.5295
A12	691409.9260	4166711.1983
A13	691415.3165	4166705.6778
A14	691422.7699	4166714.6141
A15	691424.6576	4166716.3936
A16	691441.2545	4166724.3359
A17	691441.7912	4166724.0478
A18	691442.5619	4166725.6560
A19	691441.1642	4166726.2189
A20	691441.6855	4166730.3740
K01	691439.7318	4166723.6073
K02	691436.7314	4166722.1714
K03	691434.3307	4166727.3938
K04	691437.3747	4166728.6814
K05	691431.0308	4166719.4435
K06	691429.2417	4166723.3481
K07	691434.8912	4166726.1744
K08	691420.2336	4166716.6914
K09	691421.8642	4166718.7283



ΑΠΟΣΠΑΣΜΑ ΧΑΡΤΗ ΚΤΗΜΑΤΟΛΟΓΙΟΥ - ΠΛΗΡΗ ΚΤΗΜΑΤΟΛΟΓΙΟ Δ.Ε.

ΙΔΙΟΚΤΗΣΙΑ ΑΓΝΩΣΤΟΥ
 ΚΤΙΣΜΑ
 ΧΕΡΣΙΑ ΕΚΤΑΞΗ (66 ΒΔΜ.ΣΕΣ)
 Α11 ΙΔΙΟΚΤΗΣΙΑ ΟΡΦΑΝΟΥ ΒΑΣΙΛΗ
 Εγχειτ (A01...A20,A01) = 253.89 τ.μ.
 Α12 4166710
 Α13

ΔΗΛΩΣΗ ΙΔΙΟΚΤΗΤΗ (Ν. 4030/2011)
 Οι κάτωθι υπογεγραμμένοι ιδιοκτήτες του γεωτεμαχίου που φαίνεται στο παρόν τοπογραφικό διάγραμμα, δηλώνουμε ότι τα όρια του γεωτεμαχίου με στοιχεία (A01...A20,A01) και εμβαδόν 253.89 τ.μ. που βρίσκεται εντός Προτεινόμενων ορίων της Οικιστικής Περιοχής προς Πολεοδόμηση Φύτεμα, της Δημοτικής Ενότητας Ευδήλου του Δήμου Ικαρίας Π.Ε. Ικαρίας υπεδείχθησαν από εμάς και ευθυνόμαστε για την ακρίβεια των δηλουμένων ορίων του γεωτεμαχίου και για την ύπαρξη και την αιτία του δικαιωμάτος μας να ζητήσουμε την έκδοση άδειας δόμησης.
 Οι Δηλώντες

ΔΗΛΩΣΗ ΜΗΧΑΝΙΚΟΥ (Ν. 651/77)
 Ο κάτωθι υπογεγραμμένος Μηχανικός συντάκτης του παρόντος τοπογραφικού διαγράμματος, δηλώνω σύμφωνα με το νόμο για το γεωτεμάχιο με στοιχεία (A01...A20,A01) και εμβαδόν 253.89 τ.μ. που βρίσκεται εντός Προτεινόμενων ορίων της Οικιστικής Περιοχής προς Πολεοδόμηση Φύτεμα, της Δημοτικής Ενότητας Ευδήλου του Δήμου Ικαρίας Π.Ε. Ικαρίας ότι:
 α) ΔΕΝ είναι άρτιο και οικοδομήσιμο ως προς το εμβαδόν και τις διαστάσεις σύμφωνα με τις πολεοδομικές διατάξεις που ισχύουν σήμερα,
 β) βρίσκεται εντός Προτεινόμενων ορίων της Οικιστικής Περιοχής προς Πολεοδόμηση Φύτεμα, Δ.Ε. Ευδήλου, Π.Ε. Ικαρίας,
 γ) δεν εμπίπτει στις διατάξεις του νόμου 1337/83 περί εισφορών σε γη και χρήμα
 δ) εντός αυτού δεν διέρχονται εναερίες γραμμές μεταφοράς υψηλής τάσης της ΔΕΗ, αγωγός φυσικού αερίου, οδός προϋφιστάμενη του 1923 ή ρέμα,
 ε) εντός αυτού και κατά μήκος του προσώπου του εν θέματι γεωτεμαχίου δεν υπάρχουν δέντρα,
 ς) εντός των όμορων γεωτεμαχίων δεν υφίστανται διατηρήτεια κτίρια και
 ε) στον Δήμο Ικαρίας δεν έχει γίνει κτηματογράφηση για τη σύνταξη εθνικού κτηματολογίου και συνεπώς οι ιδιοκτήτες δεν έχουν υποχρέωση υποβολής δήλωσης ιδιοκτησίας με βάση τον Ν.2308/95.

Ο ΜΗΧΑΝΙΚΟΣ
Ο ΕΙΣΗΓΗΤΗΣ
 ΕΛΕΝΗ ΚΑΡΑΧΑΛΙΟΥ ΔΑΣΟΛΟΓΟΣ
ΚΕΧΑΪΔΗΣ ΙΩΑΝΝΗΣ
 ΑΡΧΙΤΕΚΤΩΝ ΜΗΧΑΝΙΚΟΣ Α.Π.Θ.
 ΑΡ. ΜΗΤΡΩΟΥ Τ.Ε.Ε. 131930
 ΚΟΥΝΤΟΥΠΑΤΟ ΑΚΑΜΑΤΡΑΣ - 83302 - ΙΚΑΡΙΑ
 Α.Φ.Μ. 117632582 - ΔΟΥ ΣΑΜΟΥ

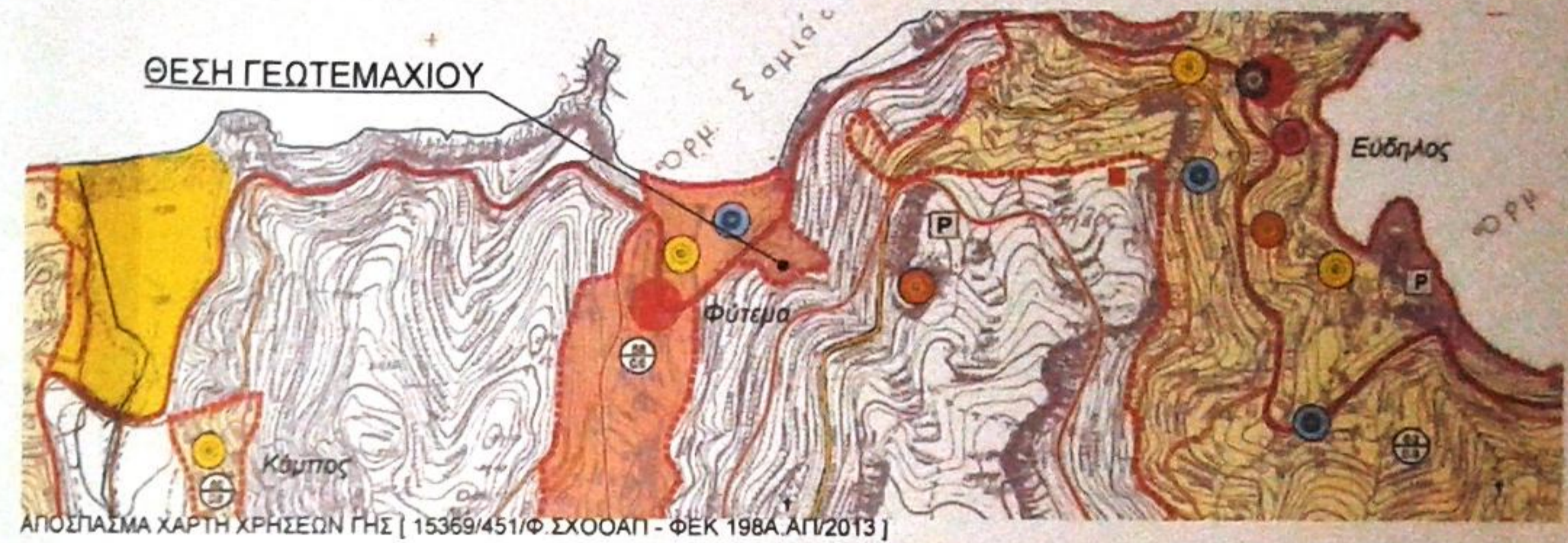
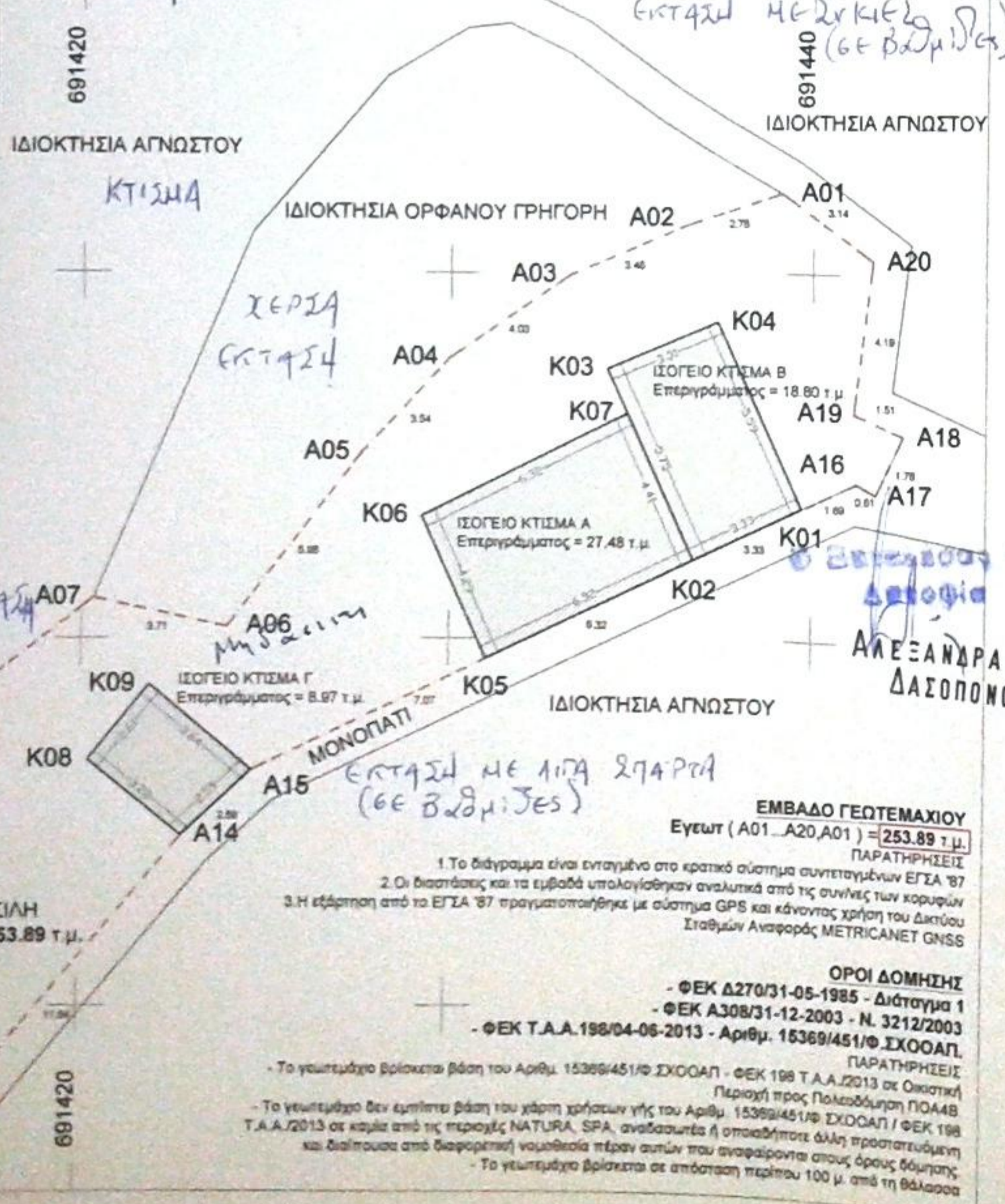

Εργοδότες	ΟΡΦΑΝΟΣ ΒΑΣΙΛΗΣ
Έργο	ΤΟΠΟΓΡΑΦΙΣΗ ΓΕΩΤΕΜΑΧΙΟΥ
Θέση	Φύτεμα, Εντός προτεινόμενων ορίων οικισμού Φύτεμα, Δ.Ε. Ευδήλου, Δήμος Ικαρίας
Μελετητές	ΚΑΡΑΧΑΛΙΟΣ ΣΠΥΡΙΔΩΝ Πολ. Μηχανικός ΚΕΧΑΪΔΗΣ ΙΩΑΝΝΗΣ Αρχ. Μηχανικός
Μελέτη	ΤΟΠΟΓΡΑΦΙΚΩΝ και συνοδεύει το υπ' αριθμ. ... έγγραφο μας. Η Υπηρεσία μας δεν φέρει ευθύνη στα τυχόν εκκλίση ή λανθασμένη από τμήμα.
Θέμα:	ΤΟΠΟΓΡΑΦΙΚΟ ΔΙΑΓΡΑΜΜΑ
Αρ. Σχεδ.	T01
κλίμακα	1:200
Ημερομηνία	ΙΟΥΝΙΟΣ 2016

ΓΙΑ ΤΗΝ ΕΞΑΡΤΗΣΗ ΑΠΟ ΤΟ ΚΡΑΤΙΚΟ ΣΥΣΤΗΜΑ ΣΥΝΤΕΤΑΓΜΕΝΩΝ
ΣΠΥΡΟΣ Ι. ΚΑΡΑΧΑΛΙΟΣ
 ΔΙΠΛ. ΠΟΛΙΤΙΚΟΣ - ΜΗΧΑΝΙΚΟΣ
 ΑΡΙΣΤΟΤΕΛΕΙΟ ΠΑΝΕΠΙΣΤΗΜΙΟ ΘΕΣΣΑΛΟΝΙΚΗΣ
 ΜΕΛΟΣ Τ.Ε.Ε. ΑΡΧΙΤΕΚΤΟΝ ΜΗΤΡΩΟΥ 122146
 ΑΝΤΩΝΙΟΥ 3-5 ΧΑΛΚΙΔΑ, ΤΗΛ. 6977742717
 Α.Φ.Μ. 102662608 - Δ.Ο.Υ. ΧΑΛΚΙΔΑΣ

ΕΛΛΗΝΙΚΗ ΔΗΜΟΚΡΑΤΙΑ
 ΥΠΟΥΡΓΕΙΟ ΠΕΡΙΒΑΛΛΟΝΤΟΣ ΚΑΙ ΚΛΙΜΑΤΟΣ
 ΓΕΝΙΚΗ ΔΙΕΥΘΥΝΣΗ ΔΙΑΧΕΙΡΙΣΗΣ ΤΗΣ ΔΑΣΙΚΗΣ ΟΙΚΟΓΟΝΙΑΣ
 ΔΙΕΥΘΥΝΣΗ ΤΕΧΝΙΚΩΝ ΥΠΗΡΕΣΙΩΝ
 ΔΕΛΤΑ ΤΜΗΜΑ ΤΕΧΝΙΚΩΝ ΥΠΗΡΕΣΙΩΝ
 4/11/2016
 Η ΓΕΩΤΕΜΑΧΙΟΝ ΤΗΣ Δ/ΝΣΗΣ ΔΑΣΩΝ
 ΣΟΦΙΑ ΚΙΝΙΔΑΚΟΠΟΥΛΟΥ ΔΑΣΟΛΟΓΟΣ

ΚΕΧΑΪΔΗΣ ΙΩΑΝΝΗΣ
 ΑΡΧΙΤΕΚΤΩΝ ΜΗΧΑΝΙΚΟΣ Α.Π.Θ.
 ΑΡ. ΜΗΤΡΩΟΥ Τ.Ε.Ε. 131930
 ΚΟΥΝΤΟΥΠΑΤΟ ΑΚΑΜΑΤΡΑΣ - 83302 - ΙΚΑΡΙΑ
 Α.Φ.Μ. 117632582 - ΔΟΥ ΣΑΜΟΥ