

ΣΥΝΕΤΑΜΕΝΕΣ ΣΗΜΕΙΟΝ

Χ	Υ	ΜΗΚΟΣ	
Γ	247664.29	4463398.91	21.62
Β	247664.29	4463398.91	24.85
Δ	247671.73	4463415.94	17.74
Α	247664.29	4463398.91	28.04

2Ε = Χ(Κ + ΧΗ)Υ(Υ - ΥΗ)
ΕΜΒΛΟ: 513.31 Τ.Μ.

Ο υποψ. Αρχιτεκτονας Τμήμα Αρχιτεκτονικής
Εργαστήριο Αρχιτεκτονικής Οδοποιίας
Περιοχή 593,31 τ.μ. και περίπου και η έκταση
περίπου 1000 τ.μ. περίπου. Βάσει των πολεοδομικών
και μηχανικών μελετών ΕΡΜ/1982
Α.Κ.Α.Τ.Ε. Νο. 02/2016

ΣΥΝΤΑΞΗ: Ν. ΚΑΤΣΟΠΙΑΣ
ΠΡΑΚΤΙΚΟΣ ΜΗΧΑΝΙΚΟΣ

ΥΠΟΜΗΝΙΑ
Ν. Οδοι. Διεύθυνση 2145/03 & Ν. 2801/00
3. Αεροπορ. Υποτροφία = 513.31 Τ.Μ.
4. Ο.Ο.Υ. 4463390 (ΕΝΔΕΙΧΝΟΝΤΟΣ ΤΟΥ ΤΟΥ)
5. Αεροπορ. Υποτροφία = 513.31 Τ.Μ.
6. Αεροπορ. Υποτροφία = 513.31 Τ.Μ.
7. Αεροπορ. Υποτροφία = 513.31 Τ.Μ.
8. Αεροπορ. Υποτροφία = 513.31 Τ.Μ.
9. Αεροπορ. Υποτροφία = 513.31 Τ.Μ.
10. Αεροπορ. Υποτροφία = 513.31 Τ.Μ.

ΟΡΘΟ ΔΟΜΗΣΗΣ

ΠΡΑΓΜΑΤΕΣ ΕΠΙΣΤΑΣΕΩΣ & ΟΡΘΟ ΔΟΜΗΣΗΣ	ΑΡΧΙΤΕΚΤΟΝΙΚΑ	ΕΜΒΛΟΝ
ΚΑΤΑΣΤΑΣΗ	ΚΑΤΑΣΤΑΣΗ	ΚΑΤΑΣΤΑΣΗ
ΚΑΤΑΣΤΑΣΗ	ΚΑΤΑΣΤΑΣΗ	ΚΑΤΑΣΤΑΣΗ

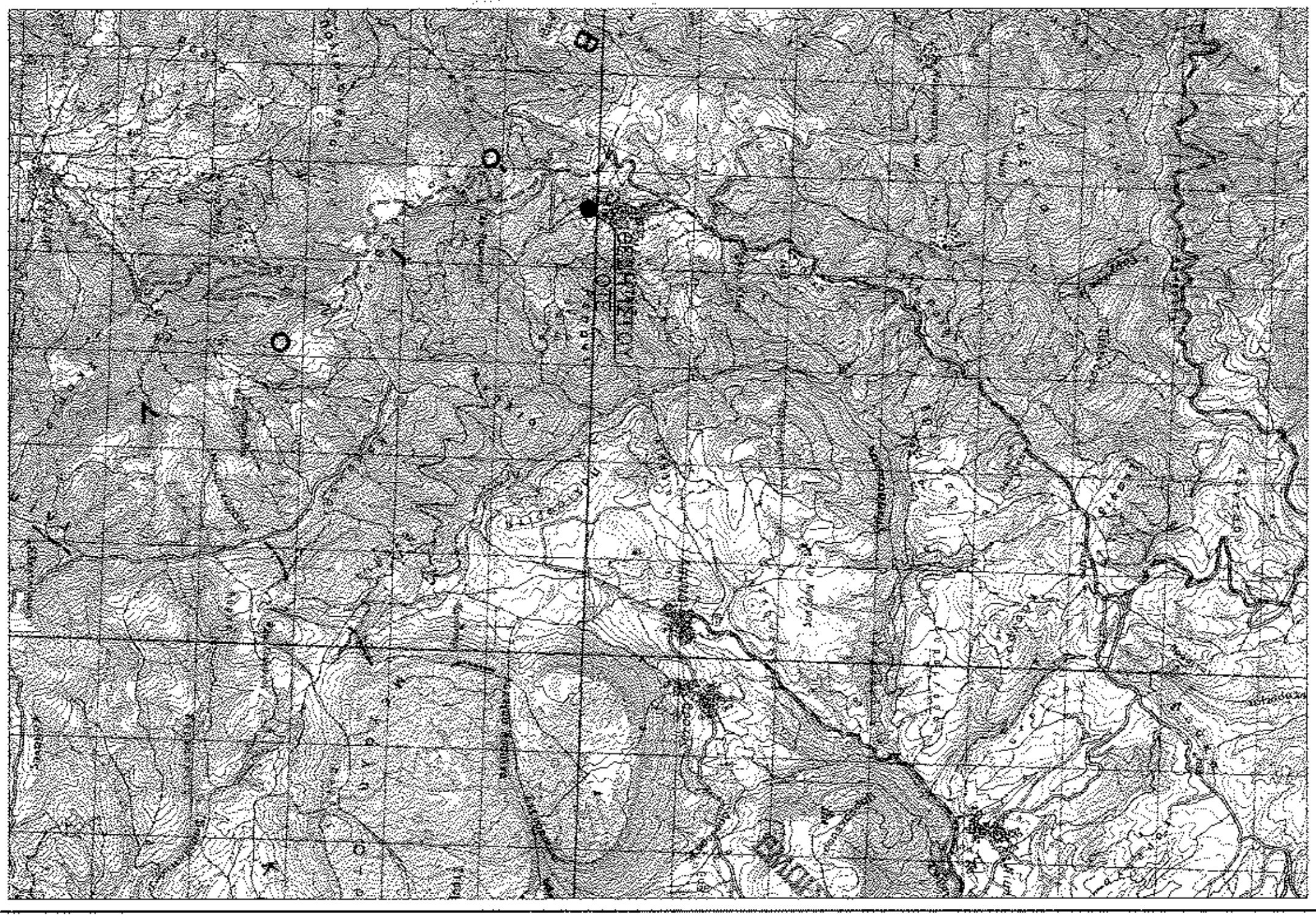

ΑΙΟΤΙΤΑΜΑ ΧΑΡΤΗ Γ.Υ.Σ.
Κ.Α. 1:50000

ΟΤΕ Α.Ε.

Δ/ΝΣΗ ΥΠΟΠΟΙΗΣΗΣ ΥΠΟΔΟΜΩΝ ΣΤΑΘΕΡΗΣ & ΚΙΝΗΤΗΣ
ΤΗΛΗΜΑ ΑΔΕΙΟΛΟΓΗΣΕΩΝ ΣΤΑΘΕΡΗΣ

ΕΡΓΟ : ΣΤΑΘΜΟΣ ΝΕΑ ΚΟΤΥΛΗ Τ/Σ (0280051)

ΘΕΣΗ : Δ.Δ. ΚΟΤΥΛΗΣ - Δ. ΝΕΣΤΟΡΙΟΥ
Ν. ΚΑΤΟΡΙΑΣ

ΗΜΕΡΟΜΗΝΙΑ : ΙΑΝΟΥΑΡΙΟΣ 2016

ΘΕΜΑ : ΤΟΠΟΓΡΑΦΙΚΟ
ΣΧΕΔΙΟΥ : ΔΙΑΓΡΑΜΜΑ

ΚΑΙΜΑΚΑ : 1 : 200

ΚΩΔΙΚΟΣ ΑΡΙΘΜΟΣ ΣΤΑΘΜΟΥ : 0280051

ΑΡΧΙΤΕΚΤΟΝΙΚΟ ΣΧΕΔΙΟ

ΑΡΧΙΤΕΚΤΟΝΙΚΟΣ ΣΧΕΔΙΑΣΤΗΣ : Ν. ΚΑΤΣΟΠΙΑΣ

ΑΡΧΙΤΕΚΤΟΝΙΚΟ ΣΧΕΔΙΟ
P/H 1/30/04
01/2

ΥΠΟΓΡΑΦΗ