

ΔΗΛΩΣΗ ΔΙΟΙΚΗΤΗ
 Ο ΚΑΤΩΓΗ ΥΠΟΓΕΓΡΑΜΜΕΝΟΣ ΔΙΟΙΚΗΤΗΣ
 ΤΟΥ ΑΠΡΟΤΕΜΑΧΙΟΥ ΠΟΥ ΦΗΜΙΕΤΑΙ ΣΤΟ
 ΔΙΑΓΡΑΜΜΑ ΜΕ ΤΑ ΣΤΟΙΧΕΙΑ Α.Β.Γ.Δ.Ε.Α.
 ΔΗΛΩΝΟ ΥΠΕΥΘΥΝΑ ΟΤΙ ΤΑ ΟΡΙΑ ΠΟΥ ΕΧΩ
 ΥΠΟΓΡΑΦΗΣΕΙ ΕΙΝΑΙ ΟΡΘΑ.

Ο ΔΙΟΙΚΗΤΗΣ

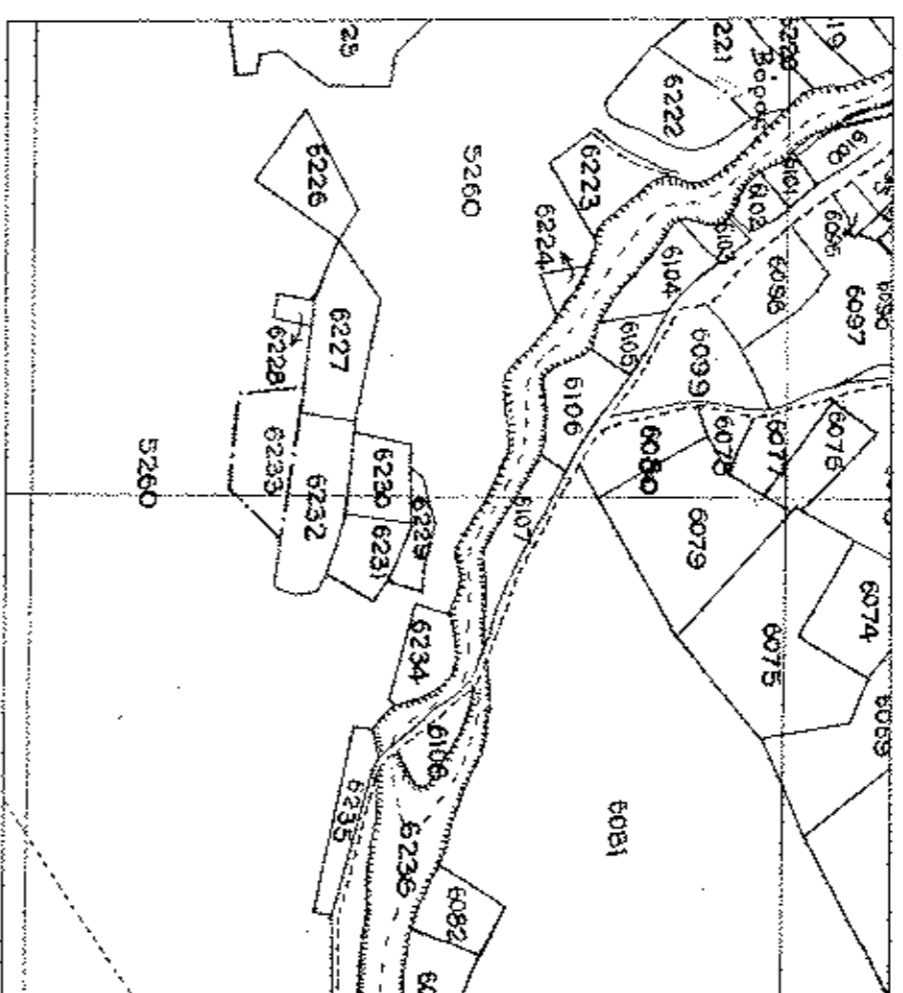

A/A	X	Y
1	498131,0122	4528947,7175
2	498163,3939	4528889,6956
3	498148,0958	4528884,3743
4	498135,1883	4528886,1292
5	498130,2917	4528904,6514
6	498133,0169	4528918,4694
7	498119,0597	4528941,9620

ΑΠΟΤΕΛΣΜΑ ΧΑΡΤΗ
 ΑΠΟΚΤΗΜΑΤΟΣ ΡΟΔΑΙΒΟΥΣ
 Κλίμακα 1:5000



ΟΡΘΟ ΔΟΜΗΣΗΣ ΕΚΤΟΣ ΣΧΕΔΙΟΥ
 Π.Α. THE 24-S-1885 (ΦΕΚ 270A/31-5-(1985)
 ΑΡΧΙΤΕΚΤΟΝΙΚΟ
 ΑΡΧΙΤΕΚΤΟΝΑ : 4000 Τ.Π.
 ΠΡΟΣΙΟΡΙΟ : 45 μ. (σε 066 τμήτους 4,00 μ.)
 ΚΑΛΥΨΗ : 10%
 Ζ.Δ. : 0,20
 ΜΕΓΙΣΤΟ ΥΨΟΣ : Η = 7,50 μ. + 1,20 μ. στην
 ΣΥΝ. ΟΡΓΩΝ : 6,00 + 0,2 = 6,20
 ΑΠΟΖΗΤΑΞΕΙΣ ΑΝΟ ΤΑ ΟΡΙΑ : 15,00 μ.

ΣΥΝΤΕΤΑΜΕΝΕΣ ΚΟΡΥΦΕΣ
 ΑΠΡΟΤΕΜΑΧΙΟΥ

ΚΟΡΥΦΗ	X	Y	ΜΗΚΟΣ
A	938,88	-4059,25	21,77
B	987,54	-4052,48	84,20
Γ	998,61	-4126,96	24,96
Δ	978,90	-4198,28	27,88
Ε	953,50	-4123,13	66,01
A	936,88	-4059,25	

Εμβαδά(Οριζωνιά) = 2625,00 Τ.Π.
 ΕΓΧΑ 97

ΚΟΡΥΦΗ	X	Y	ΜΗΚΟΣ
A	-489108,00	452894,09	21,77
B	-489176,88	452895,48	84,20
Γ	-489107,70	452891,98	24,96
Δ	-489146,04	452889,96	27,88
E	-489122,84	452894,81	66,01
A	-489108,00	452894,89	

Εμβαδά(Οριζωνιά) = 2625,00 Τ.Π.

Ο ΜΗΧΑΝΙΚΟΣ

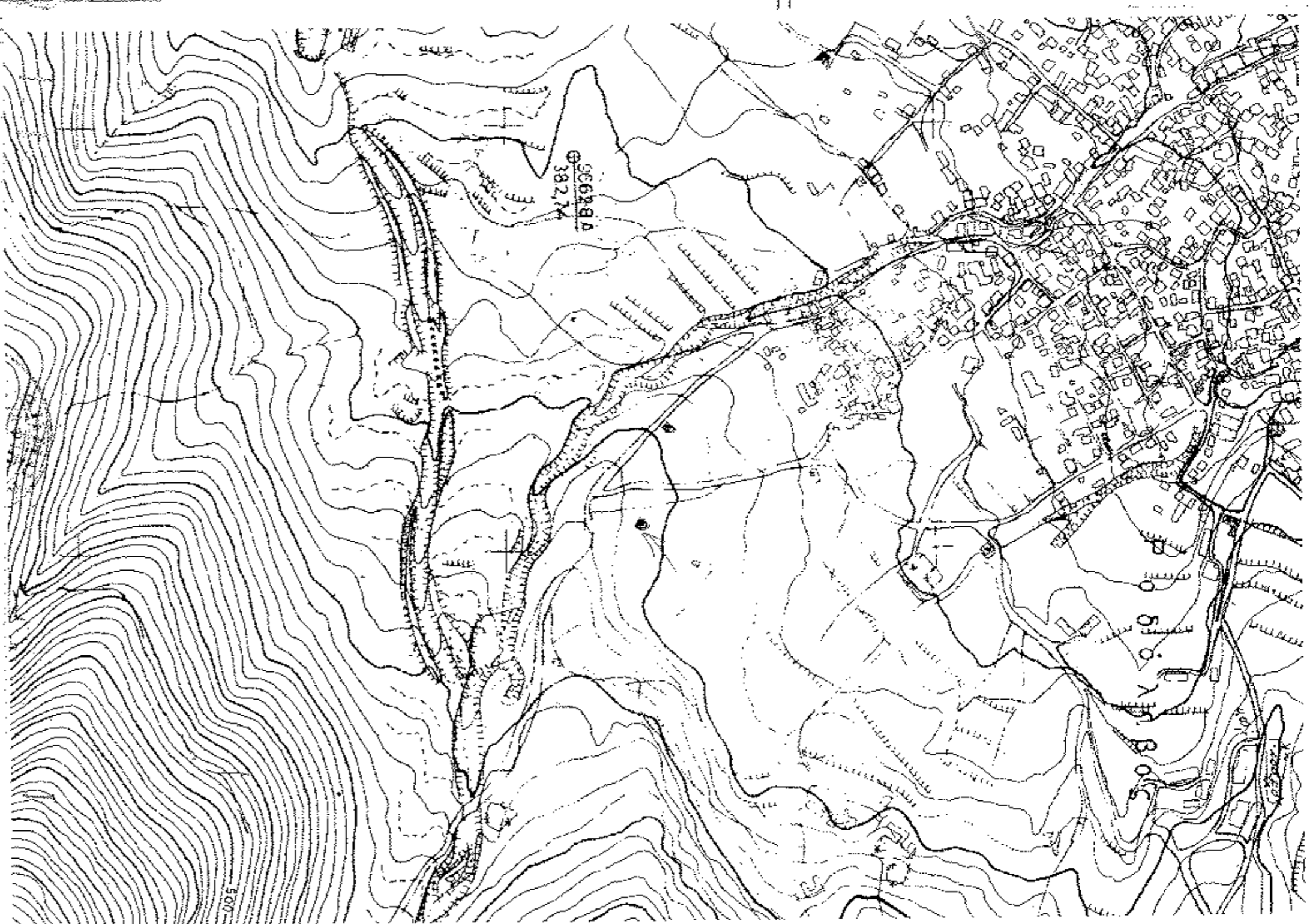
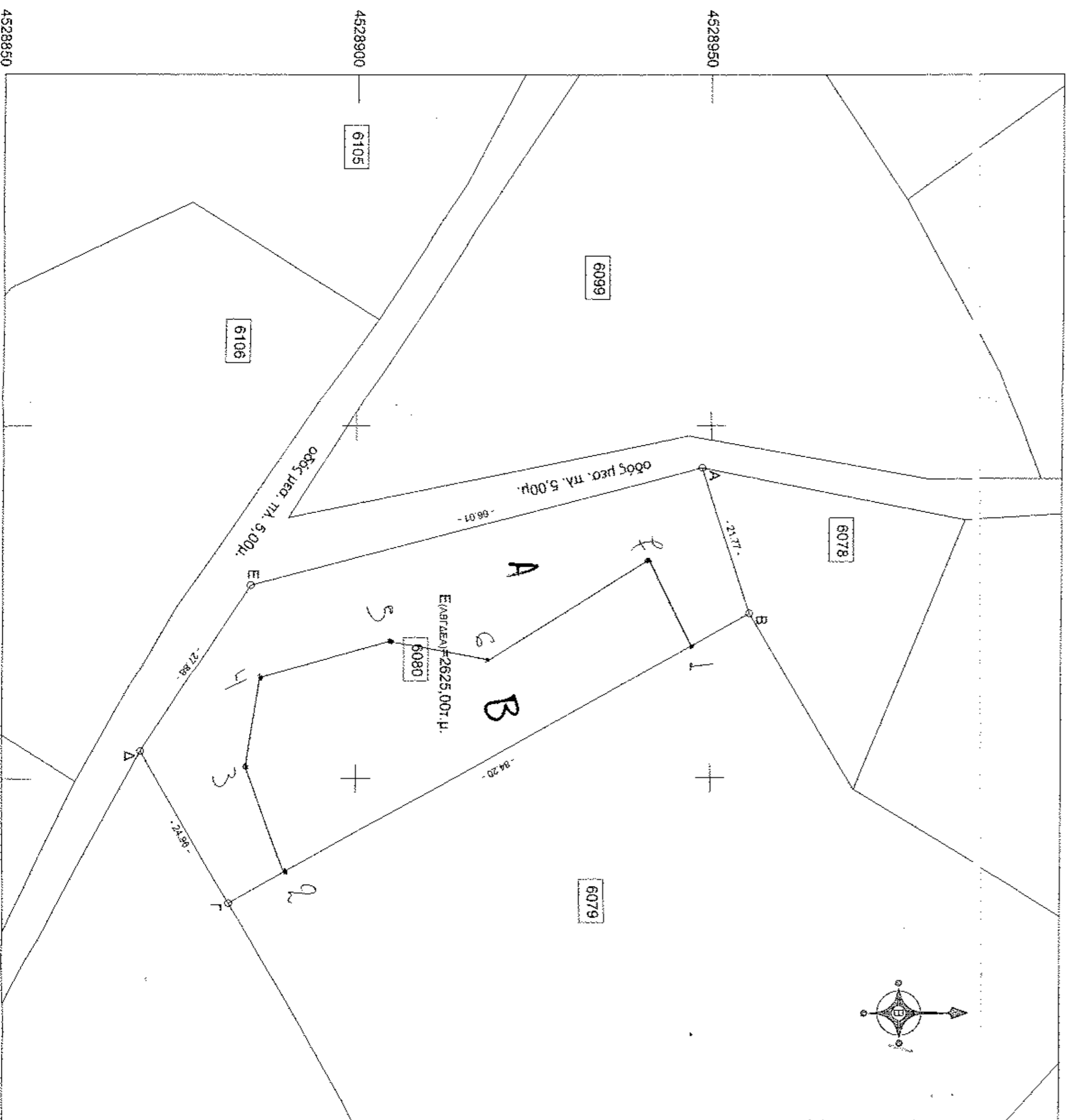

ΕΡΓΟΔΟΤΗΣ : ΔΗΜΟΣ ΑΜΦΙΠΟΛΗΣ

ΕΡΓΟ : ΥΔΡΑΓΩΓΕΙΟ

ΘΕΣΗ ΕΡΓΟΥ : ΑΡ. ΑΠΡΟΤΕΜΑΧΙΟΥ 6080
 ΑΓΡΟΚΤΗΜΑ ΡΟΔΑΙΒΟΥΣ

ΜΕΛΕΤΗΤΗΣ : ΜΕΛΙΤΟΣ ΚΩΝΣΤΑΝΤΙΝΟΣ
 ΠΟΛΙΤΙΚΟΣ ΜΗΧΑΝΙΚΟΣ

ΘΕΜΑ ΣΧΕΔΙΟΥ : ΤΟΠΟΓΡΑΦΙΚΟ ΔΙΑΓΡΑΜΜΑ

ΚΛΙΜΑΚΑ : 1:500

ΗΜΕΡΟΜΗΝΙΑ : ΟΚΤΩΒΡΙΟΣ 2016

ΘΕΩΡΗΣΗ : ΣΦΡΑΓΙΔΑ

ΑΡΙΘΜΟΣ ΣΧΕΔΙΟΥ : Τ1

31-10-2016