

ΑΠΟΣΠΑΣΜΑ ΧΑΡΤΗΣ Γ.Υ.Σ ΚΛ.1-5000

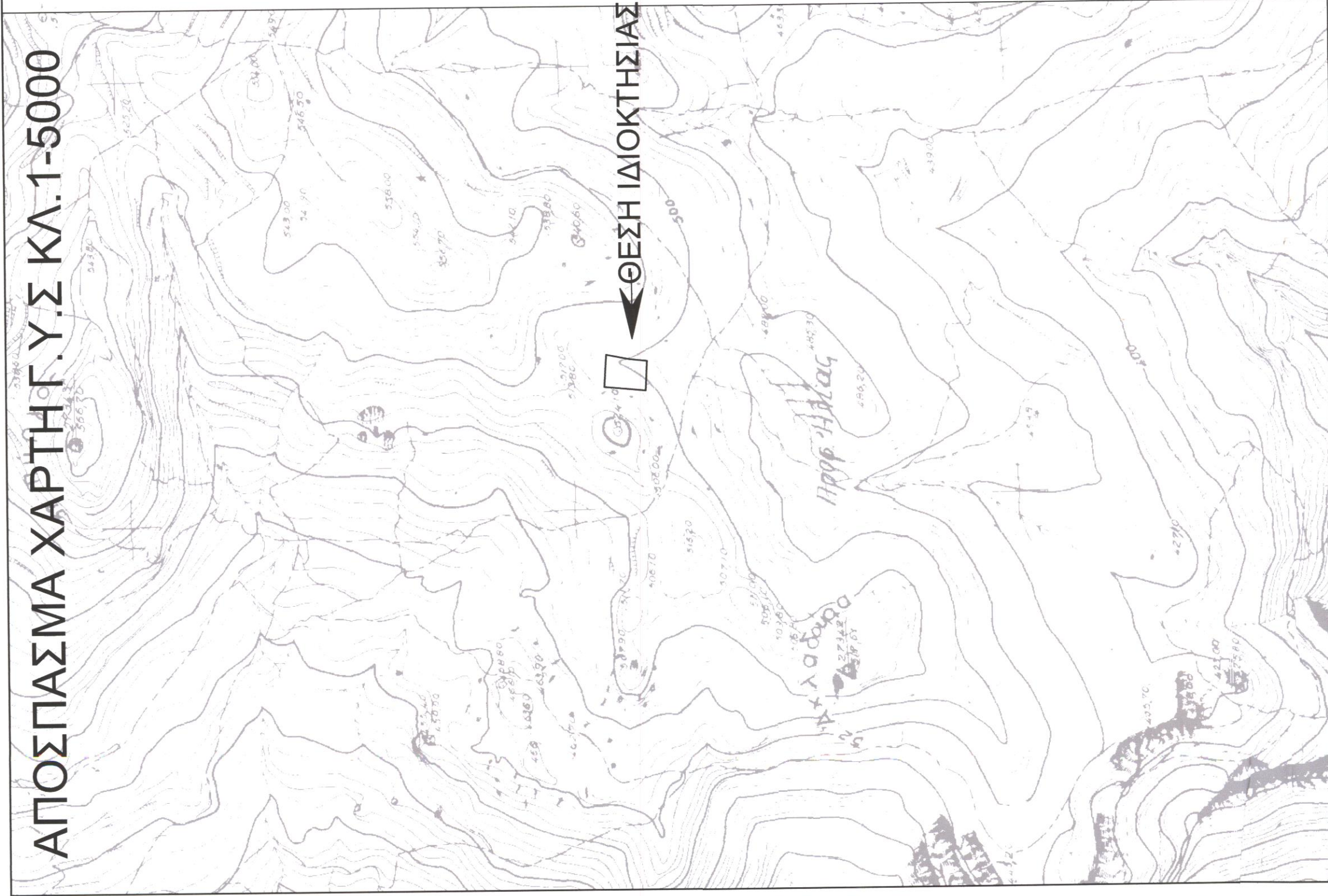

ΟΔΟΙΠΟΡΙΚΟ ΣΚΑΡΙΦΗΜΑ



Το εμπάδον, σύμφωνα με τις συνεταρχμένες σε ΕΓΣΑ 87 είναι 1.593,72 τ.μ. και όχι 1503,77 τ.μ.

Δήλωση Μηχανικού Ν. 651/77

1. Το υπό τα στοιχεία (1-2-3-4-5-1) Ε=1593,77μ², οριζόμενο ακίνητο, είναι ιδιοκτησία του ΜΟΥΡΤΖΑΝΟΥ ΦΙΛΙΠΠΟΥ και βρίσκεται στη θέση "ΠΡΟΦΗΤΗΣ ΗΛΙΑΣ" εκτός των ορίων του οικισμού ΦΟΥΡΦΟΥΡΑ της τ.κ ΦΟΥΡΦΟΥΡΑ, δ.ε. ΚΟΥΡΗΤΩΝ δήμου ΑΜΑΡΙΟΥ Περιφερειακής Ενότητας Ρεθύμνου και εκτός ΖΟΕ, εκτός ζώνης NATURA 2000 και είναι μη όριο και μη οικοδομήσιμο.
2. Από το παρόν ακίνητο δεν διέρχονται πωλινές υψηλής τάσης ούτε αγωγός φυσικού αερίου.
3. Από το παρόν ακίνητο δεν διέρχεται ρέμα ούτε σε απόσταση μικρότερη των 20 μ από αυτό.

ΚΑΛΙΤΣΟΥΝΑΚΗΣ Π. ΑΕΤΟΣ
ΠΟΛΙΤΙΚΟΣ ΜΗΧΑΝΙΚΟΣ Τ.Ε.
ΜΕΛΟΣ Ε.Ε.Τ.Ε.Μ. Δ.Ο.Μ.Ε. 47677
ΜΕΣΣΗΝΙΑΚΟ ΓΡΑΦΕΙΟ
ΚΑΤΟ ΒΑΛΑΣΜΟΝΕΡΟ Τ.Κ. 74100 ΡΕΘΥΜΝΟ
ΑΔΜ: 124494785 ΔΟΥ ΡΕΘΥΜΝΟΥ

Ο μηχανικός

Δήλωση Διοικητή Ν. 4030/2011

1. Ο κάτωθι υπογεγραμμένος ΦΙΛΙΠΠΟΣ ΜΟΥΡΤΖΑΝΟΣ Δήλώνει ότι: τα όρια του ακινήτου με στοιχεία (1-2-3-4-5-6-1) και εμπάδον Ε = 1593,77μ², που ευρίσκεται εκτός των ορίων του οικισμού ΦΟΥΡΦΟΥΡΑ της τ.κ ΦΟΥΡΦΟΥΡΑ δ.ε. ΚΟΥΡΗΤΩΝ δήμου ΑΜΑΡΙΟΥ Περιφερειακής Ενότητας Ρεθύμνου υπεδείχθησαν από εμένα και ευθύνομαι για την ακρίβεια των δηλούμενων ορίων του ακινήτου.

Ο δηλών

Εμπάδον ακινήτου

Ε (1-2-3-4-5-1) = 1593,77τ.μ.

1. Οι διαστάσεις και τα εμπάδα υπολογιστήκαν αναλυτικά από τις συνεταρχμένες των κορυφών
2. Το σύστημα συνεταρχμένων είναι το ΕΓΣΑ 87.

Η ένταξη έγινε με το σύστημα GPS με ακρίβειες ένταξης

: Horizontal: ±5 mm + 1 ppm, Vertical: ±10 mm + 2 ppm

και κάνοντας χρήση ΕΛΛΗΝΙΚΟΥ ΣΥΣΤΗΜΑΤΟΣ ΕΝΤΟΠΙΣΜΟΥ ΗΕΡΟΣ

Όροι δόμησης και χρήσεις γης

Σύμφωνα με ΠΔ 24.31-5-85 (ΦΕΚ 270Δ) όπως τροποποιήθηκε ΦΕΚ 308Α 31-12-03 αρμόδια κατά κανόνα 4000τ.μ., με 25μ προώπιο σε κοινοχρήστο δρόμο.

- δόμηση
- κλίση
- μεν. ύψος 7.50 μ. (+1,20 στεγνή) για διάφορα
- όροφοι 2
- πλάγιες αποστάσεις 15 μ.

ΤΕΧΝΙΚΟ ΓΡΑΦΕΙΟ ΜΕΛΕΤΩΝ

ΑΕΤΟΣ ΚΑΛΙΤΣΟΥΝΑΚΗΣ ΠΟΛΙΤΙΚΟΣ ΜΗΧΑΝΙΚΟΣ Τ.Ε.

ΚΑΤΟ ΒΑΛΑΣΜΟΝΕΡΟ - ΤΚ 74100 - ΡΕΘΥΜΝΟ
τηλ. 2831031170, 6979983177 email: aetoskallitsounakis@gmail.com

ΙΔΙΟΚΤΗΤΗΣ

ΣΧΕΔΙΟ ΑΡΧΕΙΟΥ

ΜΟΥΡΤΖΑΝΟΣ ΦΙΛΙΠΠΟΣ

Ο ΕΝΓΡΑΦΑΣ ΤΗΝ ΑΥΤΟΥΣΙΑ

ΚΤΗΝΟΤΡΟΦΙΚΗ ΜΟΝΑΔΑ
(Ελευθέρας εκτροφής)

ΘΕΣΗ

ΕΚΤΟΣ ΟΙΚΙΣΜΟΥ ΦΟΥΡΦΟΥΡΑΣ, ΣΤΗΝ ΤΟΠΟΘΕΣΙΑ <<ΠΡΟΦΗΤΗΣ ΗΛΙΑΣ >> ΔΗΜΟΤΙΚΗΣ ΕΝΟΤΗΤΑΣ ΚΟΥΡΗΤΩΝ, ΔΗΜΟΣ ΑΜΑΡΙΟΥ

Προσεταιρμένη με τον έργο στο έργο του μετ. 11-11-2016

Κ. Μουρτζανός, Μηχανικός Π. Αετός



ΘΕΜΑ ΣΧΕΔΙΟΥ

ΤΟΠΟΓΡΑΦΙΚΟ ΔΙΑΓΡΑΜΜΑ

ΑΡΙΘΜΟΣ ΣΧΕΔΙΟΥ

T1

ΚΛΙΜΑΚΑ
1:500

ΧΡΟΝΟΣ ΜΕΛΕΤΗΣ: ΦΕΒΡΟΥΑΡΙΟΣ 2015

ΥΠΟΓΡΑΦΗ - ΣΦΡΑΓΙΔΑ

3894200

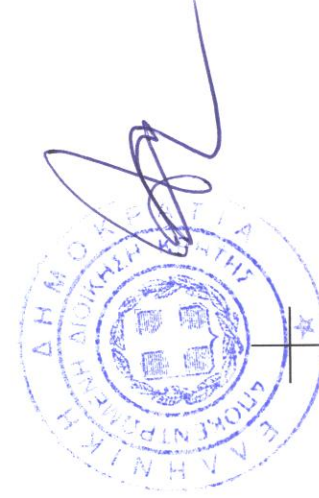

564000

564050

564100

564150

ΠΙΝΑΚΑΣ ΣΥΝΤΕΤΑΓΜΕΝΩΝ ΣΕ ΕΓΣΑ 87

| σημ | X | Y |
|-----|-----------|------------|
| 1 | 564116.91 | 3894298.29 |
| 2 | 564082.77 | 3894300.73 |
| 3 | 564076.38 | 3894254.06 |
| 4 | 564111.46 | 3894252.41 |
| 5 | 564113.87 | 3894272.61 |



ΙΔΙΟΚΤΗΣΙΑ ΠΡΟΓΩΓΗ ΤΟΥ ΙΔΙΟΥ

