

ΣΥΝΤΕΤΑΓΜΕΝΕΣ ΚΟΡΥΦΕΣ
ΕΘΝΙΚΟ ΤΡΙΓΩΝΟΜΕΤΡΙΚΟ ΔΙΚΤΥΟ
(ΠΡΩΒΟΛΗ ΕΓΣΑ '87)

| ΚΟΡΥΦΕΣ | X | Y |
|---------|------------|-------------|
| 1 | 289009.813 | 4173547.818 |
| 2 | 289000.583 | 4173542.073 |
| 3 | 288993.808 | 4173537.026 |
| 4 | 288989.780 | 4173530.803 |
| 5 | 288987.698 | 4173522.508 |
| 6 | 288988.253 | 4173511.411 |
| 7 | 288989.367 | 4173491.863 |
| 8 | 289007.373 | 4173479.340 |
| 9 | 289017.231 | 4173469.531 |
| 10 | 289027.783 | 4173462.341 |
| 11 | 289051.607 | 4173469.064 |
| 12 | 289073.948 | 4173475.507 |
| 13 | 289087.920 | 4173486.429 |
| 14 | 289099.190 | 4173506.749 |
| 15 | 289087.920 | 4173521.354 |
| 16 | 289059.506 | 4173533.895 |
| 17 | 289047.065 | 4173547.981 |
| 18 | 289038.622 | 4173547.829 |
| 19 | 289019.390 | 4173546.484 |

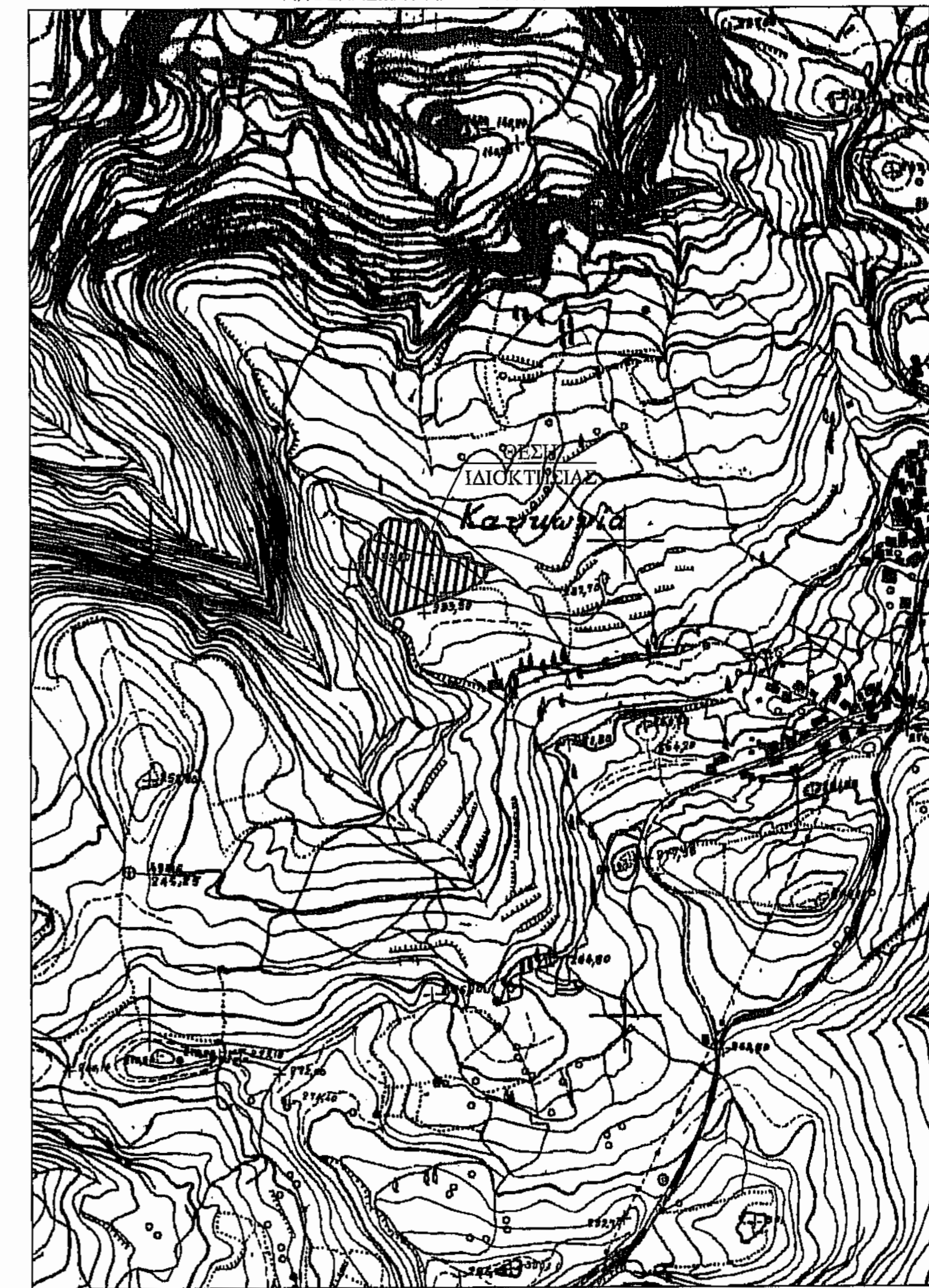

ΥΠΟΜΝΗΜΑ

- ΠΡΟΔΙΑΓΡΑΦΕΣ ΣΥΝΤΑΞΗΣ ΤΟΠΟΓΡΑΦΙΚΟΥ ΔΙΑΓΡΑΜΜΑΤΟΣ**
 - Οι συντεταγμένες των κορυφών του αγροτεμαχίου που αναφέρονται στο Τοπογραφικό Διάγραμμα είναι στο Ελληνικό Γεωδαιτικό Σύστημα Αναφοράς 1987 (ΕΓΣΑ 87)
 - Η εξάρτηση από το ΕΓΣΑ 87 πραγματοποιήθηκε με παρατηρήσεις που διεξήχθησαν την 01/11/2016 κάνοντας χρήση του σταθμού PYRG(0069) του ιδιωτικού δικτύου SmartNet της εταιρίας Metrica A.E., με συντεταγμένες (X,Y)=(276051.205,4172917.834)
 - Τα αρχεία που παράχθηκαν από τις μετρήσεις είναι τα 8571306#.16a RINEX και ΧΡΥΣΑΝΘΑΚΟΠΟΥΛΟΣ.bt
 - Για τις μετρήσεις χρησιμοποιήθηκε GNSS δέκτης Leica GS08 Plus με Serial Number 1850458 με καταγραφή συχνοτήτων L1 και L2 του συστήματος GPS και GLONASS.
 - Ο υπολογισμός του εμβαδού έγινε με βάση τις ορθογωνικές συντεταγμένες των κορυφών του αγροτεμαχίου.
- ΘΕΣΗ ΑΓΡΟΤΕΜΑΧΙΟΥ:** Εκτός οικισμού Τ.Κ. Καυκωνίας Ηλείας, Δημ. Ενότ. Αρχ. Ολυμπίας Δήμου Αρχ. Ολυμπίας, με κατά κανόνα οριότητα 4.000,00 τ.μ. Περιοχή "Άγιος Γεώργιος".
- ΕΜΒΑΔΟΝ ΑΓΡΟΤΕΜΑΧΙΟΥ**
Ε (1,2,3,4,5,6,7,8,9,10,11,12,13,14,15,16,17,18,19,1) = 5.510,61 τ.μ.
- ΟΡΟΙ ΔΟΜΗΣΗΣ**
- Π.Δ. 24/3-5-1985, ΦΕΚ 270Δ'
- ΥΛΟΠΟΙΗΣΗΣ ΟΡΙΩΝ**
Ο υπογραφόμενος Χρυσανθάκος Δημήτριος, ιδιοκτήτης του αγροτεμαχίου, που φαίνεται στο παρόν τοπογραφικό διάγραμμα, δηλώνει ότι τα όρια που έχει υλοποιήσει και υπεδείξει σε αυτά είναι τα ορθά.
- ΔΗΛΩΣΗ 651/77**
Ο κάτωθι υπογεγραμμένος Βασίλειος Γεωργακόπουλος, πολιτικός μηχανικός, δηλώνω ότι το αγροτεμάχιο με στοιχεία (1,2,3,4,5,6,7,8,9,10,11,12,13,14,15,16,17,18,19,1), εμβαδού Ε = 5.510,61 τ.μ., ευρίσκεται εκτός οικισμού Τ.Κ. Καυκωνίας, Δημοτικής Ενότητας Αρχαίας Ολυμπίας, Δήμου Αρχαίας Ολυμπίας, (σύμφωνα με το άρθρο 4, παρ. 5 του Π.Δ. / 24-4-85 / ΦΕΚ181Δ), εκτός Γ.Π.Σ., εκτός Ζ.Ο.Ε., εκτός αναδασμού και είναι όριο και οκαδαμήσιμο κατόπιν εγκρίσεως Δασαρχείου, σύμφωνα με τους ισχύοντες σήμερα νόμους του Ν.Ο.Κ.

Ο Δηλών
Χρυσανθάκος Δημήτριος

Ο Δηλών
Βασίλειος Γ. Γεωργακόπουλος
ΒΑΣΙΛΕΙΟΣ Γ. ΓΕΩΡΓΑΚΟΠΟΥΛΟΣ
ΔΙΠΛΩΜΑΤΟΥΧΟΣ ΠΟΛΙΤΙΚΟΣ ΜΗΧΑΝΙΚΟΣ
ΜΕΛΟΣ Τ.Ε.Ε. ΑΡ. ΜΗΤΡΩΟΥ 105687
ΠΑΛΑΤΟΣ ΗΛΕΙΑΣ - ΤΗΛ. 26240 22422

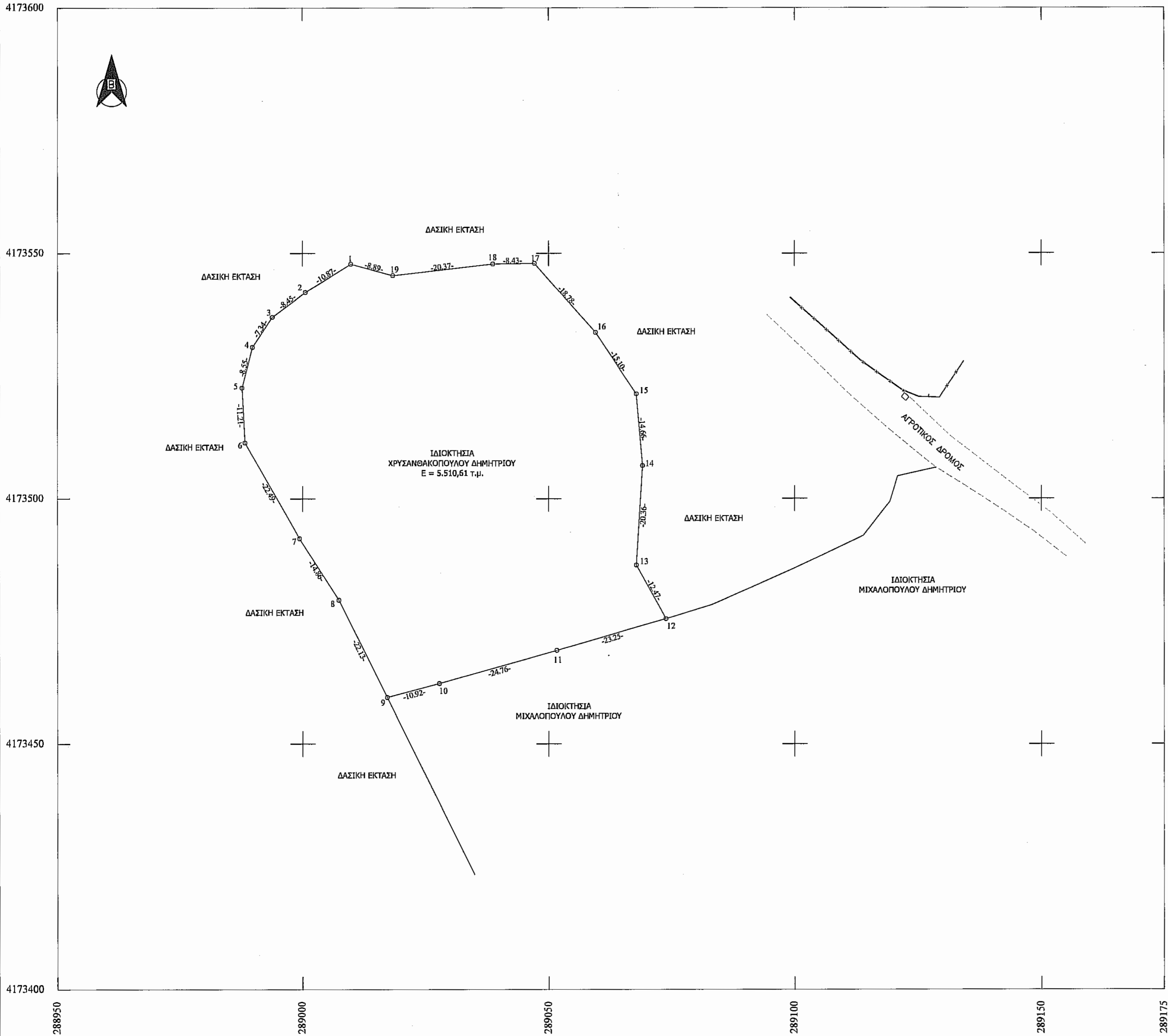

ΕΡΓΟΔΟΤΗΣ : ΧΡΥΣΑΝΘΑΚΟΠΟΥΛΟΣ ΔΗΜΗΤΡΙΟΣ

ΕΡΓΟ : ΑΠΟΤΥΠΩΣΗ ΑΓΡΟΤΕΜΑΧΙΟΥ

ΘΕΣΗ : "Άγιος Γεώργιος" ΑΓΡΟΤΙΚΗ ΠΕΡΙΟΧΗ Τ.Κ. ΚΑΥΚΩΝΙΑΣ

ΔΗΜΟΣ: ΑΡΧΑΙΑΣ ΟΛΥΜΠΙΑΣ

ΜΕΛΕΤΗΤΗΣ:
ΓΕΩΡΓΑΚΟΠΟΥΛΟΣ ΒΑΣΙΛΕΙΟΣ
ΔΙΠΛΩΜΑΤΟΥΧΟΣ ΠΟΛΙΤΙΚΟΣ ΜΗΧΑΝΙΚΟΣ

| | |
|--|-------------------------------|
| ΘΕΜΑ ΣΧΕΔΙΟΥ: ΤΟΠΟΓΡΑΦΙΚΟ ΔΙΑΓΡΑΜΜΑ | ΑΡ. ΣΧΕΔΙΟΥ: A1 |
|--|-------------------------------|

ΚΛΙΜΑΚΑ 1:500
ΗΜΕΡΟΜΗΝΙΑ ΜΕΛΕΤΗΣ: ΝΟΕΜΒΡΙΟΣ 2016

ΣΦΡΑΓΙΔΑ (σφραγίδα του μηχανικού)
ΥΠΟΓΡΑΦΗ
ΒΑΣΙΛΕΙΟΣ Γ. ΓΕΩΡΓΑΚΟΠΟΥΛΟΣ
ΔΙΠΛΩΜΑΤΟΥΧΟΣ ΠΟΛΙΤΙΚΟΣ ΜΗΧΑΝΙΚΟΣ
ΜΕΛΟΣ Τ.Ε.Ε. ΑΡ. ΜΗΤΡΩΟΥ 105687
ΠΑΛΑΤΟΣ ΗΛΕΙΑΣ - ΤΗΛ. 26240 22422