

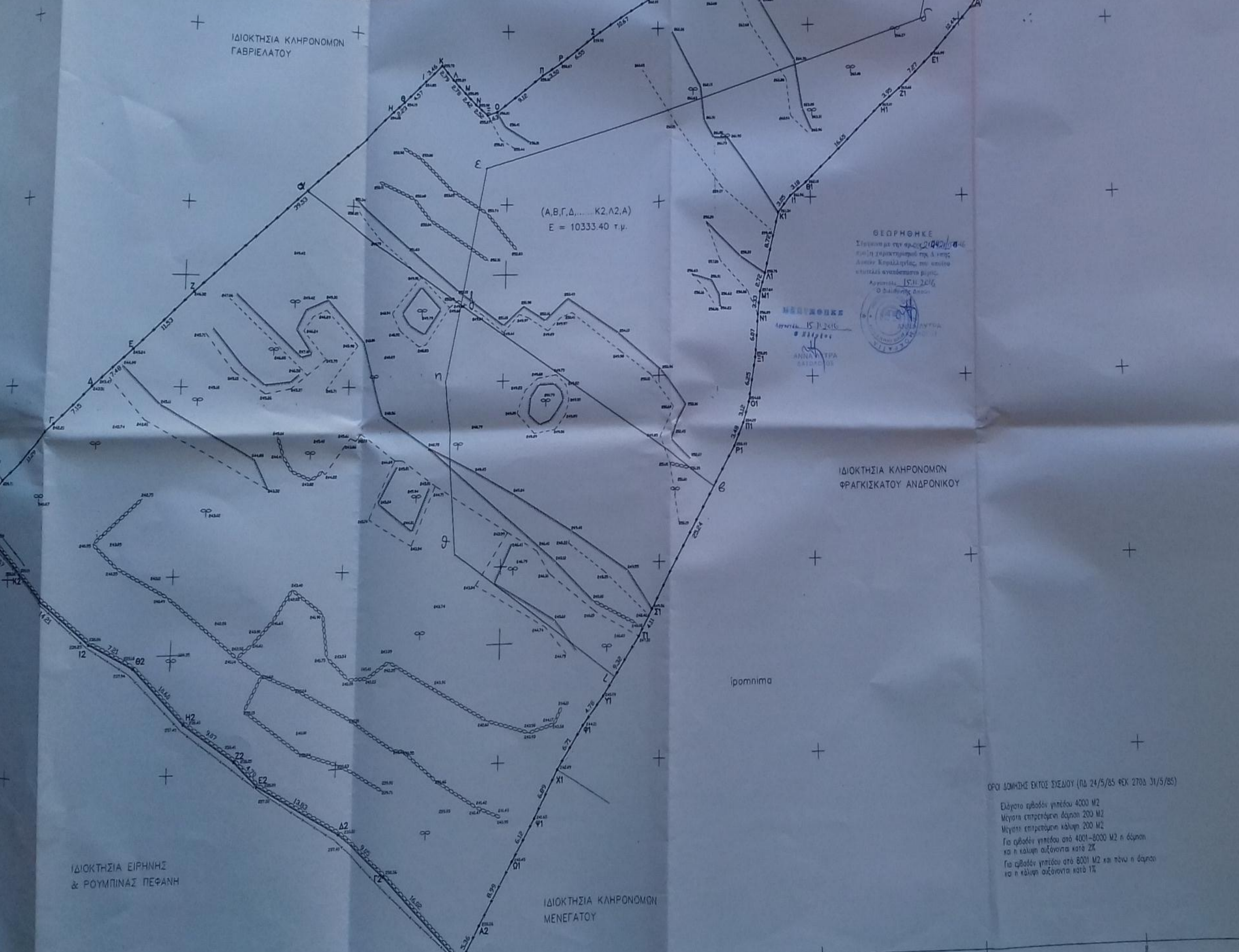

ΠΛΑΚΑΣ ΣΥΝΤΕΤΑΓΜΕΝΩΝ ΚΟΡΥΦΩΝ ΑΠΟΤΕΜΑΤΩ

Α	Β	Γ	Δ	Ε	ΣΤ	Ζ	Η	Θ	Ι	Κ	Λ	Μ	Ν	Ξ	Ο	Π	Ρ	Σ	Τ	Υ	Φ	Χ	Ψ	Ω
101201	101202	101203	101204	101205	101206	101207	101208	101209	101210	101211	101212	101213	101214	101215	101216	101217	101218	101219	101220	101221	101222	101223	101224	101225
101226	101227	101228	101229	101230	101231	101232	101233	101234	101235	101236	101237	101238	101239	101240	101241	101242	101243	101244	101245	101246	101247	101248	101249	101250

Ε = 10333.40 τ.μ.



ΠΑΡΑΤΗΡΗΣΕΙΣ

1. Το έργο αποτελείται από τον κ. Μηχανικό Παναγιώτη Κ. Τσιλιανόπουλο, ο οποίος είναι ο υπεύθυνος του έργου.

2. Το έργο αποτελείται από τον κ. Μηχανικό Παναγιώτη Κ. Τσιλιανόπουλο, ο οποίος είναι ο υπεύθυνος του έργου.

3. Το έργο αποτελείται από τον κ. Μηχανικό Παναγιώτη Κ. Τσιλιανόπουλο, ο οποίος είναι ο υπεύθυνος του έργου.

4. Το έργο αποτελείται από τον κ. Μηχανικό Παναγιώτη Κ. Τσιλιανόπουλο, ο οποίος είναι ο υπεύθυνος του έργου.

5. Το έργο αποτελείται από τον κ. Μηχανικό Παναγιώτη Κ. Τσιλιανόπουλο, ο οποίος είναι ο υπεύθυνος του έργου.

ΣΗΜΕΙΩΣΕΙΣ

Ο κ. Μηχανικός Παναγιώτης Κ. Τσιλιανόπουλος, ο οποίος είναι ο υπεύθυνος του έργου, έχει υπογράψει το παρόν σχέδιο.

Ο κ. Μηχανικός Παναγιώτης Κ. Τσιλιανόπουλος, ο οποίος είναι ο υπεύθυνος του έργου, έχει υπογράψει το παρόν σχέδιο.

Ο κ. Μηχανικός Παναγιώτης Κ. Τσιλιανόπουλος, ο οποίος είναι ο υπεύθυνος του έργου, έχει υπογράψει το παρόν σχέδιο.

Ο κ. Μηχανικός Παναγιώτης Κ. Τσιλιανόπουλος, ο οποίος είναι ο υπεύθυνος του έργου, έχει υπογράψει το παρόν σχέδιο.

Ο κ. Μηχανικός Παναγιώτης Κ. Τσιλιανόπουλος, ο οποίος είναι ο υπεύθυνος του έργου, έχει υπογράψει το παρόν σχέδιο.

ΤΕΧΝΙΚΟ ΓΡΑΦΕΙΟ  
ΓΕΩΔΡΟΥ Α. ΓΑΛΙΤΣΑΤΟΥ  
ΣΤ. ΜΕΤΑΞΕ 6 ΑΡΓΟΣΤΟΛΙ

ΕΡΓΟ	ΑΝΤΙΣΤΡΩΦΗ ΑΠΟΤΕΜΑΤΩ
ΤΕΧΝΙΚΟΣ	ΜΗΧΑΝΙΚΟΣ ΠΑΝΑΓΙΩΤΗΣ Κ. ΤΣΙΛΙΑΝΟΠΟΥΛΟΣ
ΒΕΣΗ	ΓΥΛΙΝΟΡΦΑΝΗ ΕΝΤΟΣ ΣΧΕΔΙΟΥ & ΕΝΤΟΣ ΟΡΙΩΝ ΟΔΩΝ/ΔΙΑΔΡΟΜΩΝ ΕΜΠΛΕΚΤΩΝ ΣΜΑΧΤΩΝ ΕΠΙΘΕΤΗΣ ΔΕΔΕΥΜΕΝΗΣ ΔΗΜΟΥ ΚΕΡΑΜΩΝΑΣ ΠΕΡΙΦΕΡΕΙΑΣ ΔΥΤΙΚΗΣ ΚΕΡΑΛΛΗΣ
ΤΕΥΧΟΣ	ΤΟΠΟΓΡΑΦΙΚΟ ΣΧΗΜΑΤΑ
ΣΤΑΔΙΟ	ΑΡ. ΣΧΕΔΙΟΥ ΤΙ ΚΗΛΙΑΡΑ 1/250

ΟΡΟΙ ΔΟΜΗΣΗΣ ΕΝΤΟΣ ΣΧΕΔΙΟΥ (ΠΔ 24/5/85 ΦΕΚ 2703 31/5/85)

Ελάχιστο εμβαδόν γηπέδου 4000 Μ2  
Μέγιστο επιτρεπόμενη έκταση 200 Μ2  
Μέγιστο επιτρεπόμενη κάλυψη 200 Μ2  
Για εμβαδόν γηπέδου από 4001-8000 Μ2 η έκταση και η κάλυψη αυξάνονται κατά 2%.  
Για εμβαδόν γηπέδου από 8001 Μ2 και πάνω η έκταση και η κάλυψη αυξάνονται κατά 1%.

ΜΑΡΤΙΟΣ 2011

Ο ΜΗΧΑΝΙΚΟΣ  
ΓΕΩΔΡΟΥ Α. ΓΑΛΙΤΣΑΤΟΥ  
ΑΡΧΙΤΕΚΤΟΝΟΣ ΣΤΗΛΙΩΝ