

ΑΠΟΣΠΑΣΜΑ ΟΡΘΟΦΩΤΟΧΑΡΤΗ

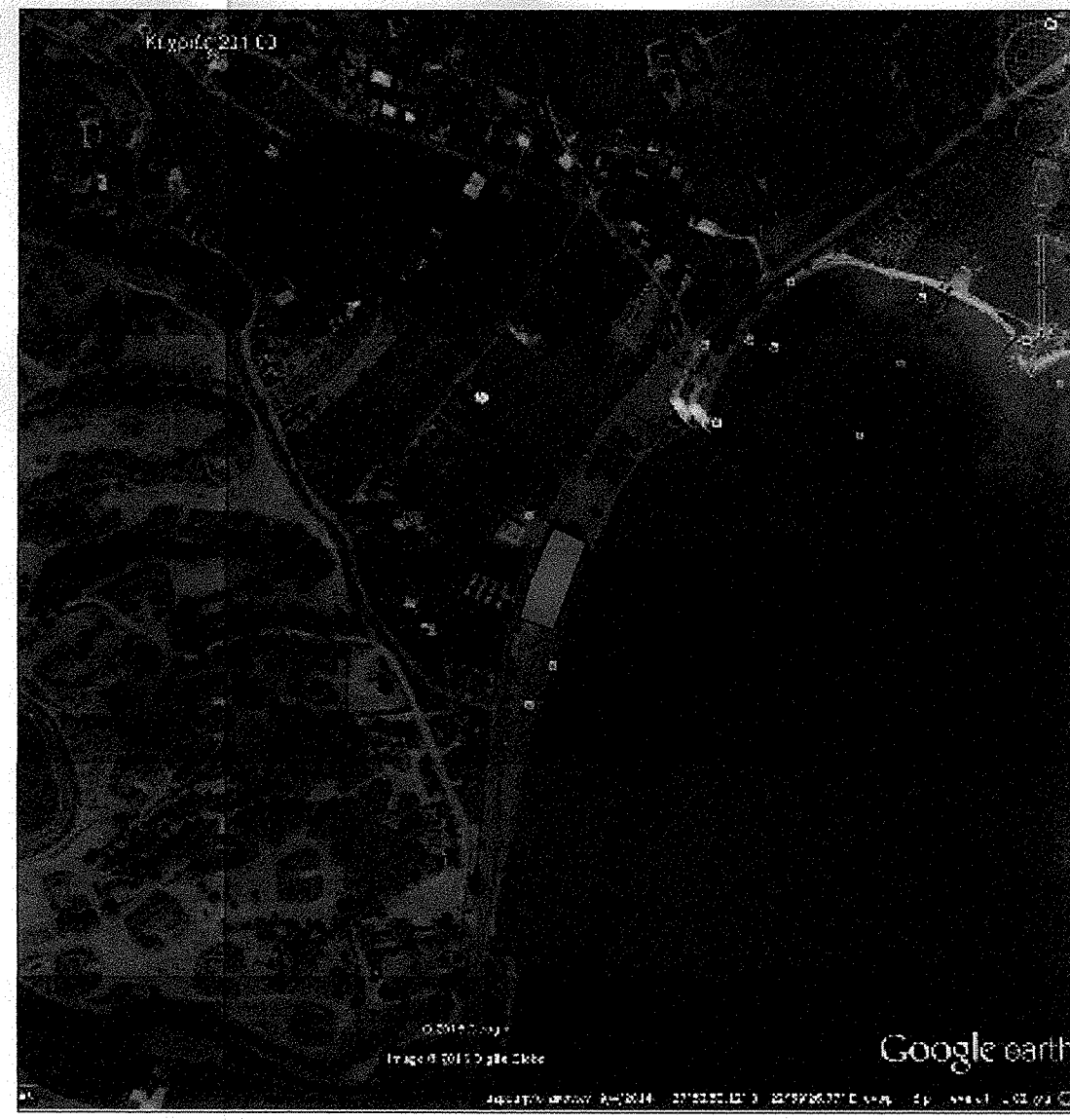

ΑΠΟΣΠΑΣΜΑ GOOGLE EARTH

ΕΜΒΑΔΟΜΕΤΡΗΣΗ ΓΗΠΕΔΟΥ			
Με την βοήθεια των ορθογωνικών συντεταγμένων των κορυφών του			
ΣΗΜΕΙΟ	X	Y	ΜΗΚΟΣ
A	411161.60	4192728.13	32.65
B	411194.13	4192725.18	28.39
Γ	411197.24	4192753.40	24.94
Δ	411200.22	4192778.16	29.68
E	411203.70	4192807.64	32.30
Z	411171.85	4192813.04	24.14
H	411167.05	4192789.38	14.59
Θ	411165.17	4192774.92	12.95
I	411163.71	4192762.05	33.98
A	411161.60	4192728.13	

$E = 1/2 \sum (X_i + X_{i+1})(Y_i - Y_{i+1})$
 $E = 2840,75 \mu\mu$

ΕΜΒΑΔΟΜΕΤΡΗΣΗ ΚΤΙΡΙΟΥ			
Με την βοήθεια των ορθογωνικών συντεταγμένων των κορυφών του			
ΣΗΜΕΙΟ	X	Y	ΜΗΚΟΣ
1	411176.63	4192846.84	9.60
2	411186.13	4192743.95	10.53
3	411184.77	4192844.81	6.96
4	411177.92	4192843.87	3.10
5	411178.31	4192842.84	3.00
6	411175.37	4192841.87	6.98
1	411176.63	4192846.84	

$E = 1/2 \sum (X_i + X_{i+1})(Y_i - Y_{i+1})$
 $E = 92.20 \mu\mu$

ΔΗΛΩΣΗ ΟΡΙΩΝ

Δηλώνεται υπεύθυνα ότι τα όρια & λοιπά στοιχεία που υποδείχθηκαν και φαίνονται στο παρόν διάγραμμα είναι τα ορθά.

ΟΙ ΙΔΙΟΚΤΗΤΕΣ
[Signatures]

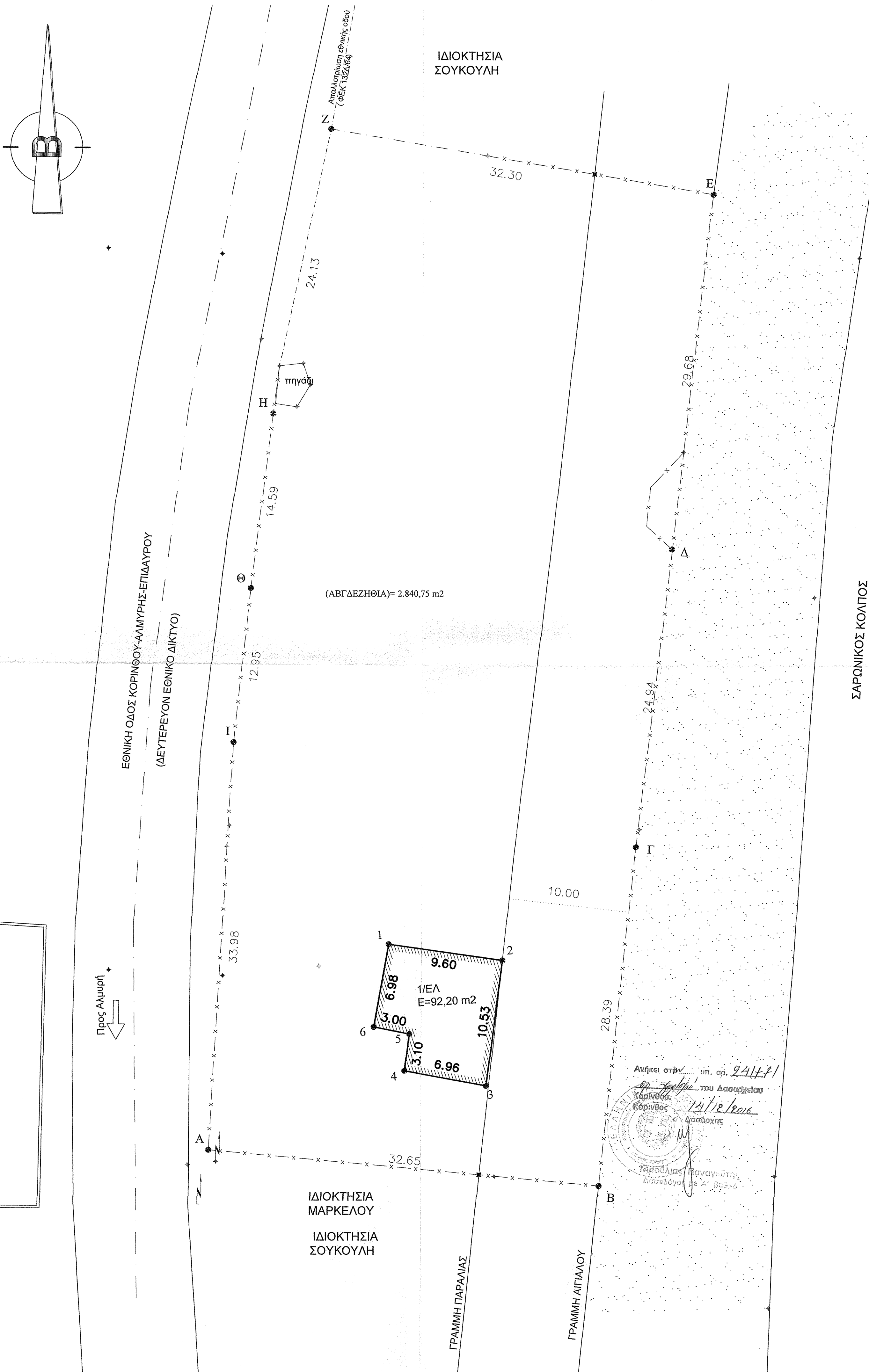

ΥΠΕΥΘΥΝΗ ΔΗΛΩΣΗ Ν.651/77

Δηλώνεται υπεύθυνα και σύμφωνα με το Ν.651/77, ότι το εικονιζόμενο αγροτεμάχιο, ιδιοκτησίας Αναστασίου Βασιλείου με στοιχεία: (ΑΒΓΔΕΖΗΘΙΑ) = 2.840,75 m² βρίσκεται εκτός σχεδίου πόλεως εφαπτωμένο σε δευτεροβάθμια Εθνική οδό και είναι κατά παρεκκλιση αρτριο και μη οικοδομησιμο σύμφωνα με τις ισχύουσες πολεοδομικές διατάξεις. Δεν υπάρχει στις διατάξεις του Ν. 1337/83 και η απόσταση από τη θάλασσα είναι 13 μ. Τα όρια και λοιπά στοιχεία υποδείχθηκαν από τους ιδιοκτήτες.

1.Ο καθορισμός του αιγιαλού και παραλίας είναι σύμφωνα με το ΦΕΚ 532Δ/20.10.1983 & ΓΕΝ 187.2/381/83/5.9.83

Ο ΔΗΛΩΣΗ ΜΗΧΑΝΙΚΟΣ

ΙΩΑΝΝΗΣ Κ. ΠΑΠΑΚΥΡΙΑΚΟΣ
 ΔΙΠΛΩΣ ΠΟΛΙΤΙΚΟΣ ΜΗΧΑΝΙΚΟΣ Α.Π.Θ.
 ΜΕΛΟΣ Τ.Ε.Ε. - ΑΡΙΘ. ΜΗΤΡΩΟΥ 62080
 ΜΕΛΕΤΕΣ - ΚΑΤΑΣΚΕΥΕΣ
 ΚΟΛΟΚΟΤΡΩΝΗ 2 - ΚΟΡΙΝΘΟΣ 20100
 ΤΗΛ. 27410 85764
 ΑΦΜ 046070081 ΔΟΥ ΚΟΡΙΝΘΟΥ

ΕΡΓΟΔΟΤΗΣ: (ΕΚΜΕΤ/ΣΗ)	ΑΝΑΣΤΑΣΙΑ ΒΑΣΙΛΕΙΟΥ ΜΑΡΙΑ ΒΑΣΙΛΟΠΟΥΛΟΥ
ΕΡΓΟ:	ΚΑΤΑΣΤΗΜΑ ΓΥΓΙΟΝΟΜΙΚΟΥ ΕΝΔΙΑΦΕΡΟΝΤΟΣ
ΘΕΣΗ:	"ΚΕΧΡΙΕΣ" - ΚΟΡΙΝΘΙΑΣ
ΜΕΛΕΤΗ	ΙΩΑΝΝΗΣ Κ. ΠΑΠΑΚΥΡΙΑΚΟΣ ΠΟΛΙΤΙΚΟΣ ΜΗΧΑΝΙΚΟΣ ΑΠΘ ΚΟΛΟΚΟΤΡΩΝΗ 2 ΚΟΡΙΝΘΟΣ ΤΚ 20100 ΤΗΛ. 27410-85764 FAX. 27410-24636

ΤΟΠΟΓΡΑΦΙΚΟ

A-01

ΣΦΡΑΓΙΔΑ-ΥΠΟΓΡΑΦΗ:

ΙΩΑΝΝΗΣ Κ. ΠΑΠΑΚΥΡΙΑΚΟΣ
 ΔΙΠΛΩΣ ΠΟΛΙΤΙΚΟΣ ΜΗΧΑΝΙΚΟΣ Α.Π.Θ.
 ΜΕΛΟΣ Τ.Ε.Ε. - ΑΡΙΘ. ΜΗΤΡΩΟΥ 62080
 ΜΕΛΕΤΕΣ - ΚΑΤΑΣΚΕΥΕΣ
 ΚΟΛΟΚΟΤΡΩΝΗ 2 ΚΟΡΙΝΘΟΣ 20100
 ΤΗΛ. 27410 85764
 ΑΦΜ 046070081 ΔΟΥ ΚΟΡΙΝΘΟΥ

ΚΛΙΜΑΚΑ: 1:200

ΧΡΟΝΟΣ ΜΕΛΕΤΗΣ:

ΜΑΙΟΣ 2016