

ΤΟΠΟΓΡΑΦΙΚΟ ΔΙΑΓΡΑΜΜΑ ΙΔΙΟΚΤΗΤΟ ΑΓΡΟΤΕΜΑΧΙΟ -ΘΕΣΗ ΛΕΣΚΑ ΑΓΡΟΚΤΗΜΑ ΠΡΟΜΑΧΩΝ-Δ.ΑΛΜΩΠΙΑΣ-Ν.ΠΕΛΛΑΣ

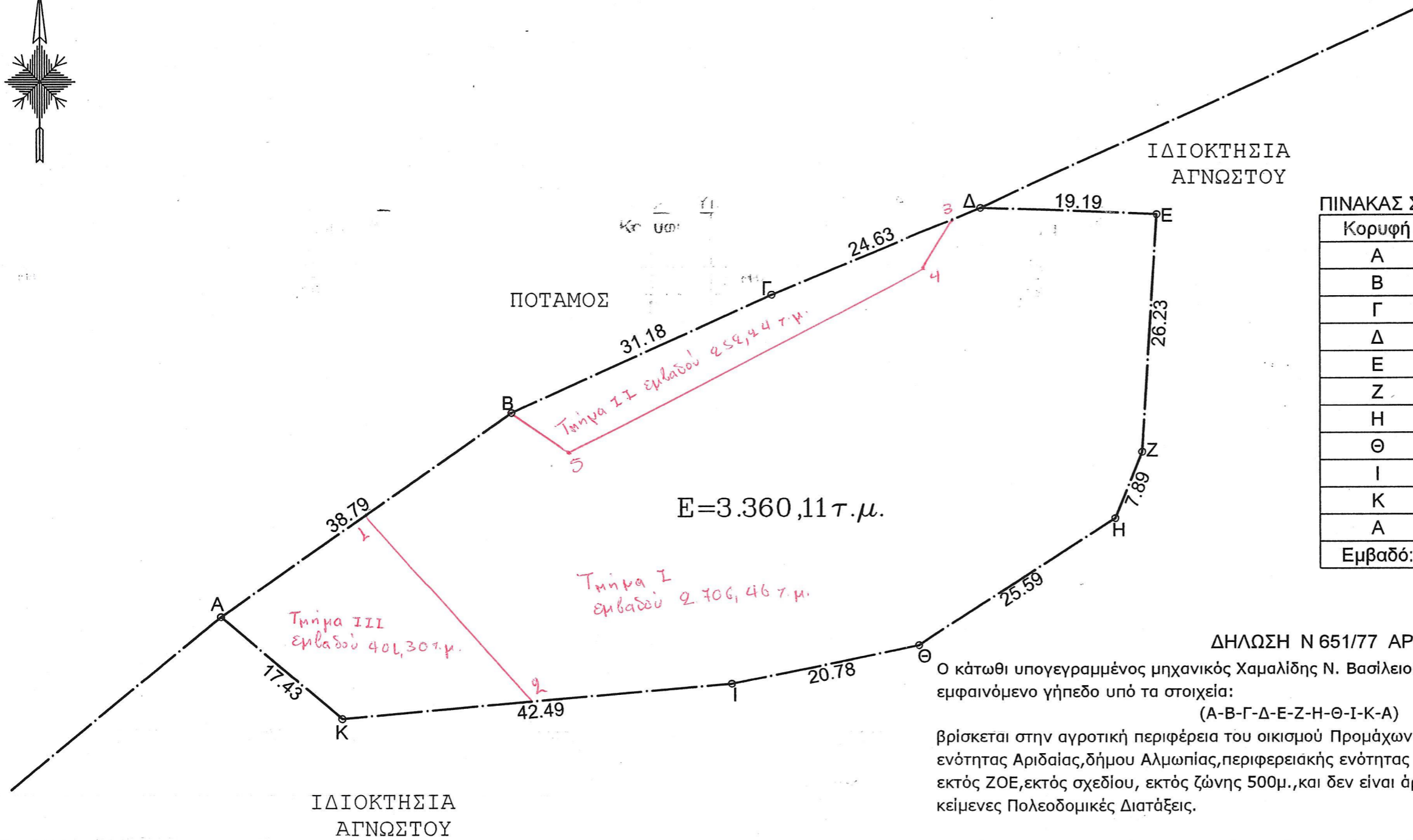

ΠΙΝΑΚΑΣ ΣΥΝΤΕΤΑΓΜΕΝΩΝ ΕΓΣΑ'87

Κορυφή	X	Y	Απόσταση
A	331265.04	4541925.88	AB = 38.79
B	331296.63	4541948.39	BΓ = 31.18
Γ	331324.97	4541961.40	ΓΔ = 24.63
Δ	331347.64	4541971.01	ΔΕ = 19.19
Ε	331366.82	4541970.22	ΕΖ = 26.23
Ζ	331365.21	4541944.03	ΖΗ = 7.89
Η	331362.29	4541936.70	ΗΘ = 25.59
Θ	331340.89	4541922.66	ΘΙ = 20.78
Ι	331320.56	4541918.37	ΙΚ = 42.49
Κ	331278.25	4541914.50	ΚΑ = 17.43
A	331265.04	4541925.88	
Εμβαδό:	3360.11	Περίμετρος:	254.21

ΔΗΛΩΣΗ Ν 651/77 ΑΡΘΡΟ 5

Ο κάτωθι υπογεγραμμένος μηχανικός Χαμαλίδης Ν. Βασίλειος δηλώνω υπεύθυνα ότι το παραπλεύρως εμφανιζόμενο γήπεδο υπό τα στοιχεία:

(Α-Β-Γ-Δ-Ε-Ζ-Η-Θ-Ι-Κ-Α)

βρίσκεται στην αγροτική περιφέρεια του οικισμού Προμάχων δημοτικής κοινότητας Προμάχων, δημοτικής ενότητας Αριδαίας, δήμου Αλμωπίας, περιφερειακής ενότητας Πέλλας, περιφέρεια Κεντρικής Μακεδονίας, κείται εκτός ΖΟΕ, εκτός σχεδίου, εκτός ζώνης 500μ., και δεν είναι άρτιο ούτε και οικοδομήσιμο σύμφωνα με τις κείμενες Πολεοδομικές Διατάξεις.

- Ο κάτωθι υπογεγραμμένος μηχανικός δηλώνω υπεύθυνα ότι το παραπλεύρως εμφανιζόμενο γήπεδο δεν εμπίπτει στις διατάξεις του Ν. 1337/83 περί εισφοράς σε γή και χρήμα.

-Κατα την αποτύπωση τα όρια υπέδειξε ο ενδιαφερόμενος.

-Το τοπογραφικό είναι εξαρτημένο με τη μέθοδο RTK του Heros της ΚΤΗΜΑΤΟΛΟΓΙΟ Α.Ε.

ΣΥΝΤΕΤΑΓΜΕΝΕΣ ΕΓΣΑ '87

a/a	X	Y
1	331280,84	4541937,14
2	331299,41	4541916,44
3	331344,61	4541969,72
4	331341,28	4541964,34
5	331303,03	4541944,01

ΤΟ ΠΑΡΟΝ ΣΥΝΟΔΕΥΕΙ
ΑΚΑΠΟΣΠΑΣΤΑ ΤΗΝ ΜΕ
ΑΡΙΘΜΟ 20317/21-12-2016
ΠΡΑΞΗ ΧΑΡΑΚΤΗΡΙΣΜΟΥ
Ο ΑΝΑΠΛΗΡΩΤΗΣ ΔΑΣΑΡΧΗΣ

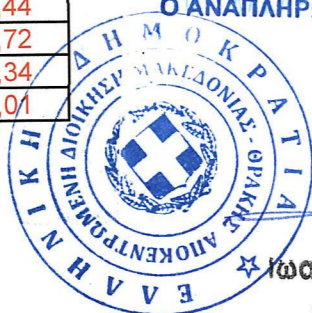

Ιωαννίδης Ιωάννης
Δασολόγος

ΚΛΙΜΑΚΑ 1: 500
ΝΟΕΜΒΡΙΟΣ 2016

Ο Μηχανικός
ΧΑΜΑΛΙΔΗΣ Ν. ΒΑΣΙΛΕΙΟΣ
ΜΗΧ. ΓΕΩΓΡΑΦΟΦΟΡΩΝ
& ΤΟΠΟΓΡΑΦΩΝ Τ.Ε.
Α.Μ. / Ε.Ε.Τ.Ε.Μ. 41570
ΚΥΠΡΟΥ 22 - ΑΡΙΔΑΙΑ - ΚΙΝ. 6932454447
ΑΦΜ 107028371-ΔΟΥ ΑΡΙΔΑΙΑΣ