

ΣΥΝΤΕΛΕΜΕΝΕΣ ΚΟΡΥΦΩΝ
ΣΤΟ ΣΥΣΤΗΜΑ ΒΓΣΑ

A1 287962,15 4530281,75
A2 288249,70 4530329,34
A3 288280,25 4530254,12
A4 287981,65 4530207,87

ΕΜΒΛΩΝ ΤΕΜΑΧΙΟΥ : 23.023 τ.μ.

ΔΗΛΩΣΗ ΜΗΧΑΝΙΚΟΥ
Ο κάτωθι υπογεγραμμένος, ΣΙΔΗΡΟΠΟΥΛΟΣ ΔΗΜΗΤΡΙΟΣ, Πολιτικός Μηχανικός, δηλώνω υπεύθυνα και εν γνώσει των συνεπειών του Νόμου ότι το απαιτούμενο ακίνητο με αριθμόν 23.023 τ.μ. διακονήσε από/ως Ν. Κανόνα, έτος 1978 αποτελεί τμήμα του αριθ. 1504 Κανονισμού τμηγύλου κοινήτης Υπ. Αγρ. Ανάθ. Το ακίνητο είναι εκτός εγκεκριμένου χωροταξικού σχεδίου και δεν έχει ενταχθεί στο Εθνικό Χωροταξικό. Το ακίνητο είναι εκτός NATURA και είναι μη άφρατο και μη οικοδομήσιμο.
Δεν υπάρχουν στις διαβάσεις του Ν. 1337/83 και συναφείς διατάξεις εισαγωγή σε γη και ζώημα.
Δεν υπάρχουν τμήματες μεταφορές πρώτης ύλης όπως σε απόσταση 20,00 μ. ούτε βόημα.

ΔΗΛΩΣΗ ΙΔΙΟΚΤΗΤΗ
Τα όρια του τμηγύλου υποδείχθηκαν από εμένα και είναι τα ορθά. Δεν υπάρχει στο ακίνητο αυθαίρετο κτίσμα ή κάποια αυθαίρετη κατασκευή.

ΜΕΛΕΤΗΤΗΣ
ΣΙΔΗΡΟΠΟΥΛΟΣ ΔΗΜΗΤΡΙΟΣ
ΠΟΛΙΤΙΚΟΣ ΜΗΧ/ΚΟΣ
25ης ΜΑΡΤΙΟΥ 102
ΠΤΟΛΕΜΑΙΔΑ

εργοδότης
ΣΟΛΩΜΟΝΙΔΗΣ
ΑΡΣΤΕΙΔΗΣ

εργο
ΑΠΟΓΥΨΩΣΗ ΑΓΡΟΤΕΜΑΧΙΟΥ

θέση ΚΤΗΜΑΤΙΚΗ ΠΕΡΙΟΧΗ Ν. ΚΑΥΚΑΣΟΥ - ΕΚΤΟΣ ΣΧΕΔΙΟΥ

θέμα σχεδίου
Τοπογραφικό Διάγραμμα
έκτασης προς εκμίσθωση
που αποτελεί τμήμα του αριθ. 1504 τμηγύλου

αρ. σχεδίου
κλίμακα
1:500 1:5.000 1:50.000

ΜΕΛΕΤΗΤΗΣ
ΣΙΔΗΡΟΠΟΥΛΟΣ ΔΗΜΗΤΡΙΟΣ

Ο υπεργολάβος υπεύθυνος
για την εκτέλεση των
εργασιών είναι ο
ΚΑΡΑΓΙΩΡΓΟΣ
ΕΛΙΟΣ

χρόνος μελέτης
ΙΟΥΛΙΟΣ 2016

σφραγίδα-υπογραφή

θεώρηση υπηρέτης

ΣΙΔΗΡΟΠΟΥΛΟΣ ΔΗΜΗΤΡΙΟΣ
ΠΟΛΙΤΙΚΟΣ ΜΗΧΑΝΙΚΟΣ
ΕΠΙΧΕΙΡΗΣΙΑΚΟ ΣΥΜΦΩΝΗΜΑ ΔΙΑΠΡΟΣΩΠΩΝ
ΜΕΛΟΣ Γ.Ε.Α. ΑΡΕΩΝ ΚΑΡΑΓΙΩΡΓΟΣ 30889
ΑΡΧ. ΓΕΩ. ΜΗ. ΔΙΠΛΩΜΑΤ. Α. Α. Ν. 02276953

ΕΠΙΧΕΙΡΗΣΙΑΚΟ ΣΥΜΦΩΝΗΜΑ
Α. Α. Ν. 02276953
Α. Α. Ν. 02276953
Α. Α. Ν. 02276953



ΑΕΡΟΦΩΤΟΓΡΑΦΙΑ

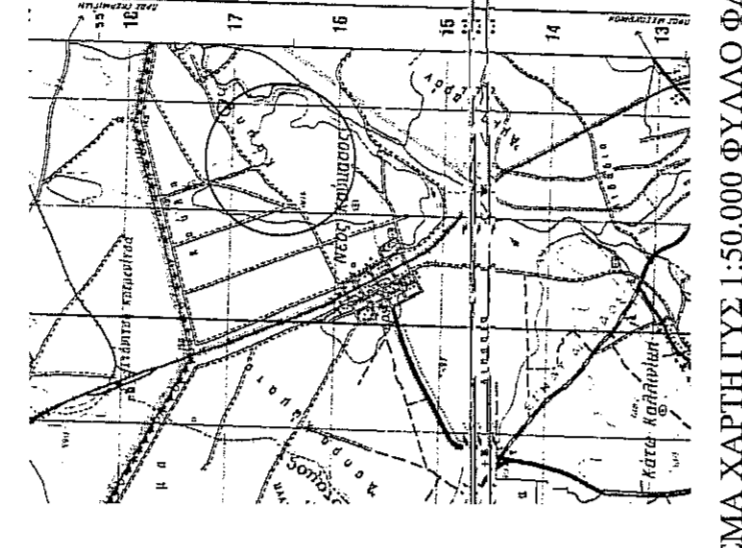

ΑΠΟΣΠΑΣΜΑ ΧΑΡΤΗ ΓΥΣ 1:50.000 ΦΥΛΛΟ ΦΩΛΕΡΙΝΑΣ

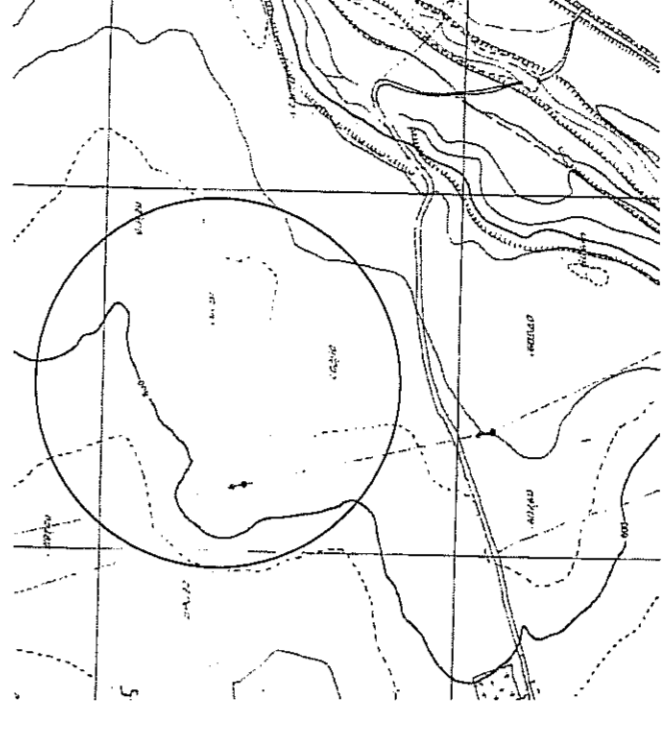

Τμήμα αριθ. 1504 ακινήτου εργ/τος Νέου Κανόνα

ΑΠΟΣΠΑΣΜΑ ΧΑΡΤΗ ΓΥΣ 1:5.000 ΑΡ. ΠΛΗΝΑΚ.3262.2

ΟΡΟΛΟΜΕΤΗΣ
Π.Δ.24-4-85 (ΦΕΚ 2704/31-05-85)
Όπως φροντιστήθηκε και ταχθεί.

ΑΡΤΙΟΤΗΤΑ: Εμβαδόν 4.000 τ.μ. ή κατά περίσσεια
ΚΑΛΥΨΗ: 10% της εμψ. του γηπέδου ή κατά περίσσεια
ΣΥΝΤΕΛΕΣΤΗ ΔΟΜΗΣΗΣ: 0.2 ή κατά περίσσεια
ΜΕΤΩΣΤΟΣ ΑΡΙΘΜΟΣ ΟΡΟΦΩΝ: 2 ή κατά περίσσεια
ΜΕΤΩΣΤΟΣ ΑΡΙΘΜΟΣ ΟΡΟΦΩΝ: 7.5μ. ή κατά περίσσεια
ΑΠΟΣΤΑΣΕΙΣ ΑΠΟ ΟΡΑ: 15μ. ή κατά περίσσεια

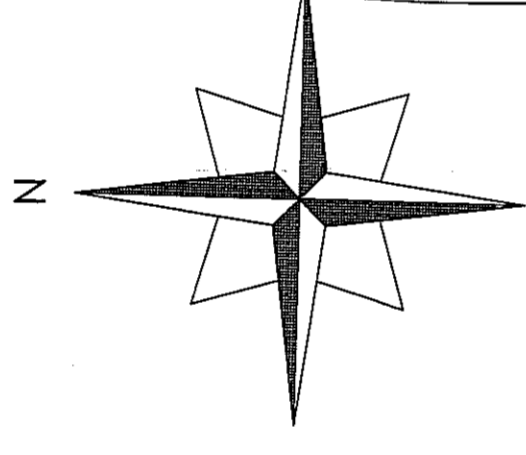
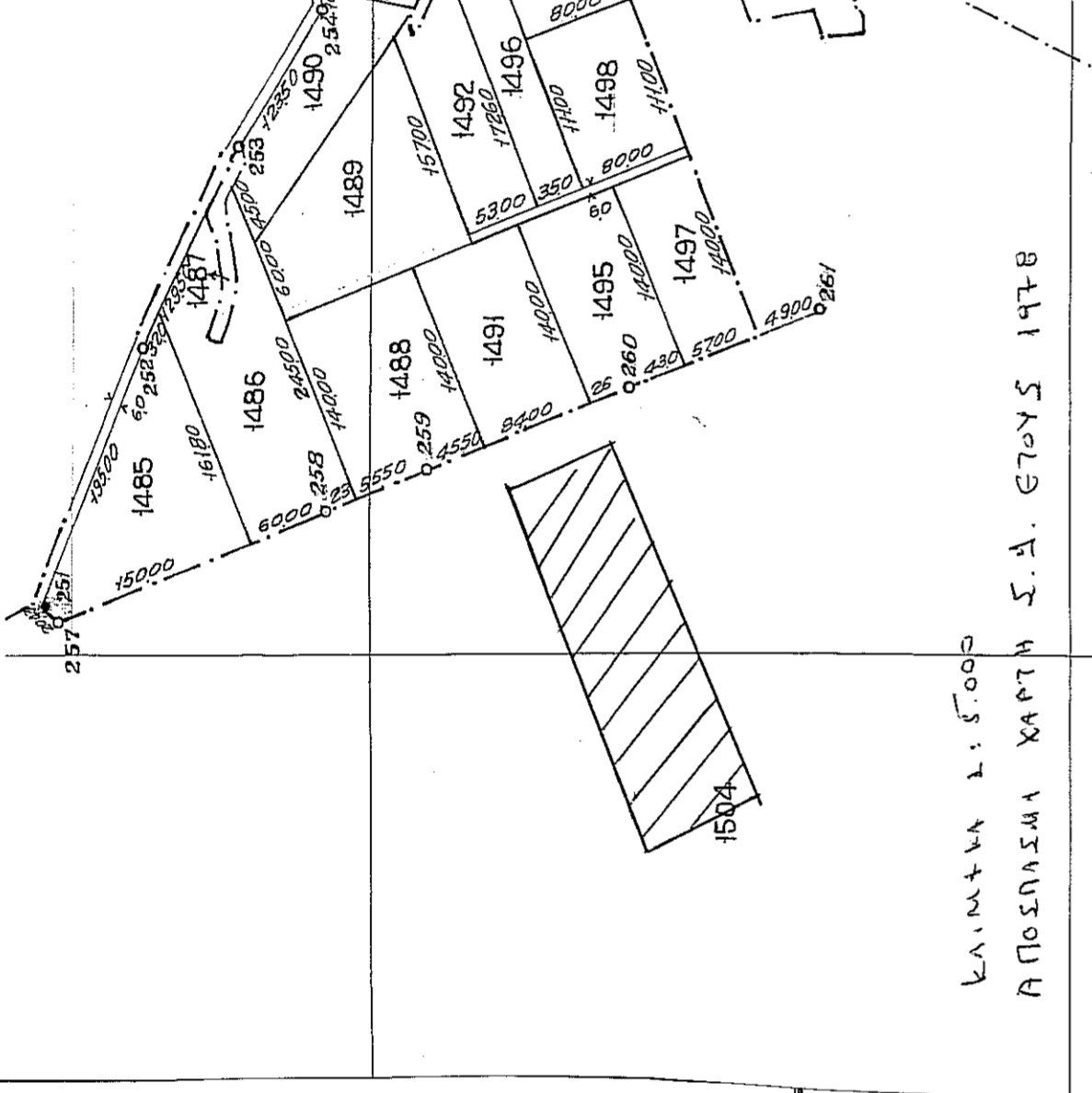

Τμήμα αριθ. 1504 ακινήτου εργ/τος Νέου Κανόνα

A2

291,46

Τμήμα αριθ. 1504 ακινήτου εργ/τος Νέου Κανόνα

81,19

A1

76,41

Τμήμα αριθ. 1504 ακινήτου εργ/τος Νέου Κανόνα

302,16

Τμήμα αριθ. 1504 ακινήτου εργ/τος Νέου Κανόνα

A4