

Δ.Α.Ε.Δ.Η. 141012274

Τα όρια του τεμαχίου περιγράφονται στον πίνακα που βρίσκεται στην αρχή του σχεδίου. Δεν υπάρχει στο σχέδιο οριοθέτηση κτήσης ή κάποια ανώτερη κατασκευή.

[Handwritten signature]

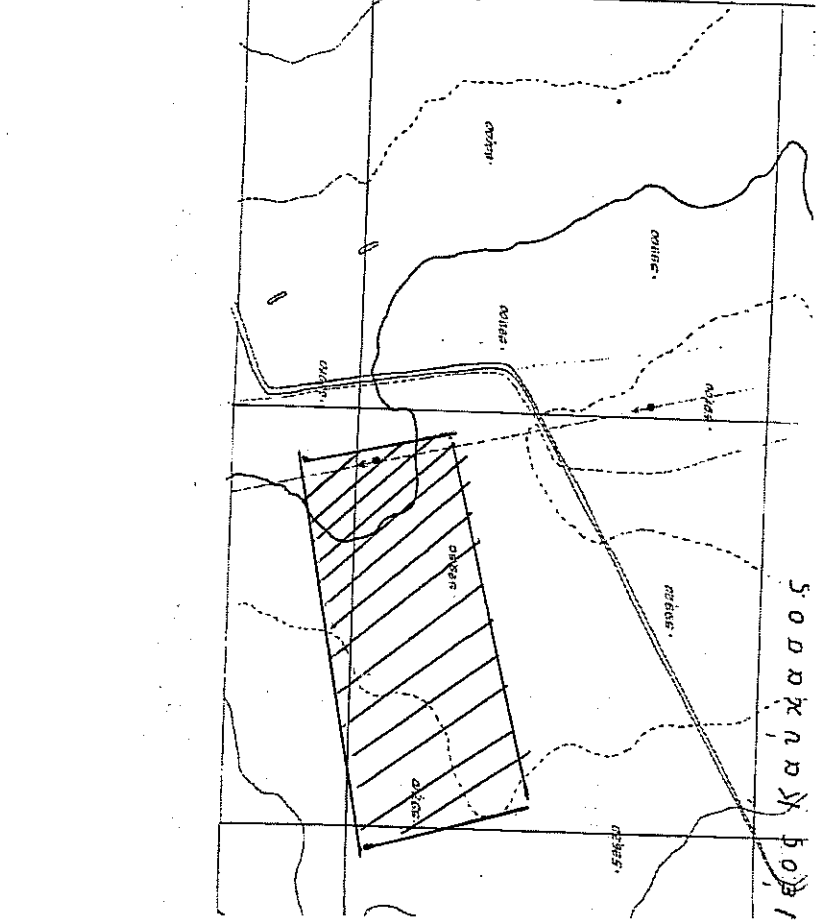

ΑΠΟΣΠΑΣΜΑ ΧΑΡΤΗ Γ.Υ.Σ. 1:5.000 ΚΑΒΑΛΑΣ

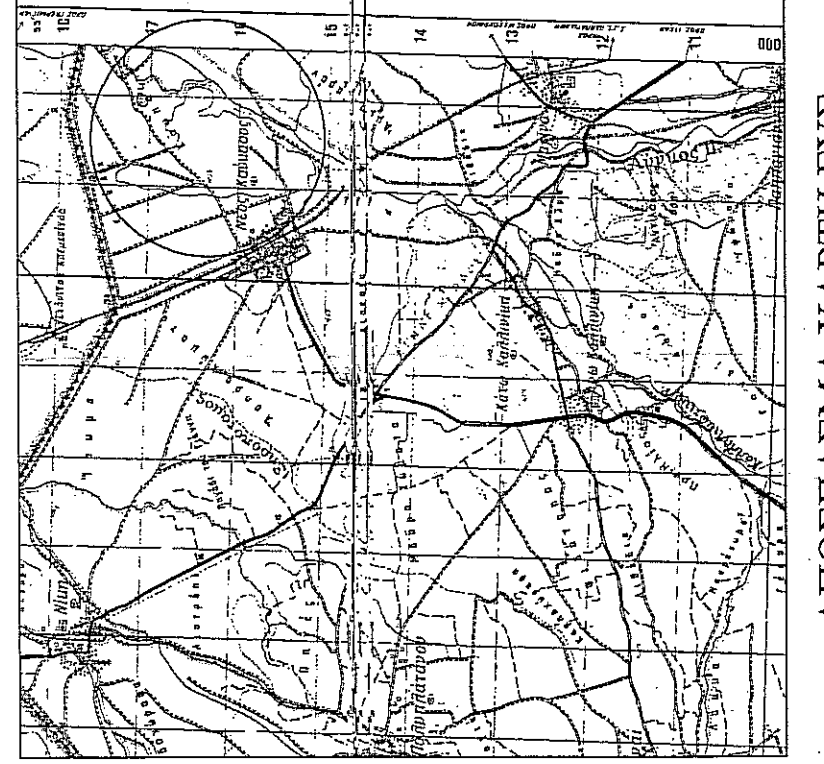

ΑΠΟΣΠΑΣΜΑ ΧΑΡΤΗ Γ.Υ.Σ. ΦΥΛΛΟΦΟΡΑΣ



ΑΕΡΟΦΩΤΟΓΡΑΦΟ ΣΧΑΡΤΙΦΗΜΑ

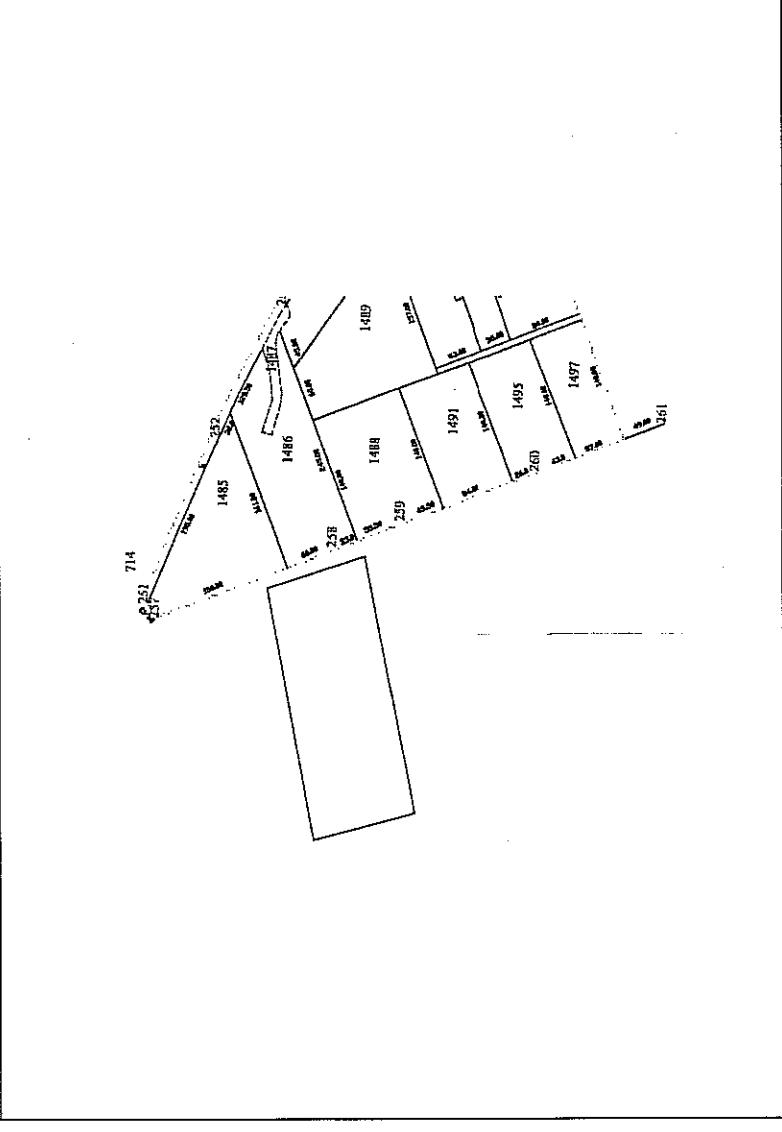

ΑΠΟΣΠΑΣΜΑ ΧΑΡΤΗ ΔΙΑΝΟΜΗΣ

ΟΡΟΙ ΔΟΜΗΣΗΣ
 Π.Δ./24-4-85(ΦΕΚ 270Δ/31-05-85)
 Όπως τροποποιήθηκε και ισχύει.

ΑΡΤΙΟΤΗΤΑ : Εμβαδόν 4.000 τ.μ. ή κατά παρέκκλιση
ΚΑΛΥΨΗ : 10% της επιφ. του γηπέδου ή κατά παρέκκλιση
ΣΥΝΤΕΛΕΣΤΗΣ ΔΟΜΗΣΗΣ : 0,2 ή κατά παρέκκλιση
ΜΕΓΙΣΤΟΣ ΑΡΙΘΜΟΣ ΟΡΟΦΩΝ : 2 ή κατά παρέκκλιση
ΜΕΓΙΣΤΟ ΥΨΟΣ ΟΡΟΦΩΝ : 7,5 μ. ή κατά παρέκκλιση
ΑΠΟΣΤΑΣΕΙΣ ΑΠΟ ΟΡΙΑ : 15 μ. ή κατά παρέκκλιση

ΒΕΒΑΙΩΣΗ Ν. 651/77
 Το ακίνητο δεν υπάγεται στις διατάξεις του Ν. 1337/83 και συνεπώς δεν οφείλει εισφορά σε γη και χρήμα.
 Δεν διέρχονται γραμμικές μεταφορές ρευστούς υγρής κατάστασης 20,00 μ. Δεν διέρχεται ρέμμα σε απόσταση 20,00 μ.

ΣΥΝΤΕΛΕΓΜΕΝΕΣ ΚΟΡΥΦΩΝ ΣΤΟ ΣΥΣΤΗΜΑ ΕΓΓΣΑ	
A1	287902,37 4530500,74
A2	288178,09 4530550,82
A3	288212,95 4530443,01
A4	287931,45 4530390,92

ΥΠΕΥΘΥΝΗ ΔΗΛΩΣΗ
 Ο κάτωθι υπογεγραμμένος ΣΙΔΗΡΟΠΟΥΛΟΣ ΔΗΜΗΤΡΙΟΣ Πολιτικός Μηχανικός δηλώνω υπεύθυνος κι εν γνώσει των συνεπειών του Νόμου ότι το αποτυπωμένο ακίνητο με εμβαδό E = 31.950 τ.μ. και αριθμό τμ. 1504 βρίσκεται σε αγροτική έκταση στην κτηματική περιοχή Ν. Καυκάσου του Δ. Φλώρινας εκτός εγκεκριμένου ρυμοτομικού σχεδίου, και δεν είναι άρτο και οικοδομήσιμο. Η περιοχή δεν έχει ενταχθεί στο Ν. 2308/95 για το Εθνικό Κτηματολόγιο και είναι εκτός NATURA. Εγτός του ακινήτου δεν υπάρχει σωθάρετο κτίσμα ή σωθάρετη κατασκευή.

Το εμβαδό υπολογίστηκε από τις ορθογώνιες συντεταγμένες.
 E= 1/2 Σ γι * (xi+1- xi-1)

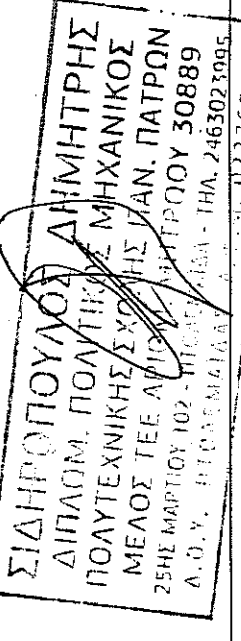

ΕΡΓΟΔΟΤΗΣ	
ΣΟΛΩΜΟΝΙΔΗΣ ΑΡΙΣΤΕΙΔΗΣ	
ΤΙΤΛΟΣ ΜΕΛΕΤΗΣ	
ΤΟΠΟΓΡΑΦΙΚΟ ΔΙΑΓΡΑΜΜΑ ΑΓΡΟΥ ΤΜΗΜΑ ΑΡΙΘ. 1504 ΑΚΙΝΗΤΟΥ ΠΕΡΙΟΧΗΣ ΑΓΡ/ΤΟΣ ΝΕΟΥ ΚΑΥΚΑΣΟΥ	
ΠΕΡΙΟΧΗ ΜΕΛΕΤΗΣ	
Τ.Κ. ΝΕΟΥ ΚΑΥΚΑΣΟΥ ΔΗΜΟΥ ΦΛΩΡΙΝΑΣ Π.Ε. ΕΝΟΤΗΤΑΣ ΦΛΩΡΙΝΑΣ	
ΣΙΔΗΡΟΠΟΥΛΟΣ ΔΗΜΗΤΡΙΟΣ ΠΟΛΙΤΙΚΟΣ ΜΗΧΑΝΙΚΟΣ	
ΘΕΜΑ ΣΧΕΔΙΟΥ	ΚΛΙΜΑΚΑ
1:1000	
ΤΟΠΟΓΡΑΦΙΚΟ ΔΙΑΓΡΑΜΜΑ	ΑΡ. ΣΧΕΔΙΟΥ
Α1	
Ο ΣΥΝΤΑΞΑΣ	ΘΕΩΡΗΣΗ

Τμήμα ακινήτου με αριθ. 1504 αγρ/τος Ν.Καυκάσου

Τμήμα ακινήτου με αριθ. 1504 αγρ/τος Ν.Καυκάσου

Τμήμα ακινήτου με αριθ. 1504 αγρ/τος Ν.Καυκάσου

Τμήμα ακινήτου με αριθ. 1504 αγρ/τος Ν.Καυκάσου

Τμήμα ακινήτου με αριθ. 1504 αγρ/τος Ν.Καυκάσου

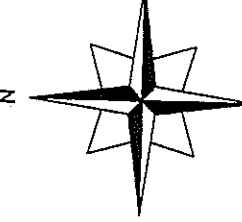

A2

113.30

280.23

A1

113.60

286.28

A4

A3

